TRIBUNALE DI TREVISO

Sezione Procedure Concorsuali - Liquidazione Giudiziale R.G. n. 22/2023

Giudice Delegato: Dott.ssa Elena Merlo

Curatore: Dott.ssa Lorenza Danzo

PROCEDURA COMPETITIVA TELEMATICA PER L'AGGIUDICAZIONE DELL'AZIENDA CORRENTE IN CASALE SUL SILE (TV)

BANDO DI GARA E REGOLAMENTO DI VENDITA

La sottoscritta Dott.ssa Lorenza Danzo, con studio in Treviso (TV), Vicolo G. Bonifacio n. 11, in qualità di Curatore della Procedura di Liquidazione Giudiziale indicata in epigrafe,

PREMESSO

che il Tribunale di Treviso ha dichiarato aperta la Procedura di Liquidazione Giudiziale n. 22/2023 con sentenza n. 34/2023 (n. rep. 35/2023), depositata e pubblicata il 03.03.2023,

che con il predetto provvedimento la sottoscritta Dott.ssa Lorenza Danzo è stata nominata Curatore della suddetta Procedura,

che la società sottoposta a Procedura è proprietaria dell'azienda avente per oggetto lo studio, la progettazione, la realizzazione, la miglioria, l'integrazione, la personalizzazione, l'assemblaggio, la commercializzazione di fustelle, imballaggi, contenitori e confezioni, nonché dei relativi macchinari, del software e della programmazione per la funzionalità degli stessi, degli impianti, dei sistemi, dei componenti e dei materiali;

che la predetta azienda è stata oggetto di un contratto di affitto stipulato in data 07.01.2021 in Treviglio (BG) a rogito del Notaio Dott. Adriano Baratteri, rep. n. 67.760, racc. n. 24.419, registrato a Bergamo l'11.01.2021 al n. 1022 Serie 1T;

che il contratto è cessato in data 10.01.2026 e che attualmente non si è ancora addivenuti alla restituzione dell'azienda;

che l'azienda è esercitata presso il capannone industriale di proprietà di terzi, sito in Casale sul Sile, Via Pacinotti 16, in forza di contratto di locazione stipulato dall'attuale detentrice dell'azienda in data 1.2.2021, registrato presso l'ufficio DPVE UT VENEZIA 2, anno 2021, serie 3T n. 1906 , attualmente vigente e in relazione alla quale l'attuale detentrice dell'azienda si è obbligata, in caso di aggiudicazione a terzi, a compiere ogni atto necessario e/o comunque opportuno a consentire all'aggiudicatario terzo di subentrare nel rapporto di locazione immobiliare;

che è pervenuta alla Curatela una proposta irrevocabile di acquisto dell'azienda da parte della società attualmente detentrice, debitamente cauzionata, per l'importo di Euro 50.000,00 (oltre oneri di legge se dovuti);

che, in conseguenza della presentazione della predetta proposta irrevocabile di acquisto, l'offerta minima prevista nel presente avviso di vendita sarà pari ad Euro 50.000,00 (oltre oneri di legge se dovuti), pari alla proposta irrevocabile di acquisto già a mani del Curatore;

che si intende avviare, come in effetti si avvia, con il presente Avviso di Vendita la procedura competitiva di vendita del compendio aziendale di seguito specificato, in esecuzione del programma di liquidazione predisposto dallo scrivente.

che il presente Avviso sarà pubblicato sui seguenti siti: pvp.giustizia.it (ex art.216 n.5 C.C.I.I.), www.aste33.com e www.fallimentitreviso.com;

che per la conduzione delle operazioni di vendita si procederà con asta esclusivamente telematica, che si terrà il giorno giovedì 29 ottobre 2026 con orario d'inizio ore 10.00 e orario di fine ore 12.00, accessibile dal sito http://www.aste33.com, svolta e gestita da Aste 33 S.r.l, con sede in Strada Vecchia di San Pelajo n. 20, Treviso (TV);

che, un tanto premesso, lo scrivente Curatore intende avviare le procedure di vendita del seguente

LOTTO UNICO

Azienda avente ad oggetto lo studio, la progettazione, la realizzazione, la miglioria, l'integrazione, la personalizzazione, l'assemblaggio, la commercializzazione di fustelle, imballaggi, contenitori e confezioni, nonché dei relativi macchinari, del software e della programmazione per la funzionalità degli stessi, degli impianti, dei sistemi, dei componenti e dei materiali.

In particolare, la suddetta azienda comprende:

- il complesso aziendale della società in liquidazione giudiziale, nello stato di fatto e di diritto in cui si trova, comprensivo di beni mobili strumentali, macchinari, attrezzature e arredi di cui all'inventario e perizia di stima allegati;
- i componenti immateriali dell'azienda, quali l'avviamento commerciale, marchi e segni distintivi di titolarità della procedura, l'insegna;
- i rapporti di lavoro con tutti i lavoratori subordinati, identificati in n. 9 dipendenti, come da elenchi a disposizione degli offerenti, previa sottoscrizione di accordo di riservatezza.

Si dà atto che il rapporto di locazione riguardante l'immobile di via Pacinotti n. 16 in Casale sul Sile è stato stipulato dall'attuale detentrice dell'azienda la quale si è impegnata a compiere ogni atto necessario e/o comunque opportuno a consentire all'aggiudicatario terzo di subentrare nel rapporto di locazione immobiliare. Restano esclusi dalla cessione d'azienda tutti i debiti e i crediti relativi alla gestione dell'azienda sorti precedentemente alla cessione medesima.

Sono, altresì, escluse dal perimetro dell'offerta eventuali giacenze di magazzino (queste ultime, nella consistenza che risulterà al momento dell'acquisto dell'Azienda, saranno regolate da diverso

accordo tra il cedente e il cessionario), nonché la documentazione contabile e/o amministrativa soggetta ad obblighi di conservazione legale e fiscale.

Prezzo base: € 66.666,67 (euro sessantaseimilaseicentosessantasei/67), oltre oneri di legge se dovuti
Offerta Minima: € 50.000,00 (euro cinquantamila/=), oltre oneri di legge se dovuti
Rilancio minimo: € 5.000,00 (euro cinquemila/=)
Cauzione: 20% del prezzo offerto

TUTTE le offerte dovranno essere presentate **entro e non oltre le ore 12:00** del giorno antecedente la data fissata per la vendita.
Qui di seguito sono riportate le condizioni generali di vendita.

CONDIZIONI GENERALI DELLA VENDITA

1. La vendita dell'Azienda avverrà nello stato di fatto e diritto in cui si trova alla data di trasferimento, compresi i dipendenti in forza alla società affittuaria al momento dell'efficacia del contratto di cessione aziendale. Trattandosi di vendita forzata, tale vendita non è soggetta alle norme concernenti la garanzia per vizi, mancanza di qualità o consistenza patrimoniale, né potrà essere revocata per alcun motivo; conseguentemente, l'esistenza di eventuali vizi, difetti, mancanza di qualità o difformità della cosa venduta, mal funzionamento, rispetto delle normative di legge, oneri di qualsiasi genere e/o per qualsiasi motivo non considerati, anche se occulti e comunque non evidenziati nelle perizie, non potranno dar luogo ad alcun risarcimento, indennità o riduzione del prezzo, essendosi di ciò tenuto conto nelle valutazioni. Sarà pertanto esclusa qualsiasi garanzia della Procedura o del Curatore, quali a titolo esemplificativo e non esaustivo, qualsiasi garanzia relativa a insussistenze, minusvalenze, sopravvenienze passive, validità dei contratti pendenti o qualsiasi garanzia. L'Azienda verrà ceduta libera da persone e cose di terzi.
2. La Procedura, il Curatore ed Aste 33 S.r.l. non assumeranno alcuna garanzia né responsabilità per l'esistenza e la validità delle autorizzazioni all'esercizio dell'impresa, né per la sussistenza, in capo all'aggiudicatario definitivo, di eventuali requisiti speciali per lo svolgimento delle attività aziendali trasferite. Allo stesso modo nessuna garanzia assume la Procedura, il Curatore e Aste33 in ordine al subentro in favore dell'eventuale terzo aggiudicatario nel contratto di locazione immobiliare di cui in premessa, fermi gli impegni assunti dall'attuale conduttrice dell'immobile.
3. L'ottenimento di eventuali autorizzazioni di autorità competenti che siano necessarie per la conclusione del contratto di cessione sarà a carico e rischio esclusivamente dell'aggiudicatario.
4. In caso di legittima rivendica di beni aziendali da parte di terzi, gli stessi verranno restituiti senza alcuna responsabilità della Curatela e senza alcun diritto di risolvere il contratto e/o ridurre il prezzo

e/o pretesa di sorta dell'aggiudicatario.
5. Le eventuali differenze inventariali e/o deterioramenti, distruzioni e danneggiamenti dei beni che compongono l'azienda, non daranno luogo a conguagli del prezzo, fatta salva la possibilità di agire esclusivamente nei confronti dell'attuale Conduttore. Esclusa qualsivoglia garanzia e/o responsabilità della Procedura a riguardo. Per eventuali beni non a norma è onere esclusivo dell'aggiudicatario procedere alla rottamazione e/o regolarizzazione.
6. Per quanto concerne il regime fiscale dell'operazione, si rammenta che la cessione dell'azienda risulta operazione fuori dal campo IVA ai sensi dell'art. 2, terzo comma, lett. b), del D.P.R. n. 633/72 e assoggettata all'imposta di registro sulla base delle disposizioni contenute nel D.P.R. n. 131/86 e successive modificazioni.

TERMINI, MODALITÀ E PRESENTAZIONE DELL'OFFERTA D'ACQUISTO

1. A pena di inammissibilità gli interessati dovranno presentare l'Offerta, unitamente a un'espressa manifestazione a voler partecipazione alla gara, inviando la documentazione necessaria a mezzo PEC ai seguenti indirizzi aste33@pec.it e lg22.2023treviso@pecliquidazionigiudiziali.it entro le ore 12:00 del giorno mercoledì 28 ottobre 2026; successivamente, dopo la verifica della documentazione inviata, ci sarà, previa registrazione e identificazione dell'offerente al portale delle vendite gestito da Aste 33 (www.aste33.com) la gara telematica a rialzo tra i partecipanti abilitati.
Si specifica che il bonifico relativo alla cauzione, come sottoindicato, dovrà essere eseguito in tempo utile affinché lo stesso risulti accreditato entro il giorno di presentazione dell'offerta sul conto corrente bancario intestato alla procedura L.G. n. 22/2023 Tribunale di Treviso, e contraddistinto dall'IBAN IT10H0336512000000000002127 (Cherry Bank Spa).
2. L'offerta telematica andrà presentata in modalità scritta su carta intestata e inviata a mezzo PEC e dovrà indicare e/o contenere:
a - le generalità dell'Offerente (cognome, nome, luogo e data di nascita, codice fiscale, residenza, stato civile, eventuale regime patrimoniale, recapito telefonico, indirizzo e-mail e indirizzo PEC), la copia del documento di identità e del codice fiscale dell'offerente, nonché visura aggiornata di iscrizione al Registro delle imprese (risalente a non oltre 15 giorni dall'invio dell'offerta); se l'offerente agisce quale legale rappresentante di altro soggetto, dovranno essere indicati i dati della società e dovrà essere allegata visura societaria storica aggiornata (risalente a non oltre 15 giorni dall'invio dell'offerta), copia del documento d'identità e del codice fiscale del sottoscrittore dell'offerta e tutti i documenti
necessari a dimostrare i suoi poteri di impegnare la società;
b – i dati identificativi della procedura di liquidazione giudiziale e del fatto che trattasi di procedura competitiva telematica per l'acquisto dell'azienda;
c – l'indicazione del prezzo offerto, espresso in cifre e in lettere;

d - l'espressa dichiarazione:
(i) di aver preso visione dell'avviso di vendita e del Regolamento di vendita e suoi allegati comprese la perizia di stima redatta da Aste 33, e comunque di tutta la documentazione e informazioni consegnate dalla Procedura in relazione alla Procedura di Vendita;
(ii) di accettazione incondizionata di tutte le condizioni ed i termini del Bando di Vendita e relativi allegati e di tutti i dati / informazioni / perizie / pareri / elaborati redatti e/o forniti dalla Procedura e/o dal Curatore e/o loro consulenti;
e - la documentazione attestante il versamento dell'importo pari almeno al 20% (venti per cento) del prezzo offerto a titolo di cauzione (infruttifera di interessi) per il compendio aziendale in gara e quindi la contabile attestante il bonifico bancario eseguito sul conto corrente intestato alla procedura alle seguenti coordinate bancarie IBAN IT10H0336512000000000002127, intestato a "L.G. n. 22/2023 Tribunale di Treviso" acceso presso Cherry Bank Spa. L'accredito dovrà pervenire entro il giorno fissato per il deposito delle offerte.
Una volta presentata, l'Offerta non può più essere modificata e/o revocata.
3. Verranno ritenute inammissibili le Offerte: (a) pervenute dopo la scadenza del termine perentorio di cui al precedente punto 1; (b) pervenute da soggetti che alla data della presentazione siano sottoposti a procedure di liquidazione o concorsuali o, comunque, a qualsiasi tipo di procedura, di ordinamento italiano o estero, che denoti stato di insolvenza, cessazione dell'attività, gestione coattiva; (c) che siano proposte per persona da nominare o per le quali non sia chiaramente identificabile la persona giuridica; (d) redatte in lingua differente dalla lingua italiana; (e) che non siano corredate dalla cauzione nella misura indicata nel precedente punto 2; (f) che risultino inferiori rispetto al prezzo base sopra indicato (g) che non siano predisposte in conformità a tutto quanto previsto nel presente Regolamento.
4. Ogni eventuale comunicazione del Curatore agli offerenti e/o all'aggiudicatario sarà trasmessa esclusivamente a mezzo PEC all'indirizzo di posta elettronica indicato nell'offerta.

ESAME DELLE OFFERTE DI ACQUISTO E GARA TRA GLI OFFERENTI

1. Le attività inerenti alla Procedura di Vendita avverranno a cura di Aste 33 S.r.l., in via telematica. Gli offerenti che avranno presentato l'offerta a mezzo PEC (come sopra riportato) parteciperanno alle operazioni di vendita esclusivamente in modalità telematica mediante connessione al sito www.aste33.com nell'area riservata, accedendo alla stessa con le credenziali personali e in base alle istruzioni ricevute dalla società Aste 33 S.r.l.
2. Aste 33 S.r.l. valuterà l'ammissibilità delle Offerte pervenute ai sensi del Bando di Vendita, escludendo quelle che non risultino rispettare i requisiti ivi indicati. Le decisioni in merito all'ammissibilità o meno delle Offerte sono insindacabili da parte degli offerenti e/o di qualsivoglia terzo.

3. Nel caso di deposito di un'unica Offerta per un prezzo non inferiore al prezzo minimo (oltre oneri di vendita), verrà individuato come aggiudicatario provvisorio il soggetto che abbia depositato tale Offerta.
4. In caso di pluralità di Offerte, la gara competitiva avrà luogo partendo dal prezzo base d'asta (oltre oneri di vendita) o, se superiore, a quello della miglior Offerta pervenuta, con rilanci minimi in aumento come sopra indicati; si precisa che, qualora l'ultima offerta pervenga negli ultimi 3 (tre) minuti di durata della gara, la durata dell'asta verrà automaticamente prorogata di volta in volta, per un ulteriore periodo di tempo di 3 (tre) minuti.
5. Risulterà aggiudicatario colui che trascorsi tre minuti dall'ultima offerta, senza che ne segua un'altra maggiore, avrà offerto l'importo più elevato, salva l'applicazione dell'art. 217 C.C.I.I. In caso di parità di offerte presentate senza rialzi, l'azienda verrà aggiudicata a quella presentata per prima. Il Curatore comunicherà al Giudice Delegato l'esito della vendita e gli estremi del soggetto individuato come aggiudicatario ai sensi dei precedenti punti, secondo il disposto di cui all'art. 216, comma 9, C.C.I.I.
6. Non è prevista la possibilità di presentare offerte migliorative successivamente alla conclusione della Gara.
7. Fermo il disposto di cui all'art. 217 C.C.I.I., decorsi 10 giorni dal deposito dell'informativa di cui al punto n. 5 che precede, l'aggiudicazione si considererà definitiva.
8. La cauzione versata dall'Acquirente verrà imputata in conto prezzo del compendio aziendale all'atto del trasferimento dell'Azienda. Le Cauzioni prestate dagli offerenti non prescelti e non inadempienti verranno restituite (al netto delle commissioni bancarie) nei tempi tecnici necessari, senza che gli offerenti abbiano diritto a vedersi riconosciuti eventuali interessi e/o corrispettivi.
9. Alla presente procedura competitiva telematica di vendita sono applicabili gli artt. 214, 216 e 217 C.C.I.I.

VERSAMENTO DEL SALDO PREZZO E TRASFERIMENTO DELLA PROPRIETÀ

1. Il trasferimento dell'Azienda avverrà presso lo studio notarile del Dott. Matteo Contento di Treviso, entro 30 giorni dall'aggiudicazione definitiva che verrà comunicata dalla Curatela e, comunque, previa riscossione dell'intero saldo prezzo.
2. Il prezzo di aggiudicazione dovrà essere corrisposto direttamente al Curatore, tramite assegno circolare o bonifico bancario con accredito nel conto della procedura, entro il giorno precedente la stipula del rogito notarile. La cancellazione delle eventuali iscrizioni e trascrizioni pregiudizievoli avverrà ad opera del Giudice Delegato, ai sensi dell'art. 217 C.C.I.I., solo dopo l'integrale pagamento del prezzo di aggiudicazione.
3. Le spese inerenti e conseguenti all'aggiudicazione e alla vendita, ivi comprese le imposte di trasferimento e gli oneri di cancellazione delle eventuali iscrizioni e trascrizioni pregiudizievoli

gravanti sui beni mobili, gli oneri e le spese notarili (compreso il costo dell'atto di trasferimento) saranno corrisposte dall'aggiudicatario direttamente al notaio rogante. La commissione di vendita, pari al 5% sul valore di aggiudicazione (maggiorata dell'IVA del 22% sulla commissione di vendita), sarà versata dall'aggiudicatario direttamente alla casa d'aste Aste 33 S.r.l. entro 10 giorni dall'aggiudicazione.

4.Tutte le attività inerenti al trasferimento dei beni e rapporti ricompresi nell'azienda, compresi i lavoratori subordinati, resteranno a esclusivo carico, onere e rischio dell'aggiudicatario.

5. In relazione al dedotto trasferimento della proprietà oggetto della presente vendita si precisa:

- qualora l'azienda venga aggiudicata alla società offerente e attualmente detentrice dell'azienda i dipendenti, trasferiti alla società affittuaria al momento della stipula del contratto d'affitto, verranno, una volta stipulato il contratto di cessione, definitivamente stabilizzati in capo alla società cessionaria;
- qualora l'azienda venga aggiudicata a soggetto terzo, il definitivo trasferimento del compendio aziendale avverrà previa retrocessione dell'azienda e dei dipendenti da parte della società affittuaria alle ore 24.00 del giorno della stipula con immediato trasferimento del compendio aziendale e dei dipendenti alle ore 00.01 in capo alla società cessionaria.

Il trasferimento dei dipendenti avverrà, anche sotto il profilo degli eventuali crediti, ai sensi e per gli effetti dell'articolo 2112 c.c. e nel rispetto di quanto previsto dall' articolo 212 n. 6 del D.Lgs. n. 14 /2019 e successivi aggiornamenti.

OBBLIGHI E INADEMPIMENTO DELL'OFFERENTE/AGGIUDICATARIO

1. L'Offerente si impegna ad astenersi dall'intraprendere attività commerciali o sottoscrivere accordi con terzi suscettibili di arrecare pregiudizio agli interessi della Procedura e/o del Curatore o confliggere con gli stessi.

2. L'Offerente si impegna a:

- considerare tutte le informazioni ricevute dal Curatore e non pubblicate con l'avviso di vendita come strettamente riservate, nonché ad assumere tutti i provvedimenti ragionevolmente possibili atti ad assicurare e proteggere la riservatezza di dette informazioni, nei confronti di chiunque, eccetto le persone preposte dal Curatore;
- astenersi dall'utilizzare tutte le informazioni fornite dalla Procedura e/o dal Curatore per finalità strumentali;
- astenersi dall'utilizzare tutte le informazioni o riprodurle, ricavarne estratti o sommari per scopi diversi da quelli attinenti alla predisposizione e presentazione dell'Offerta e della successiva gara competitiva.

3. L'Offerente che dovesse ritirare l'Offerta prima di aver partecipato alla gara competitiva darà diritto al Curatore di incamerare la cauzione a titolo di risarcimento del danno per inadempienza,

salvo il diritto al maggiore danno.

4. L'aggiudicatario definitivo che si rendesse inadempiente all'obbligo di pagamento dell'intero prezzo di acquisto, si intenderà decaduto dall'aggiudicazione e il Curatore avrà titolo di incamerare tutte le cauzioni, salvo il diritto al risarcimento del maggior danno.

DISPOSIZIONI FINALI

Il trattamento dei dati, inviati dai soggetti interessati, si svolgerà in conformità alle disposizioni del regolamento Europeo della Privacy n. 2016/679 (GDPR) e del d.lgs. 193/2003 e successive modifiche. Ai sensi della richiamata normativa:

(i) il trattamento dei dati personali garantirà la piena tutela dei diritti degli Offerenti e della loro riservatezza. I soggetti a cui i dati possono essere comunicati sono: gli Organi della Procedura, i concorrenti che partecipano alle sedute pubbliche di gara, il notaio che verrà incaricato di redigere il successivo atto di trasferimento;

(il) il trattamento dei dati si configura come onere dell'Offerente ed ha la finalità di consentire l'accertamento dell'idoneità dei soggetti a partecipare all'assegnazione e alla vendita mediante gara competitiva, nonché il corretto svolgimento della medesima. La conseguenza di un eventuale rifiuto di rispondere determina l'esclusione della gara competitiva o la decadenza dall'aggiudicazione;

(iii) il titolare del trattamento sarà la Procedura nella persona del Curatore (o del soggetto da esso delegato), nei confronti dei quali il soggetto interessato potrà far valere i propri diritti.

Il presente Regolamento e quanto nello stesso previsto sono regolati dalla legge italiana; per ogni controversia relativa al presente Regolamento, alla sua interpretazione, validità ed efficacia sarà competente in via esclusiva il Foro di Treviso.

***

Informazioni: presso lo studio del Curatore, Dott.ssa Lorenza Danzo, con studio professionale in Vicolo G. Bonifacio n. 11 - 31100 Treviso (TV) - tel. n. 0422 1575226

PEC lg22.2023treviso@pecliquidazionigiudiziali.it.

Su appuntamento sarà possibile visionare l'azienda nei giorni precedenti la procedura competitiva. La richiesta di visita dell'azienda dovrà essere formulata mediante richiesta scritta inviata all'indirizzo e-mail info@aste33.com o PEC aste33@pec.it oppure tramite la scheda dell'asta telematica nel sito di Aste 33 S.r.l.

Sarà reso disponibile, previa sottoscrizione di idoneo accordo di riservatezza, un dossier contenente i documenti allegati, nonché ogni ulteriore informazione/documento rilevante in possesso della Curatela.

Il Curatore

Dott.ssa Lorenza Danzo

Allegati:

- Inventario e perizia di stima beni resa da Aste 33 S.r.l.;

Sono a disposizione presso il Curatore previa sottoscrizione di accordo di riservatezza:

- Elenchi dei dipendenti in forza: a) trasferiti al momento della stipula del contratto d'affitto; b) dipendenti assunti direttamente dalla società offerente;
- Elenco del credito maturato a titolo di TFR al momento della stipula del contratto d'affitto dai dipendenti trasferiti alla società offerente;
- Elenco dei crediti maturati a titolo di ferie-permessi e rol maturati e non goduti al momento della stipula del contratto d'affitto dai dipendenti trasferiti alla società offerente (importi attualmente ancora non corrisposti);
- Contratto di locazione immobile.

TRIBUNALE DI TREVISO

SEZIONE PROCEDURE CONCORSUALI

LIQUIDAZIONE GIUDIZIALE N. 22/2023 - [redacted]

Giudice Delegato: Dott.ssa Uliana Petra

Curatore: Dott.ssa Danzo Lorenza

INVENTARIO BENI MOBILI

Beni depositati presso l'immobile in Casale Sul Sile (TV), Via Europa n. 1.

Zona uffici – Ufficio tecnico:

Estintore con supporto;

N.6 mobili cassettiera a 2 cassetti 45x45cm;

N.5 Tavoli blu su ruote artigianali 82x130cm;

N.7 Tavoli blu su ruote artigianali 90x175;

N.2 Tavolo blu su ruote artigianali 90x185;

Monitor Asus con mouse e tastiera;

Monitor Thinkvision;

Monitor Samsung con n.2 tastiere e mouse;

Telefono Yealink;

Pc Thinkstation s/n PC2BSTY3, mod. P350;

Poltrona girevole;

Etichettatrice Zebra ZD420;

Monitor Samsung;

Monitor Thinkvision con tastiera e mouse;

Telefono Yealink;

Pc Thinkstation, s/n PC2BSTY6, mod. P350;

N.2 Poltrone girevoli;

Armadio 262x188cm a 12 ripiani e 4 ante;

Aspiracenere elettrico Multiferr;

Stufa Eva Calor;

Monitor Samsung;

Monitor Thinkvision con tastiera e mouse;

Telefono Yealink;

Stufetta elettrica da tavolo Ardes;

Casse PC Trust SoundWave;

Ventilatore portatile MECO;

Poltrona girevole;

PC Thinkstation, s/n PC2GFP5V;

Gruppo di continuità APC;

Poltrona girevole;

Monitor Samsung;

Monitor Thinkvision con tastiera e mouse;

Telefono Yealink;

Pc Thinkstation s/n.PC2GFP5S, mod. P350;

N.2 Poltrone girevoli;

N.2 Monitor Samsung con 2 tastiere e 2 mouse;

Pc Lenovo, s/n. PC17RXCG;

Pc Elite Cooler Master;

Scaffalatura a 3 ripiani metallica;

Tavolino a 2 ripiani 40x102 metallico;

Tavolo da lavoro con ripiano rosso a 2 ripiani su ruote 192x90;

Rilegatrice Tosingraf r3000;

Porta minuteria in cartone a 60 cassettini;

Mobile basso a 6 ante 45x280 (tagliacarta Dahler 560);

Mobile basso a 4 ante 45x187;

Scaffalatura 4 ripiani angolari a muro;

MV 370 Mobile Voip Portech - gateway;

Nas Synology DS215;

Attaccapanni;

Apparecchio per backup o archiviazione RCX Quikstor;

Orologio a muro;

Area prototipi:

Mobile basso a 2 ante e 2 ripiani 190x35cm;

Pistola colla a caldo Berner BGG 330;

Gruppo di continuità Legrand;

Cassettiera a 4 cassetti;

Tavolo da lavoro rosso ad L a ripiani (cm. 284x192x92) su ruote;

Pistola colla a caldo Berner BGG330;

Pistola Rapid pro;

N.2 Tavoli con ripiano blu e 1 ripiano sottostante su ruote 82x130;

Tavolo rosso su ruote a 2 ripiani 92x192cm;

Estintore a muro;

Salottino in cartone composto da n.2 sedie, tavolino e 3 piante;

Mobile basso a 3 ante 40x140cm;

Ufficio direzione:

Scrivania 80x160cm con cassettiera a 4 cassetti;

PC Yashi 15-003099;

Gruppo di continuità Legrand;

Pc Lenovo Thinkcentre, s/n PC2DQ13H;

N.2 Monitor Lenovo C2420 con tastiera e mouse;

Telefono Yealink;

Scrivania 80x160 con cassettiera a 4 cassetti;

Attaccapanni;

Stufetta elettrica Plein air;

Mobile basso a 3 ante 60x190 (Pc Thinkcentre s/n PC2DQ13L; Ventilatore; 4010 Phone easy reflexes);

MacBook Pro Apple mod. n. A1286 s/n W89460WV644;

Scrivania ad arco (dimensioni di circa cm. 215x80x30);

N.2 Monitor Lenovo C2420 con tastiera, mouse e webcam;

Calcolatrice Citizen SDC-4310;

Telefono Yealink;

Cordless Gigaset;

Poltrona girevole;

Cassettiera a 3 cassetti;

Bacheca in sughero;

Pc Thinkcentre, s/n PC2DQ13V;

Ufficio amministrazione:

N.4 Poltrone girevoli;

Armadio 262x95 a 6 ripiani e 2 ante;

Tavolo riunioni in cartone 105x300cm;

Cassettiera a 4 cassetti;

Monitor Samsung;

Tastiera;

Telefono Yealink;

Portatile Asus s/n 53NP011953 (mod. W3000);

Mobile basso a 4 ante e 12 cassetti 61x348cm;

Stufa elettrica Plein air;

WIFi U;

Sala mensa:

Tavolo in legno 170x82cm;

N.2 Tavoli in legno 110x160cm;

N.7 sedie;

N.2 Poltroncine girevoli;

Local Air conditioner Daitsu, mod. ADP-12F/CXA3;

Stufetta elettrica Plein air;

Tavolo in legno 130x80;

Frigorifero cantinetta Giò style;

Armadio a 6 ante ed 1 cassetto 162x216 con lavello;

Fornetto Whirlpool Jet Chef;

Frigo con congelatore Dikom;

Mobile basso a 2 ante 46x102;

Zona produzione:

Seghetto circolare Einhell TC-CS 1250, anno 2021, nr. I-21-2547, art n. 43.310.40;

Aspiratore Festool Cleantec CT 22E, matr. 90114/2003;

Avvitatore a batteria Makita;

Avvitatore pneumatico;

Scaffaletto artigianale a più scomparti;

Sgabello;

Estintore con supporto;

Cassettiera a 4 cassetti;

Banco da lavoro con struttura metallica 70x150cm;

Strumento per test Sycotec, sn 000000039;

Pc Yashi con monitor Samsung, tastiera e mouse;

Telefono Telecom;

Estintore con supporto;

Multifunzione Ricoh MP C3003SP, serial E155M130972;

Carrello con rastrelliera porta pannelli;

Aspirapolvere EAC Nilfisk, mod S2B, sn. 3820171600153;

Cesta metallica chiusa per scarto materiale 180x120cm;

Transpallet manuale VMH type FK 2300, anno 2017;

Scaffalatura metallica a 3 ripiani di dimensioni circa cm. 288x66x h.300;

Scaffalatura metallica a 4 ripiani di dimensioni circa cm. 288x66x h. 300;

Carrello porta attrezzi Palmera Carabel, cod. 930.540 con attrezzi usati;

Banchetto metallico con strumento per piegatura metallo;

Macchina per fustellificio ServiForm srl, mod. ELS, tipo 919, matr 08130, anno 1998 con pc HP Hewlett Packard, monitor Samsung tastiera e mouse (varie teste per piegatura);

Macchina per fustellificio piegatrice Servi Form srl, mod. ELB, tipo 916, matr. 08131, anno 1998;

Saldatrice Sincosald Sinvert 203 HF-DC, serial A02F0023 con carrello;

Troncatrice Einhell TC-MS 2513 T, anno 2022, nr. I-21-2201, art. n. 43.003.45;

Banco da lavoro metallico su ruote, con ripiano sottostante e 2 cassetti, dimensioni 160x80;

Banchetto con morsa, dim. cm. 85x70;

Fresatrice elettrica Festool OF1010EBQ, serial n. 40100395;

Fresatrice elettrica Festool OF1010EBQ, serial n. 035068;

Telefono Telecom;

Smerigliatrice elettrica EAC Bosch GWS750;

Fresatrice elettrica Makita 3612C, n.21382E;

Piallatrice a filo Bosch GHO 26-82D, anno 2020;

Carrello artigianale con piano di lavoro di dimensioni circa cm. 180x110;

Macchina con testa fresatrice e testa per seghetto Sandvik Steel Jigsaw-31, n.258288;

Cassettiera;

Troncatrice STB, type S11, anno 2000;

Banchetto metallico con macchina piegatrice manuale;

Banco da lavoro in metallo pesante, dimensioni di circa cm. 120x250;

N.2 banchi da lavoro in metallo pesante, dimensioni di circa cm. 100x160;

Banco da lavoro in metallo pesante, dimensioni di circa cm. 105x160;

Banco da lavoro in metallo pesante, dimensioni di circa cm. 100x150;

N.2 Carrelli metallici con 3 ripiani;

N.2 Avvitatori a batteria Makita;

Macchina per fustellificio, piegatura e taglio, Proform srl, denominazione Eco Plus, tipo Broach, matr. 17120, anno 2018, (n. 2 carrelli uno per carico ed uno per magazzino accessori), PC SHC, monitor Philips, tastiera e mouse;

Banchetto metallico con piegatura manuale Wahlquist type 33-0, n.330256, anno 2003,

Carica batteria per carrello elevatore elettrico TCE tipo DT/83;

Carica batteria per carrello elevatore PBM srl, tip TR-EQ 48/120;

Banco da lavoro dimensioni di circa cm. 160x80 a 2 cassetti, con 2 postazioni pneumatiche per punzonatura, postazione manuale per punzonatura e smerigliatrice SB, n.5051, tipo 150/2;

Macchina per fustellificio, piegatrice IntegrA, tipo 301, matr. 01088, anno 2001, con pc, monitor Hanns-G, mouse e tastiera;

Banchetto metallico con macchina per piegatura Serviform, mod. MLT, tipo 603, matr. 00013, anno 2000;

Sgabello;

Macchina per fustellificio, piegatura e taglio Profrom srl, denomizaione Rotax Plus 385, tipo Bender, matr. 15014, anno 2015, con carrello per carico merce, Pc SHC, monitor Philips, monitor Samsung, tastiera e mouse;

Smerigliatrice pneumatica;

Chiodatrice pneumatica Omer;

Banchetto con macchina piegatura Sandvik Steel, type 33-0, n.33423, anno 1990;

Banco da lavoro con doppia mola Nebes trifase;

Scaffalatura metallica a 4 ripiani, dim. 565x66x300;

Scaffalatura metallica a 3 ripiani, dim 335x60x250;

Stereo con casse;

Scaffaletto metallico a 3 ripiani;

Carrello metallico porta attrezzi Palmera Carabel, cod. 930.540, con attrezzi usati;

Utensile multiuso Fein;

Avvitatore a batteria Makita;

Postazione saldatura manuale Nuova Cartopiave;

Macchina pneumatica per punzonatura;

N.11 Carrelli porta stampi per fustelle con cilindri;

Scaffale metallico blu a due altezze, lungh. 410 cm;

Carrello elevatore elettrico modello XE 18.3, numero F14016R00414, anno 2004, capacità nominale 1600 kg. con montante triplex;

Vari carrelli e porta lame per carico prodotti da lavorare;

Sparso nei locali si rinvengono: varie attrezzature ed utensili usati (es. cacciaviti, pinze, chiavi, ecc);

Giacenze di magazzino in sorte tra lame, pannelli multistrato, gusci e minuteria per montaggio prodotti.

Zona sotto soppalco:

Carrello artigianale a 4 ripiani;

Spara graffette pneumatica Bostitch;

Elettroutensile multifunzione Fein Multitalent;

N.2 Prolunghe elettriche Zeca, con avvolgitore;

Sedia;

N.2 Scaffaletti bassi in cartone;

Pistola elettrica per colla a caldo Industrial Glue Gun;

Spara graffette pneumatica Einhell TC-PN50, anno 2021, n. I-21-2550;

Pistola a caldo adesiva;

Pistola a caldo;

Pc Elite con monitor Samsung, tastiera e mouse;

Telefono Alcatel;

Carrello porta attrezzi Palmera Carabel. Cod. 930.540;

Banco da lavoro in metallo 120x250;

Mobile basso lungo 350cm, composto da 4 ante e 12 cassetti;

Macchina taglio automatico della gomma Servi Form, mod. Flashcut 222, n. ref. TG7JH11C, serial n. 10103433, anno 2015 con monitor Philips, tastiera e mouse, videoproiettore Benq;

Scaffaletto in legno artigianale a più vani;

Mobile a 12 vani a giorno;

Serbatoio per collante;

Scaffale metallico a 5 ripiani, dimensioni 212x50x203;

Scaffale metallico a 6 ripiani, dimensioni 158x100x200;

Sgabello;

Ingresso Zona sotto soppalco:

Bancone a forma irregolare, a 3 moduli con 3 postazioni scrivania e mensola in vetro;

N.2 Poltroncine;

Carrello metallico con 5 ripiani a griglie;

N.2 Scaffali in cartone;

Prolunga pneumatica con avvolgitore per aria compressa;

Macchina su bancale, piegatrice e troncatrice, YOUNGWHA Multi Advantage, mod. AD240-BB, anno 2005;

Macchina piegatrice e troncatrice, Unica, tipo 350, matr. 02078, anno 2002;

Estintore;

Scaffale metallico con postazione rastrelliera dimensioni di circa cm. 215x110x h.250;

Pesa di precisione Wunder;

Zona bagno:

N.2 Armadietti metallici a 2 postazioni;

Sgabello e poltroncina;

Zona ricevimento:

N.2 Sedie in cartone;

Mobile con 2 cassettoni, 1 anta e 4 cassetti parte inferiore 2 ante, 4 vani a giorno e 2 ante a vetro parte superiore;

Appendiabiti;

Estintore;

Sgabello;

Zona spogliatoi:

N.7 Armadietti a 2 postazioni ognuna in metallo;

N.3 Panche artigianali;

Poltroncina;

Carrello per pulizie;

Specchio;

Zona bagni:

Mobile a 4 ante;

Zona server:

Banchetto artigianale con piano blu;

N.2 Sedie con seduta in plastica rossa;

Monitor Dell con tastiera e mouse;

NetCenter WD;

Switch a 4 porte Sitecom;

Patton Multiport;

Gruppo di continuità APC;

Server IBM System X3400;

Server Lenovo System X3500 M5;

Pc Yashi;

N.2 Pc Yashi;

Pc Cooler Master;

Pc Asus;

Vario materiale informatico di recupero, router, tastiere obsolete;

Armadio Rack contenente: N.6 moduli Multiswitch per rete Clearnet;

Voip internet phone adapter Linksys;

Lynksys Voip 8 porte Cisco, s/n CQH01K807172;

Multiswitch rete Zyxel GS 1920-24HP;

Multiswitch rete 3com;

Fyrewall Zyxel USG60;

Router;

Gruppo di continuità APC back UPS Pro900;

Box UANIA strumento per banda;

Qnap, mod. TS-412, s/n Q131B04371;

Disk station, mod. DS416, s/n 1740NKN116501;

Centralina Gigaset C530IP;

Zona macchine caffè:

Macchina distributore automatico per bevande calde (Buonristoro);

Macchina distributore automatico per snack (Buonristoro);

N.6 Sedie in cartone e tavolino;

Estintore;

Cassettiera a 3 cassetti;

Vaso;

Segna presenze Solari Udine con porta schede;

Misuratore di temperatura;

Sopra soppalco produzione:

Compressore Fini ECRotar 20C10 40050 EUFS80, serial 9042854787;

Serbatoio;

Essiccatore Ingersollrand D240IN-A, anno 2009;

Ventilatore per aspirazione Mistral Mr50/1 con cabina insonorizzata;

Centrale frigorifera:

Scala in alluminio a 10 pioli;

Scaffalatura metallica leggera a 5 ripiani 100x188cm;

Mobili porta minuteria 128 cassetti;

Armadio a 5 ripiani 198x98cm;

N.2 Fari da esterno;

Pc obsoleto;

Armadio metallico ad 1 anta 180x60cm;

Armadio metallico a 2 ante 180x80cm;

Vario materiale di minuteria tra cui viti, bulloni ecc.

Area esterna:

Lampade a neon;

N.11 Lampade per illuminazione;

N. 3 colonne per cantilever blu smontati e braccia;

Compressore Fiac Airblock 252 BD-SD, anno 2015, serie n. BQ 6 54870, potenza nominale massima pressione kW 10/145 con serbatoio Sicc 2015 1500086004;

N. 8 contenitori in plastica;

Scarti metallici di lavorazione su bidoni;

Materiale legnoso/bancali/pannelli;

N.2 Bombole gas;

Tavolo artigianale su ruote;

Beni dichiarati di proprietà di terzi:

Zona uffici – Ufficio tecnico:

Multifunzione Utax 3207ci, s.n. VGG0431122;

Area prototipi:

Plotter da taglio L-2500 Zund, mod. 02/P04, anno 1999, serial L25.0420u con postazione di lavoro con Pc Acer, Monitor Samsung, tastiera e mouse;

Ufficio direzione:

Multifunzione Utax 3207ci (s.n. VGG0431109);

Ufficio amministrazione:

Maxischermo Clevertouch modello n. "75 Plus Series 5TH GEN (s.n. 42180706001588), con webcam, supporto Vega, soundbar LG e cassa LG;

Zona produzione:

Svolgitore di precarico;

Macchina taglio laser Laser Comb con tavola piano e rotativo, type PTSNEO 3015R DC030, serial 73147, anno 2017, completo di sorgente Rofin Sinar Laser, type DC 030 serial 8798, anno 11/17 con 3 ventilatori per aspirazione, quadri elettrici, accessorio Riedel type PC501.1M4IE.I, fabbrica n. 8918880001, anno 2017;

Aspiratore Esta 81397 Eurosog-I-D/M/B1, serial 17002871, anno 2017;

Macchina per fustellificio piegatrice con taglio, marca Pro Form S.r.l., denominazione ECOGIANT, matr. 16063, anno 2016, tipo Broach (n.2 carrelli uno per carico ed uno per magazzino accessori), con pc SHC, monitor Philips, tastiera e mouse e gruppo di continuità APC;

Macchina per fustellificio, automatica piegatura, taglio e foratura, Pro Form, denominazione Rotanext, tipo Bender, matricola 22066, anno 2023, (n. 2 carrelli uno per carico ed uno per magazzino accessori), postazione Pc SHC, s/n. 174513, monitor Philips, tastiera e mouse;

Bombola Airliquide ADR7Y0A;

Area esterna:

N.32 Bombole ossigeno compresso AIR LIQUIDE su due ceste metalliche;

N.12 Bombole di azoto;

Zona server:

Server Lenovo Thinkserver TD350, type 70DG, model, n.006 2IT, serial n. S4BB1798;

Router Sonicwall 370;

ASTE 33 S.r.l.

Aste33
DIAMO VALORE AI TUOI BENI

TRIBUNALE DI TREVISO

SEZIONE PROCEDURE CONCORSUALI

LIQUIDAZIONE GIUDIZIALE N. 22/2023 - [redacted]

Giudice Delegato: Dott.ssa Uliana Petra

Curatore: Dott.ssa Danzo Lorenza

ASTE 33 SRL

Una realtà dalle solide competenze nel settore delle aste giudiziarie.

Certificazioni

Iscrizione all'Albo dei soggetti specializzati per la vendita dei mobili pignorati, a norma degli artt. 532 c.p.c. e 169 sexies disp. att. c.p.c. , istituiti presso il Tribunale di Treviso e il Tribunale di Belluno. La casa d'aste "Aste 33 S.r.l." è un'agenzia d'affari per pubblici incanti ai sensi dell'art. 115 del T.U.L.P.S.

Cos'è Aste 33?

Aste 33 S.r.l. è una casa d'aste nata nel 2016 dall'incontro tra Gianluca De Stefani e Andrea Massarotto, professionisti nel campo delle vendite concorsuali. La società, "commissionaria alle vendite giudiziarie", si occupa di vendite e dismissioni di patrimoni Mobiliari e Immobiliari provenienti da procedure concorsuali (Fallimenti e Concordati Preventivi).

Il team: periti estimatori esperti in più campi (edilizia, macchinari industriali, preziosi, etc); professionisti con esperienza decennale specializzati nella gestione di patrimoni immobiliari; esperti nella gestione dei social media.

Collabora con i Tribunali di Treviso e di Belluno.

Partnership

Aste 33 S.r.l. ha stretto una collaborazione con Edicom Servizi, società iscritta nel Registro dei Gestori delle Vendite Telematiche con PDG 2 del 4 agosto 2017.

Un sito web sempre aggiornato, con promozione dei beni e calendarizzazione quotidiana delle aste.

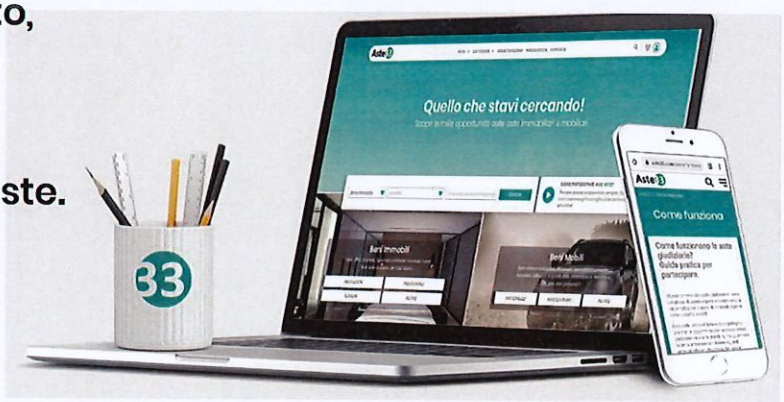

Più di 30.000 accessi unici mensili

Aste 33 S.r.l. - Sede Legale / Uffici / Vendita e Magazzino: Strada Vecchia di San Pelajo, 20 – 31100 Treviso (TV)

C.F./PARTITA IVA: 04785020266 - Numero REA TV: 377675
Capitale Sociale Euro 50.000,00 i.v.

Tel. 0422.693028 - Fax: 0422.316032
www.aste33.com | info@aste33.com | aste33@pec.it

Come lavoriamo per ottenere i massimi risultati nella vendita.

Più di 3.500 beni gestiti dal 2016

Sponsorizzazioni

Utilizziamo i più importanti canali di comunicazione tra cui Google Ads, Facebook Business, Waze Business, sponsorizzando, attraverso un team dedicato, le campagne promozionali e profilando ogni vendita in funzione degli interessi dei potenziali clienti.

GOOGLE ADS

FACEBOOK BUSINESS

WAZE BUSINESS

Gestione clienti

Soddisfiamo al meglio le esigenze dei clienti utilizzando i software gestionali ZOHO CRM e ZOHO CAMPAIGNS, grazie ai quali vengono create campagne pubblicitarie in grado di realizzare un'ottima vetrina commerciale.

+10.000 utenti

Aste 33 ha creato un database, suddiviso per aree di interesse, che a oggi vanta più di diecimila utenti e permette un indirizzo strategico delle campagne pubblicitarie.

Relazione di stima dei beni mobili.

A seguito dei sopralluoghi effettuati dagli incaricati della casa d'aste "Aste 33", presso la sede operativa della società in Liquidazione Giudiziale in Via Europa n. 1- 31032- Casale sul Sile (TV), la stessa casa d'aste ha individuato due tipologie di valutazione in previsione della cessione dei beni mobili.
Nella tabella sotto riportata, sono specificate le opzioni di vendita e successivamente, in riferimento alle descrizioni dei beni dove sono stati individuati i valori in base alla opzione di vendita "A" e in base alla opzione di vendita "B".

ASTE 33 SRL

Opzione di vendita "A"	✓ **Valorizzazione in caso di vendita in continuità aziendale.**
Opzione di vendita "B"	✓ **Valorizzazione in caso di vendita/cessione dei singoli cespiti con relativo smontaggio e/o asporto dei beni, per la liberazione totale dei locali.**

****

Perizia di stima beni mobili.

Beni depositati presso la sede in Casale Sul Sile (TV), Via Europa n. 1.

Zona uffici – Ufficio tecnico:

Estintore con supporto;
N.6 mobili cassettiera a 2 cassetti 45x45cm;
N.5 Tavoli blu su ruote artigianali 82x130cm;
N.7 Tavoli blu su ruote artigianali 90x175;
N.2 Tavolo blu su ruote artigianali 90x185;
Poltrona girevole;
N.2 Poltrone girevoli;
Armadio 262x188cm a 12 ripiani e 4 ante;
Stufa Eva Calor;
Poltrona girevole;
Poltrona girevole;
N.2 Poltrone girevoli;
Scaffalatura a 3 ripiani metallica;
Tavolino a 2 ripiani 40x102 metallico;
Tavolo da lavoro con ripiano rosso a 2 ripiani su ruote 192x90;
Porta minuteria in cartone a 60 cassettini;
Mobile basso a 6 ante 45x280 (tagliacarta Dahler 560);
Mobile basso a 4 ante 45x187;

C.F./PARTITA IVA: 04785020266 - Numero REA TV: 377675
Capitale Sociale Euro 50.000,00 i.v.

Tel. 0422.693028 - Fax: 0422.316032
www.aste33.com | info@aste33.com | aste33@pec.it

Scaffalatura 4 ripiani angolari a muro; Attaccapanni; Orologio a muro;	
Opzione di vendita "A"	**Valorizzazione € 1.800,00**
Opzione di vendita "B"	**Valorizzazione € 1.300,00**

Zona uffici – Ufficio tecnico: Monitor Asus con mouse e tastiera; Monitor Thinkvision; Monitor Samsung con n.2 tastiere e mouse; Telefono Yealink; Pc Thinkstation s/n PC2BSTY3, mod. P350; Etichettatrice Zebra ZD420; Monitor Samsung; Monitor Thinkvision con tastiera e mouse; Telefono Yealink; Pc Thinkstation, s/n PC2BSTY6, mod. P350; Aspiracenere elettrico Multiferr; Monitor Samsung; Monitor Thinkvision con tastiera e mouse;	 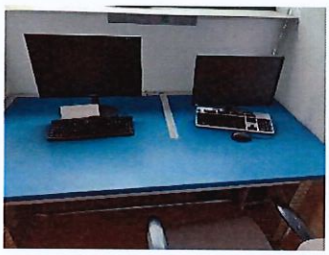

Telefono Yealink; Stufetta elettrica da tavolo Ardes; Casse PC Trust SoundWave; Ventilatore portatile MECO; PC Thinkstation, s/n PC2GFP5V; Gruppo di continuità APC; Monitor Samsung; Monitor Thinkvision con tastiera e mouse; Telefono Yealink; Pc Thinkstation s/n.PC2GFP5S, mod. P350; N.2 Monitor Samsung con 2 tastiere e 2 mouse; Pc Lenovo, s/n. PC17RXCG; Pc Elite Cooler Master; Rilegatrice Tosingraf r3000; MV 370 Mobile Voip Portech - gateway; Nas Synology DS215; Apparecchio per backup o archiviazione RCX Quikstor;	
Opzione di vendita "A"	**Valorizzazione € 3.180,00**
Opzione di vendita "B"	**Valorizzazione € 1.200,00**

Zona uffici – Ufficio tecnico: Multifunzione Utax 3207ci, s.n. VGG0431122;	
Bene dichiarato di proprietà di terzi.	

Area prototipi: Plotter da taglio L-2500 Zund, mod. 02/P04, anno 1999, serial L25.0420u con postazione di lavoro con Pc Acer, Monitor Samsung, tastiera e mouse;	
Bene dichiarato di proprietà di terzi.	

Area prototipi: Mobile basso a 2 ante e 2 ripiani 190x35cm; Pistola colla a caldo Berner BGG 330; Gruppo di continuità Legrand; Cassettiera a 4 cassetti;	

Tavolo da lavoro rosso ad L a ripiani (cm. 284x192x92) su ruote; Pistola colla a caldo Berner BGG330; Pistola Rapid pro; N.2 Tavoli con ripiano blu e 1 ripiano sottostante su ruote 82x130; Tavolo rosso su ruote a 2 ripiani 92x192cm; Estintore a muro; Salottino in cartone composto da n.2 sedie, tavolino e 3 piante; Mobile basso a 3 ante 40x140cm;	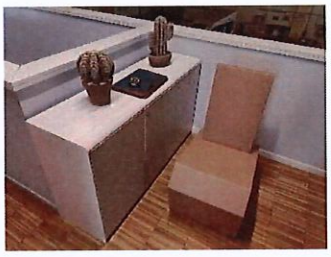
Opzione di vendita "A"	**Valorizzazione € 350,00**
Opzione di vendita "B"	**Valorizzazione € 140,00**

Ufficio direzione: PC Yashi 15-003099; Gruppo di continuità Legrand; Pc Lenovo Thinkcentre, s/n PC2DQ13H; N.2 Monitor Lenovo C2420 con tastiera e mouse; Telefono Yealink; Stufetta elettrica Plein air; MacBook Pro Apple mod. n. A1286 s/n W89460WV644; N.2 Monitor Lenovo C2420 con tastiera, mouse e webcam;	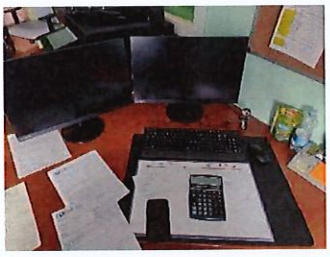

C.F./PARTITA IVA: 04785020266 - Numero REA TV: 377675
Capitale Sociale Euro 50.000,00 i.v.

Tel. 0422.693028 - Fax: 0422.316032
www.aste33.com | info@aste33.com | aste33@pec.it

Calcolatrice Citizen SDC-4310; Telefono Yealink; Cordless Gigaset; Pc Thinkcentre, s/n PC2DQ13V; Pc Thinkcentre s/n PC2DQ13L; Ventilatore; 4010 Phone easy reflexes (beni all'interno del mobile);	
Opzione di vendita "A"	**Valorizzazione € 1.600,00**
Opzione di vendita "B"	**Valorizzazione € 640,00**

Ufficio direzione: Multifunzione Utax 3207ci (s.n. VGG0431109);	
Bene dichiarato di proprietà di terzi.	

Ufficio direzione: Scrivania 80x160cm con cassettiera a 4 cassetti;	

Scrivania 80x160; Attaccapanni; Mobile basso a 3 ante 60x190; Scrivania ad arco (dimensioni di circa cm. 215x80x30); Poltrona girevole; Cassettiera a 3 cassetti; Bacheca in sughero;	
Opzione di vendita "A"	**Valorizzazione € 880,00**
Opzione di vendita "B"	**Valorizzazione € 350,00**

Ufficio amministrazione: Maxischermo Clevertouch modello n. "75 Plus Series 5TH GEN (s.n. 42180706001588), con webcam, supporto Vega, soundbar LG e cassa LG;	
Bene dichiarato di proprietà di terzi.	

Ufficio amministrazione: Monitor Samsung; Tastiera; Telefono Yealink; Portatile Asus s/n 53NP011953 (mod. W3000); Stufa elettrica Plein air; WIFi U;	
Opzione di vendita "A"	**Valorizzazione € 330,00**
Opzione di vendita "B"	**Valorizzazione € 130,00**

Ufficio amministrazione: N.4 Poltrone girevoli; Armadio 262x95 a 6 ripiani e 2 ante; Tavolo riunioni in cartone 105x300cm; cassettiera a 4 cassetti; Mobile basso a 4 ante e 12 cassetti 61x348cm;	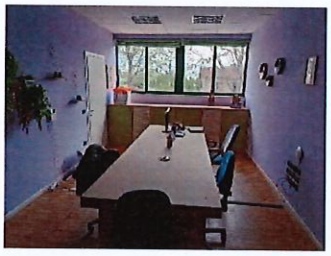
Opzione di vendita "A"	**Valorizzazione € 600,00**
Opzione di vendita "B"	**Valorizzazione € 250,00**

Sala mensa: Tavolo in legno 170x82cm; N.2 Tavoli in legno 110x160cm; N.7 sedie; N.2 Poltroncine girevoli; Local Air conditioner Daitsu, mod. ADP-12F/CXA3; Stufetta elettrica Plein air; Tavolo in legno 130x80; Frigorifero cantinetta Giò style; Armadio a 6 ante ed 1 cassetto 162x216 con lavello; Fornetto Whirlpool Jet Chef; Frigo con congelatore Dikom; Mobile basso a 2 ante 46x102;	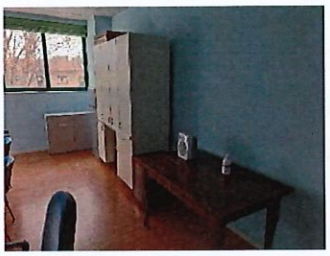
Opzione di vendita "A"	**Valorizzazione € 1.400,00**
Opzione di vendita "B"	**Valorizzazione € 500,00**

Zona produzione: Seghetto circolare Einhell TC-CS 1250, anno 2021, nr. I-21-2547, art n. 43.310.40; Aspiratore Festool Cleantec CT 22E, matr. 90114/2003; Avvitatore a batteria Makita; Avvitatore pneumatico;	

Aspirapolvere EAC Nilfisk, mod S2B, sn. 3820171600153; Fresatrice elettrica Festool OF1010EBQ, serial n. 40100395; Fresatrice elettrica Festool OF1010EBQ, serial n. 035068; Smerigliatrice elettrica EAC Bosch GWS750; Fresatrice elettrica Makita 3612C, n.21382E; Piallatrice a filo Bosch GHO 26-82D, anno 2020; N.2 Avvitatori a batteria Makita; Smerigliatrice pneumatica; Chiodatrice pneumatica Omer; Utensile multiuso Fein; Avvitatore a batteria Makita; **Zona sotto soppalco:** Spara graffette pneumatica Bostitch; Elettroutensile multifunzione Fein Multitalent; N.2 Prolunghe elettriche Zeca, con avvolgitore; Pistola elettrica per colla a caldo Industrial Glue Gun; Spara graffette pneumatica Einhell TC-PN50, anno 2021, n. I-21-2550; Pistola a caldo adesiva; Pistola a caldo;	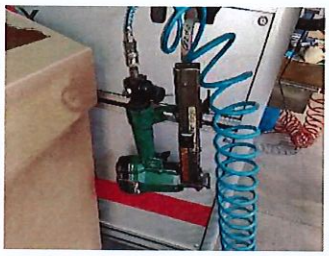 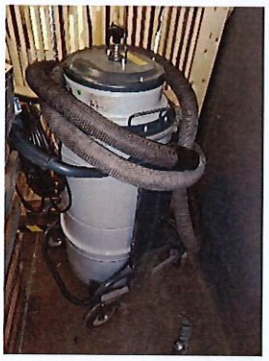
Opzione di vendita "A"	**Valorizzazione € 2.000,00**
Opzione di vendita "B"	**Valorizzazione € 850,00**

Zona produzione:

Svolgitore di precarico;

Macchina taglio laser Laser Comb con tavola piano e rotativo, type PTSNEO 3015R DC030, serial 73147, anno 2017, completo di sorgente Rofin Sinar Laser, type DC 030 serial 8798, anno 11/17 con 3 ventilatori per aspirazione, quadri elettrici, accessorio Riedel type PC501.1M4IE.I, fabbrica n. 8918880001, anno 2017;

Aspiratore Esta 81397 Eurosog-I-D/M/B1, serial 17002871, anno 2017;

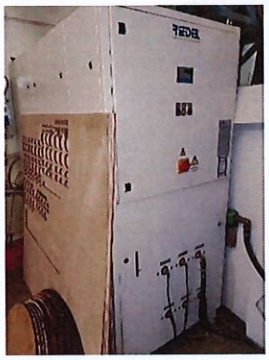

Beni dichiarati di proprietà di terzi.

Zona produzione: Multifunzione Ricoh MP C3003SP, serial E155M130972;	
Opzione di vendita "A"	**Valorizzazione € 950,00**
Opzione di vendita "B"	**Valorizzazione € 400,00**

Zona produzione: Transpallet manuale VMH type FK 2300, anno 2017; **Note: bene in affitto d'azienda.**	
Opzione di vendita "A"	**Valorizzazione € 160,00**
Opzione di vendita "B"	**Valorizzazione € 50,00**

Zona produzione: Carrello porta attrezzi Palmera Carabel, cod. 930.540 con attrezzi usati;	

Carrello metallico porta attrezzi Palmera Carabel, cod. 930.540, con attrezzi usati; **Zona sotto soppalco:** Carrello porta attrezzi Palmera Carabel. Cod. 930.540;	
Opzione di vendita "A"	**Valorizzazione € 700,00**
Opzione di vendita "B"	**Valorizzazione € 150,00**

Zona produzione: Macchina per fustellificio piegatrice con taglio, marca Pro Form S.r.l., denominazione ECOGIANT, matr. 16063, anno 2016, tipo Broach (n.2 carrelli uno per carico ed uno per magazzino accessori), con pc SHC, monitor Philips, tastiera e mouse e gruppo di continuità APC;	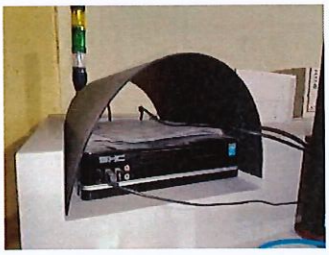 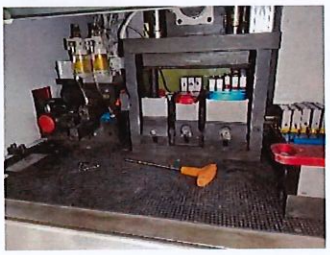

Bene dichiarato di proprietà di terzi.

Zona produzione: Macchina per fustellificio ServiForm srl, mod. ELS, tipo 919, matr 08130, anno 1998 con pc HP Hewlett Packard, monitor Samsung tastiera e mouse (varie teste per piegatura);	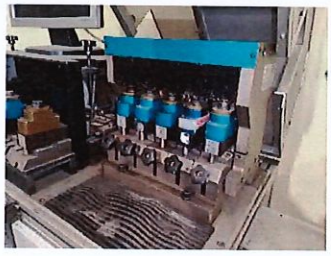
Opzione di vendita "A"	**Valorizzazione € 4.800,00**
Opzione di vendita "B"	**Valorizzazione € 1.900,00**

Zona produzione: Macchina per fustellificio piegatrice Servi Form srl, mod. ELB, tipo 916, matr. 08131, anno 1998;	
Opzione di vendita "A"	**Valorizzazione € 3.500,00**

Opzione di vendita "B"	**Valorizzazione € 1.400,00**

Zona produzione: Saldatrice Sincosald Sinvert 203 HF-DC, serial A02F0023 con carrello;	
Opzione di vendita "A"	**Valorizzazione € 950,00**
Opzione di vendita "B"	**Valorizzazione € 400,00**

Zona produzione: Troncatrice Einhell TC-MS 2513 T, anno 2022, nr. I-21-2201, art. n. 43.003.45;	
Bene dichiarato di proprietà di terzi.	

Zona produzione: Macchina con testa fresatrice e testa per seghetto Sandvik Steel Jigsaw-31, n.258288;	

Opzione di vendita "A"	**Valorizzazione € 700,00**
Opzione di vendita "B"	**Valorizzazione € 200,00**

Zona produzione: Troncatrice STB, type S11, anno 2000; **Note: bene in affitto d'azienda.**	
Opzione di vendita "A"	**Valorizzazione € 60,00**
Opzione di vendita "B"	**Valorizzazione € 20,00**

Zona produzione: Macchina per fustellificio, piegatura e taglio, Proform srl, denominazione Eco Plus, tipo Broach, matr. 17120, anno 2018, (n. 2	

carrelli uno per carico ed uno per magazzino accessori), PC SHC, monitor Philips, tastiera e mouse;	
Opzione di vendita "A"	**Valorizzazione € 40.000,00**
Opzione di vendita "B"	**Valorizzazione € 16.000,00**

Zona produzione: Banchetto metallico con piegatura manuale Wahlquist type 33-0, n.330256, anno 2003,	
Opzione di vendita "A"	**Valorizzazione € 300,00**
Opzione di vendita "B"	**Valorizzazione € 120,00**

Zona produzione: Macchina per fustellificio, piegatrice IntegrA, tipo 301, matr. 01088, anno 2001, con pc, monitor Hanns-G, mouse e tastiera;	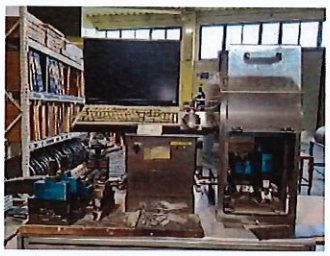
Bene dichiarato di proprietà di terzi.	

Zona produzione: Banchetto metallico con macchina per piegatura Serviform, mod. MLT, tipo 603, matr. 00013, anno 2000;	
Opzione di vendita "A"	**Valorizzazione € 300,00**
Opzione di vendita "B"	**Valorizzazione € 120,00**

Zona produzione: Macchina per fustellificio, piegatura e taglio Profrom srl, denomizaione Rotax Plus 385, tipo Bender, matr. 15014, anno 2015, con carrello per carico merce, Pc SHC, monitor Philips, monitor Samsung, tastiera e mouse; **Note: bene in affitto d'azienda.**	
Opzione di vendita "A"	**Valorizzazione € 17.000,00**
Opzione di vendita "B"	**Valorizzazione € 6.500,00**

Zona produzione: Banchetto con macchina piegatura Sandvik Steel, type 33-0, n.33423, anno 1990;	
Opzione di vendita "A"	**Valorizzazione € 300,00**
Opzione di vendita "B"	**Valorizzazione € 120,00**

Zona produzione:

Macchina per fustellificio, automatica piegatura, taglio e foratura, Pro Form, denominazione Rotanext, tipo Bender, matricola 22066, anno 2023, (n. 2 carrelli uno per carico ed uno per magazzino accessori), postazione Pc SHC, s/n. 174513, moniotr Philips, tastiera e mouse;

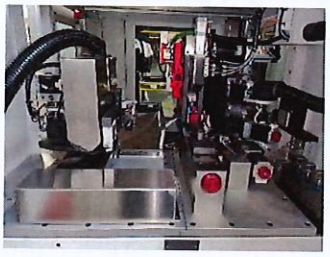

Bene dichiarato di proprietà di terzi.

Zona produzione:

Carrello elevatore elettrico modello XE 18.3, numero F14016R00414, anno 2004, capacità nominale 1600 kg. con montante triplex;
Carica batteria per carrello elevatore elettrico TCE tipo DT/83;
Carica batteria per carrello elevatore PBM srl, tip TR-EQ 48/120;

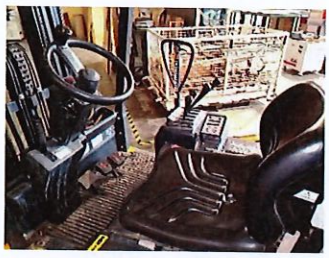

Opzione di vendita "A"	**Valorizzazione € 3.300,00**
Opzione di vendita "B"	**Valorizzazione € 2.300,00**

Zona sotto soppalco: Macchina taglio automatico della gomma Servi Form, mod. Flashcut 222, n. ref. TG7JH11C, serial n. 10103433, anno 2015 con monitor Philips, tastiera e mouse, videoproiettore Benq; **Note: bene in affitto d'azienda.**	
Opzione di vendita "A"	**Valorizzazione € 17.000,00**
Opzione di vendita "B"	**Valorizzazione € 6.500,00**

Zona produzione: Scaffaletto artigianale a più scomparti; Sgabello; Estintore con supporto;	

Cassettiera a 4 cassetti; Banco da lavoro con struttura metallica 70x150cm; Strumento per test Sycotec, sn 000000039; Pc Yashi con monitor Samsung, tastiera e mouse; Telefono Telecom; Estintore con supporto; Carrello con rastrelliera porta pannelli; Cesta metallica chiusa per scarto materiale 180x120cm; Scaffalatura metallica a 3 ripiani di dimensioni circa cm. 288x66x h.300; Scaffalatura metallica a 4 ripiani di dimensioni circa cm. 288x66x h. 300; Banchetto metallico con strumento per piegatura metallo; Banco da lavoro metallico su ruote, con ripiano sottostante e 2 cassetti, dimensioni 160x80; Banchetto con morsa, dim. cm. 85x70; Telefono Telecom; Carrello artigianale con piano di lavoro di dimensioni circa cm. 180x110; Cassettiera; Banchetto metallico con macchina piegatrice manuale; Banco da lavoro in metallo pesante, dimensioni di circa cm. 120x250; N.2 banchi da lavoro in metallo pesante, dimensioni di circa cm. 100x160;	 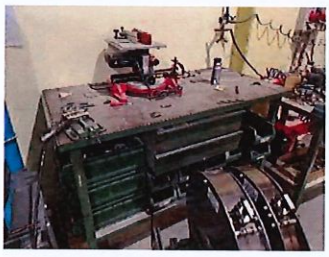

Banco da lavoro in metallo pesante, dimensioni di circa cm. 105x160; Banco da lavoro in metallo pesante, dimensioni di circa cm. 100x150; N.2 Carrelli metallici con 3 ripiani; Banco da lavoro dimensioni di circa cm. 160x80 a 2 cassetti, con 2 postazioni pneumatiche per punzonatura, postazione manuale per punzonatura e smerigliatrice SB, n.5051, tipo 150/2; Sgabello; Banco da lavoro con doppia mola Nebes trifase; Scaffalatura metallica a 4 ripiani, dim. 565x66x300; Scaffalatura metallica a 3 ripiani, dim 335x60x250; Stereo con casse; Scaffaletto metallico a 3 ripiani; Postazione saldatura manuale Nuova Cartopiave; Macchina pneumatica per punzonatura; N.11 Carrelli porta stampi per fustelle con cilindri; Scaffale metallico blu a due altezze, lungh. 410 cm; Vari carrelli e porta lame per carico prodotti da lavorare; *Sparso nei locali si rinvengono:* varie attrezzature ed utensili usati (es. cacciaviti, pinze, chiavi, ecc); Giacenze di magazzino in sorte tra lame, pannelli multistrato, gusci e minuteria per montaggio prodotti.	

Zona sotto soppalco:
Carrello artigianale a 4 ripiani;
Sedia;
N.2 Scaffaletti bassi in cartone;
Pc Elite con monitor Samsung, tastiera e mouse;
Telefono Alcatel;
Banco da lavoro in metallo 120x250;
Mobile basso lungo 350cm, composto da 4 ante e 12 cassetti;
Scaffaletto in legno artigianale a più vani;
Mobile a 12 vani a giorno;
Serbatoio per collante;
Scaffale metallico a 5 ripiani, dimensioni 212x50x203;
Scaffale metallico a 6 ripiani, dimensioni 158x100x200;
Sgabello;

Ingresso Zona sotto soppalco:
Bancone a forma irregolare, a 3 moduli con 3 postazioni scrivania e mensola in vetro;
N.2 Poltroncine;
Carrello metallico con 5 ripiani a griglie;
N.2 Scaffali in cartone;
Prolunga pneumatica con avvolgitore per aria compressa;
Estintore;
Scaffale metallico con postazione rastrelliera dimensioni di circa cm. 215x110x h.250;
Pesa di precisione Wunder;

Zona bagno:

N.2 Armadietti metallici a 2 postazioni; Sgabello e poltroncina; **Zona ricevimento:** N.2 Sedie in cartone; Mobile con 2 cassettoni, 1 anta e 4 cassetti parte inferiore 2 ante, 4 vani a giorno e 2 ante a vetro parte superiore; Appendiabiti; Estintore; Sgabello; **Zona spogliatoi:** N.7 Armadietti a 2 postazioni ognuna in metallo; N.3 Panche artigianali; Poltroncina; Carrello per pulizie; Specchio; **Zona bagni:** Mobile a 4 ante; **Zona macchine caffè:** Macchina distributore automatico per bevande calde (Buonristoro); Macchina distributore automatico per snack (Buonristoro); N.6 Sedie in cartone e tavolino; Estintore; Cassettiera a 3 cassetti; Vaso; Segna presenze Solari Udine con porta schede;	

Misuratore di temperatura; **Centrale frigorifera:** Scala in alluminio a 10 pioli; Scaffalatura metallica leggera a 5 ripiani 100x188cm; Mobili porta minuteria 128 cassetti; Armadio a 5 ripiani 198x98cm; N.2 Fari da esterno; Pc obsoleto; Armadio metallico ad 1 anta 180x60cm; Armadio metallico a 2 ante 180x80cm; Vario materiale di minuteria tra cui viti, bulloni ecc. **Area esterna:** Lampade a neon; N.11 Lampade per illuminazione; N. 3 colonne per cantilever blu smontati e braccia; N. 8 contenitori in plastica; Scarti metallici di lavorazione su bidoni; Materiale legnoso/bancali/pannelli; N.2 Bombole gas; Tavolo artigianale su ruote;	
Opzione di vendita "A"	**Valorizzazione € 10.700,00**
Opzione di vendita "B"	**Valorizzazione € 4.400,00**

All'interno dei locali: Bombola Airliquide ADR7Y0A (bene di proprietà di terzi); **Area esterna:** N.32 Bombole ossigeno compresso AIR LIQUIDE su due ceste metalliche; N.12 Bombole di azoto;	
Beni dichiarati di proprietà di terzi.	

Ingresso Zona sotto soppalco: Macchina su bancale, piegatrice e troncatrice, YOUNGWHA Multi Advantage, mod. AD240-BB, anno 2005;	
Opzione di vendita "A"	**Valorizzazione € 2.300,00**
Opzione di vendita "B"	**Valorizzazione € 900,00**

Ingresso Zona sotto soppalco: Macchina piegatrice e troncatrice, Unica, tipo 350, matr. 02078, anno 2002; **Note: bene in affitto d'azienda.**	
Opzione di vendita "A"	**Valorizzazione € 850,00**
Opzione di vendita "B"	**Valorizzazione € 300,00**

Zona server: Banchetto artigianale con piano blu; N.2 Sedie con seduta in plastica rossa; Monitor Dell con tastiera e mouse; NetCenter WD; Switch a 4 porte Sitecom; Patton Multiport; Gruppo di continuità APC; Server IBM System X3400; Server Lenovo System X3500 M5; Pc Yashi; N.2 Pc Yashi; Pc Cooler Master;	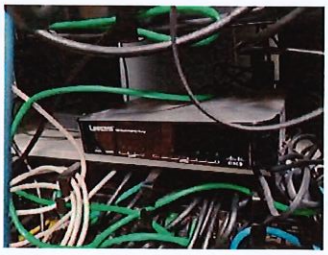

Pc Asus; Vario materiale informatico di recupero, router, tastiere obsolete; Armadio Rack contenente: N.6 moduli Multiswitch per rete Clearnet; Voip internet phone adapter Linksys; Lynksys Voip 8 porte Cisco, s/n CQH01K807172; Multiswitch rete Zyxel GS 1920-24HP; Multiswitch rete 3com; Fyrewall Zyxel USG60; Router; Gruppo di continuità APC back UPS Pro900; Box UANIA strumento per banda; Qnap, mod. TS-412, s/n Q131B04371; Disk station, mod. DS416, s/n 1740NKN116501; Centralina Gigaset C530IP;	
Opzione di vendita "A"	**Valorizzazione € 3.400,00**
Opzione di vendita "B"	**Valorizzazione € 1.300,00**

Zona server: Server Lenovo Thinkserver TD350, type 70DG, model, n.006 2IT, serial n. S4BB1798; Router Sonicwall 370;	
Beni dichiarati di proprietà di terzi.	

Sopra soppalco produzione: Compressore Fini ECRotar 20C10 40050 EUFS80, serial 9042854787; Serbatoio; Essiccatore Ingersollrand D240IN-A, anno 2009; Ventilatore per aspirazione Mistral Mr50/1 con cabina insonorizzata; **Note: La cabina è un bene in affitto d'azienda.**	

Opzione di vendita "A"	**Valorizzazione € 2.900,00**
Opzione di vendita "B"	**Valorizzazione € 800,00**

Area esterna: Compressore Fiac Airblock 252 BD-SD, anno 2015, serie n. BQ 6 54870, potenza nominale massima pressione kW 10/145 con serbatoio Sicc 2015 1500086004;	
Opzione di vendita "A"	**Valorizzazione € 3.200,00**
Opzione di vendita "B"	**Valorizzazione € 1.100,00**

Beni depositati presso la sede della società [redacted]

Macchinario per fresatura matrici (in disuso) modello EASY 1500;	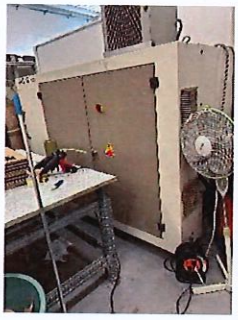
Opzione di vendita "A"	**Valorizzazione € 320,00**
Opzione di vendita "B"	**Valorizzazione € 320,00**

******

Totale perizia opzione di vendita "A"	- Corpo 1 Ufficio Tecnico [€ 4.980,00]. - Corpo 2 Area Prototipi [€ 350,00,]. - Corpo 3 Ufficio Direzione [€ 2.480,00]. - Corpo 4 Ufficio Amministrazione e sala mensa [€ 2.330,00]. - Corpo 5 Zona produzione, macchinari, attrezzature, banchi e scaffali [€ 105.620,00]. - Corpo 6 Macchinari zona sotto soppalco [€ 3.150,00]. - Corpo 7 Informatica e pc - zona Server [€ 3.400,00]. - Corpo 8 Compressore zona esterno [€ 3.200,00]. - Corpo 9 Beni presso terzi [€ 320,00]. **€ 125.830,00**

Totale perizia opzione di vendita "B"	- Corpo 1 Ufficio Tecnico [€ 2.500,00]. - Corpo 2 Area Prototipi [€ 140,00]. - Corpo 3 Ufficio Direzione [€ 990,00]. - Corpo 4 Ufficio Amministrazione e sala mensa [€ 880,00]. - Corpo 5 Zona produzione, macchinari, attrezzature, banchi e scaffali [€ 42.230,00]. - Corpo 6 Macchinari zona sotto soppalco [€ 1.200,00]. - Corpo 7 Informatica e pc - zona Server [€ 1.300,00]. - Corpo 8 Compressore zona esterno [€ 1.100,00]. - Corpo 9 Beni presso terzi [€ 320,00]. **€ 50.660,00**

Treviso 18/09/2023

Firma

Aste33

AZIENDA

Area complessiva di 3.000mq

La struttura è provvista di un sistema d'allarme che garantisce la massima sicurezza. Vanta un'area interna di circa 1.000 mq tra uffici e magazzino e un'area esterna completamente recintata di 2.000 mq, adibita a deposito e ricovero mezzi.

SEDE

Sala aste

Due locali sono destinati a sala aste: il primo con 20 posti e il secondo con 120 posti tutti a sedere. Videoproiettore e doppio cablaggio internet per garantire la massima stabilità di connessione per le vendite in modalità telematica.

ASSISTENZA CLIENTI

Front desk e chat online

Assistenza completa ai nostri clienti grazie ad un front desk sempre attivo con possibilità di contatto anche tramite WhatsApp, Messenger, Sms e chat.

STOCCAGGIO

Magazzino

Magazzino interno di circa 1.000 mq, attrezzato con ampie scaffalature per una migliore gestione dei beni custoditi.

Logistica

Convenzioni per il ritiro immediato di tutte le tipologie di automezzi e ricovero custodito degli stessi, con primarie società di autosoccorso.

SEDE

Strada Vecchia di San Pelajo, 20

31100 - Treviso (TV)

CONTATTI

TEL. (+39) 0422 693028

FAX. (+39) 0422 316032

CELL. (+39) 378 3012313

Aste 33 S.r.l.

C.F. / P.Iva 04785020266

REA TV 377675

EMAIL info@aste33.com

PEC aste33@pec.it

www.aste33.com

Aste 33
DIAMO VALORE AI TUOI BENI

Aste 33 S.r.l. - Sede Legale / Uffici / Vendita e Magazzino:
Strada Vecchia di San Pelajo, 20 – 31100 Treviso (TV)
C.F./PARTITA IVA: 04785020266 - Numero REA TV: 377675
Capitale Sociale Euro 50.000,00 i.v.
Tel. 0422.693028 - Fax: 0422.316032

www.aste33.com
info@aste33.com
aste33@pec.it

Treviso, 03 luglio 2026

VIA MAIL

Gentile
Dott.ssa Lorenza Danzo
Vicolo G. Bonifacio 11
31100 Treviso

Oggetto: Aggiornamento della stima per beni mobili della Liquidazione Giudiziale 22/2023 – [redacted]

In riferimento alla procedura di liquidazione giudiziale n. 22/2023 della società [redacted]

premesso

che in precedenza, in data 18 settembre 2023, era stata effettuata la stima dei beni mobili presenti presso la sede della società;

che, successivamente alla redazione della perizia originaria, è trascorso un significativo lasso temporale durante il quale parte dei beni ha subito una naturale svalutazione commerciale dovuta all'utilizzo, all'obsolescenza ed alle mutate condizioni del mercato;

che alcuni beni risultano nel frattempo dismessi, mentre altri necessitano di interventi di manutenzione, revisione e/o aggiornamento per poter essere reimmessi sul mercato o utilizzati pienamente;

che l'attuale andamento economico e commerciale del settore, caratterizzato da una contrazione della domanda e da un incremento generalizzato dei costi di gestione, trasporto e ripristino dei beni usati, ha inciso negativamente sui valori di realizzo;

che, a seguito di aggiornamento estimativo effettuato sulla base dello stato attuale dei beni e delle correnti condizioni di mercato, si ritiene opportuno procedere ad una revisione dei valori precedentemente indicati;

ciò premesso

si può ragionevolmente ritenere che il valore complessivo dei beni mobili possa essere aggiornato come segue:

Valore in ipotesi di continuità aziendale: € 66.666,67;

Valore in ipotesi di dismissione / realizzo dei singoli beni: € 25.000,00.

Tali valori devono intendersi quali stime prudenziali formulate in relazione alle attuali condizioni dei beni ed all'attuale situazione del mercato di riferimento.

Cordiali saluti.

ASTE 33 S.R.L.