

N=44200

B1

Direzione Provinciale di Venezia Ufficio Provinciale - Territorio - Direttore AMILCARE EUGENIO

Vis. tel. (0.90 euro)

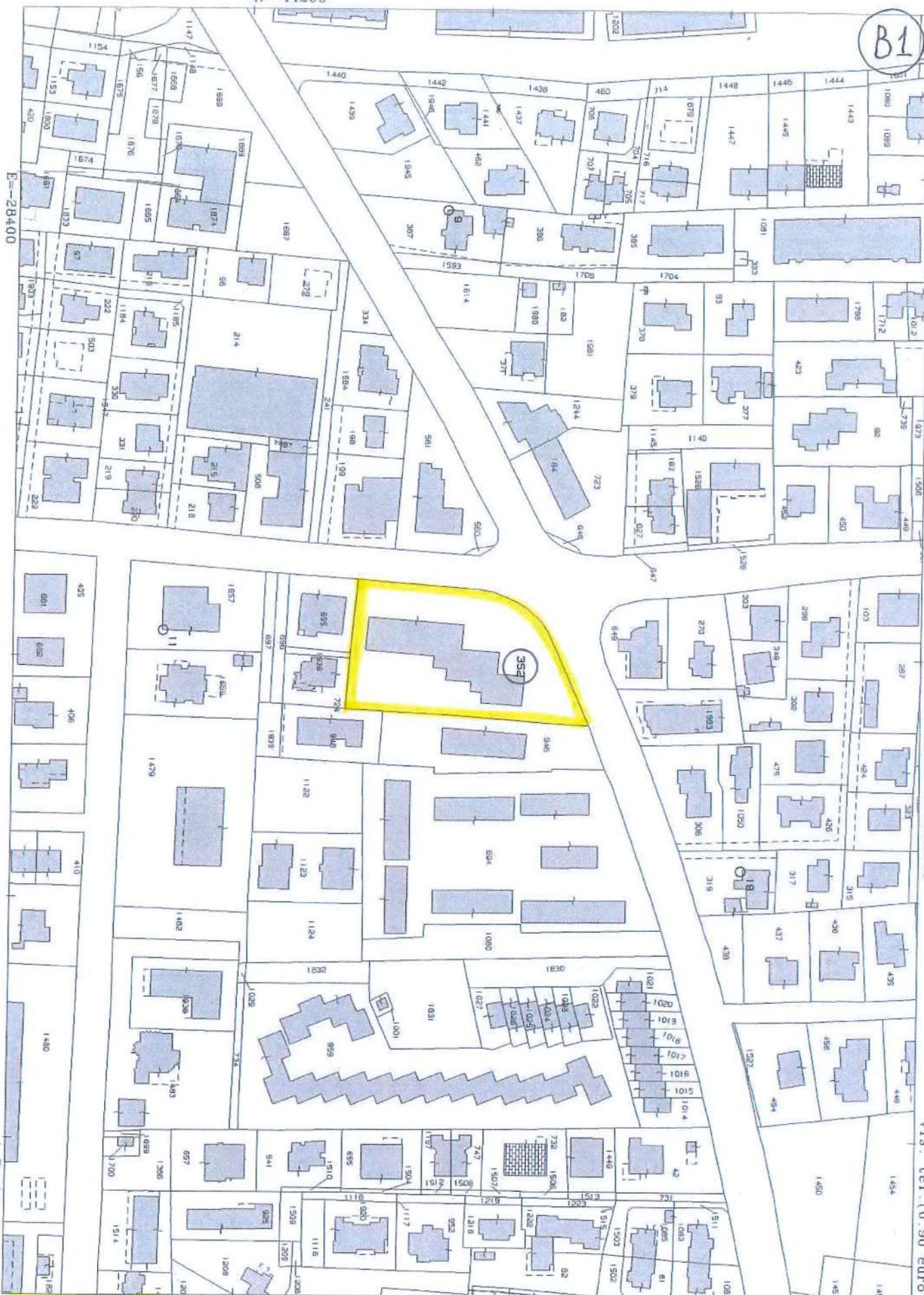

E=28400

Comune: MARCON  
Foglio: 5

Scala originale: 1:2000  
Dimensione cornice: 534.000 x 378.000 metri

27-Mag-2021 11:54:42  
Prot. n. 7175141/2021

I Particella: 352

B3

MODULARIO  
Fig. rend. 987



MINISTERO DELLE FINANZE  
DIREZIONE GENERALE DEL CATASTO E DEI SS.TT.EE.  
**CATASTO EDILIZIO URBANO** (RDL 13-4-1939, n. 652)

MOD. BN (CEU)  
LIRE  
250

Planimetria di u.i.u. in Comune di MARCON-VE viale TRENTO-TRIESTE civ. 65/a

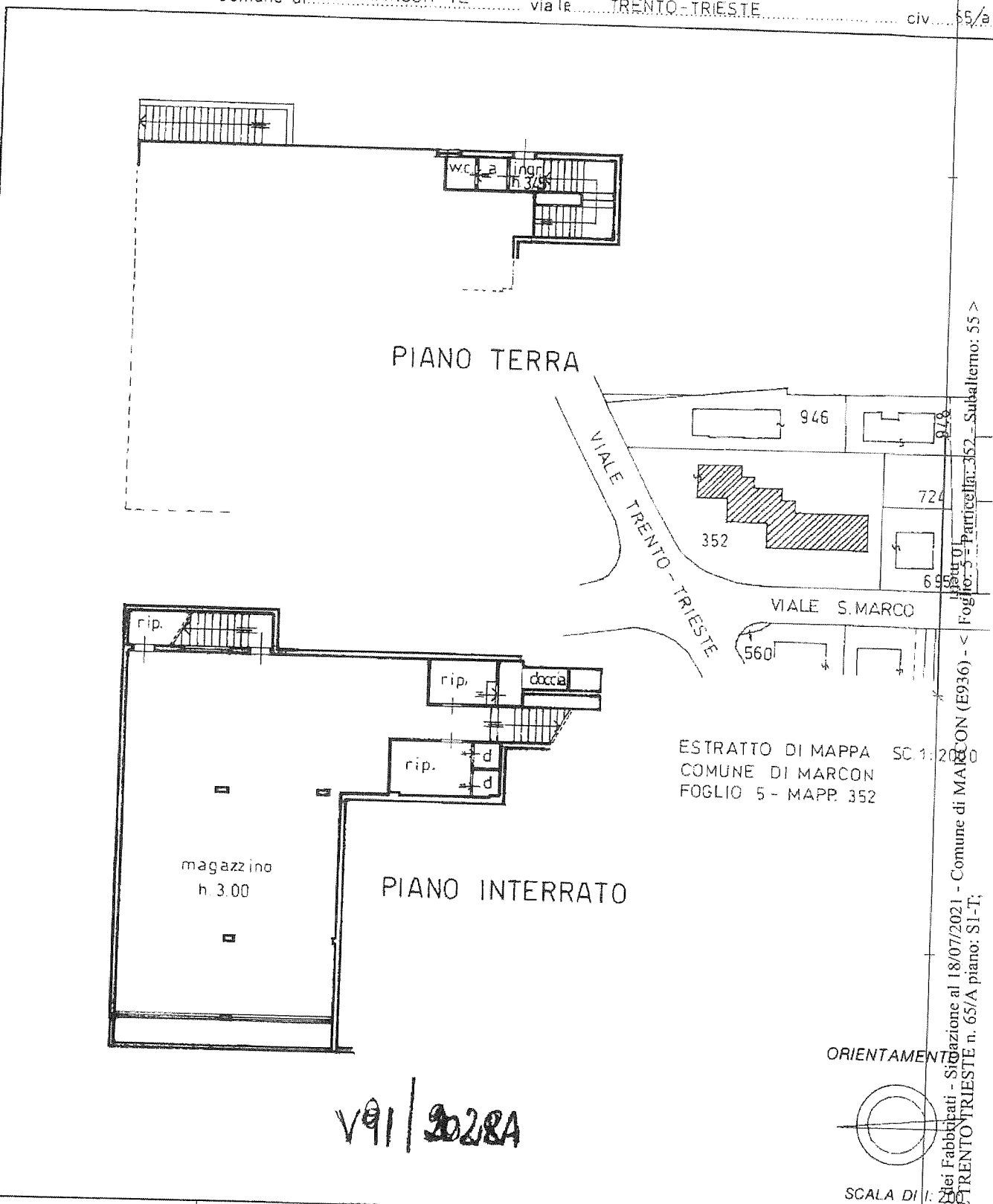

ESTRATTO DI MAPPA SC. 1:2000  
COMUNE DI MARCON  
FOGLIO 5 - MAPP. 352

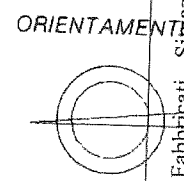

V91/2028A

|   |  |                       |
|---|--|-----------------------|
| Dichiarazione di N.C. <input type="checkbox"/>  | Compilata dal (Titolo, cognome e nome) <u>GEOM. MICHELE CECCHINATO</u> | RISERVATO ALL'UFFICIO |
| Denuncia di variazione <input checked="" type="checkbox"/>                                    | Ultima planimetria in atti   |                       |
| Data presentazione: 24/10/1991 - Data: 18/07/2021 - n. T26176 - Richiedente: BRBSFN63S27H823P | Formato di acquisizione: A4(210x297) - Venezia                         |                       |
| Totale schede: 1 - Formato di acquisizione: A4(210x297) - Venezia                             | Formato stampa, richiesto: A4(210x297)                                 |                       |
| ASSUME SCHEDA N. 2953/a   | data 09.10.1991  | Firma                 |

Foglio 5 - Particella: 352 - Subalterno: 55 >  
Catasto dei Fabbricati - Situazione al 18/07/2021 - Comune di MARCON (E936) - <  
VIALE TRENTO-TRIESTE n. 65/A piano: S1-T;

PIANTA PIANO TERRA    SCALA 1:100

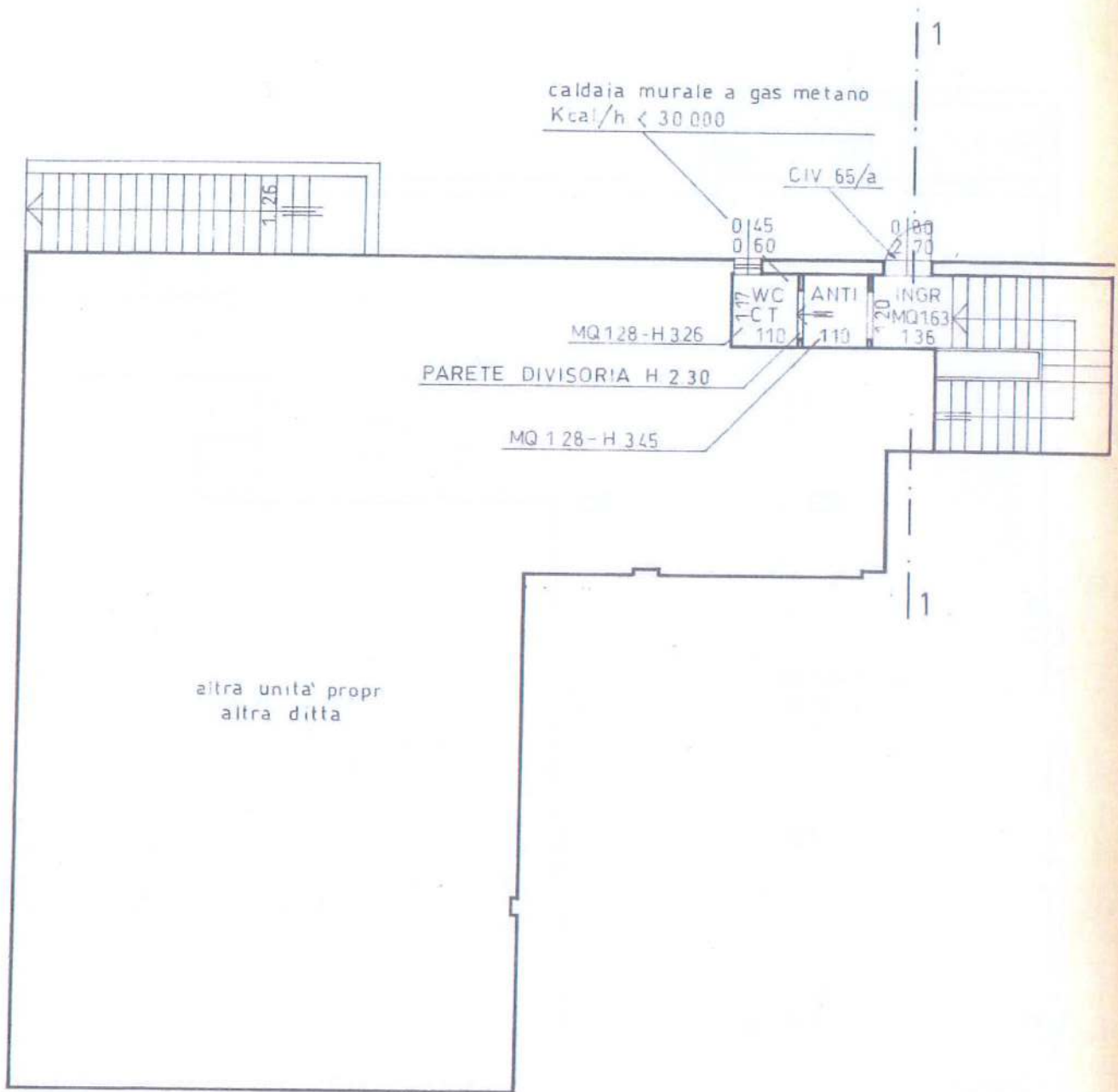

# STATO ATTUALE

PIANTA PIANO INTERRATO SCALA 1:100

