

N=5034300

zione Provinciale di Padova Ufficio Provinciale - Territorio - Direttore CIUCINOTTA ANTONIO

Vis. ord. (1.00 euro)



E-1730500

I Particella: 145



Comune: PADOVA  
 Foglio: 62  
 Richiedente: VINANTE LEONARDO

Scala originale: 1:1000  
 Dimensione cornice: 267.000 x 189.000 metri

15-Dic-2016 8:14:43  
 Prot. n. PD0195377/2016

**Agenzia del Territorio**  
**CATASTO FABBRICATI**  
Ufficio Provinciale di  
**Padova**

Dichiarazione protocollo n. PD0027608 del 02/02/2010

Planimetria di u.i.u. in Comune di Padova

Piazzale Silvio Barbato

civ. 5

Identificativi Catastali:

Sezione: D  
Foglio: 1  
Particella: 120  
Subalterno:

Compilata da:  
Perin Gianpietro  
Isritto all'albo:  
Architetti

Prov. Padova

N. 965

Scheda n. 2

Scala 1:500

Piazzale S.Barbato

Piazzale S.Barbato

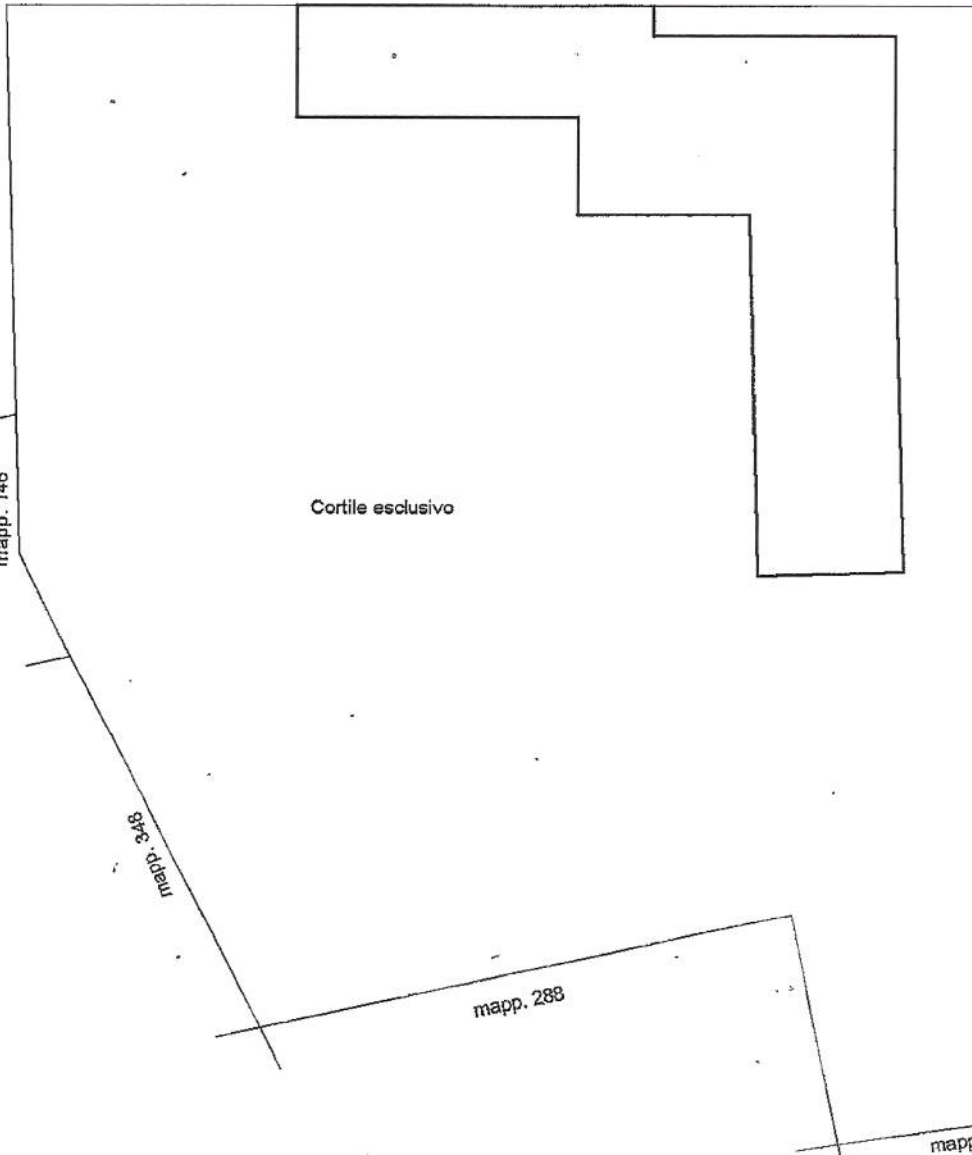

Cortile esclusivo

mapp. 146

874: idetu

mapp. 288

mapp. 290

Catasto dei Fabbricati - Situazione al 15/12/2016 - Comune di PADOVA(G224) - < Foglio: 62 Particella: 145 > - Sub: PIAZZALE BARBATO SIL VIO n. 5 piano: T-1-2.

Ultima planimetria in atti

Scala 1:200

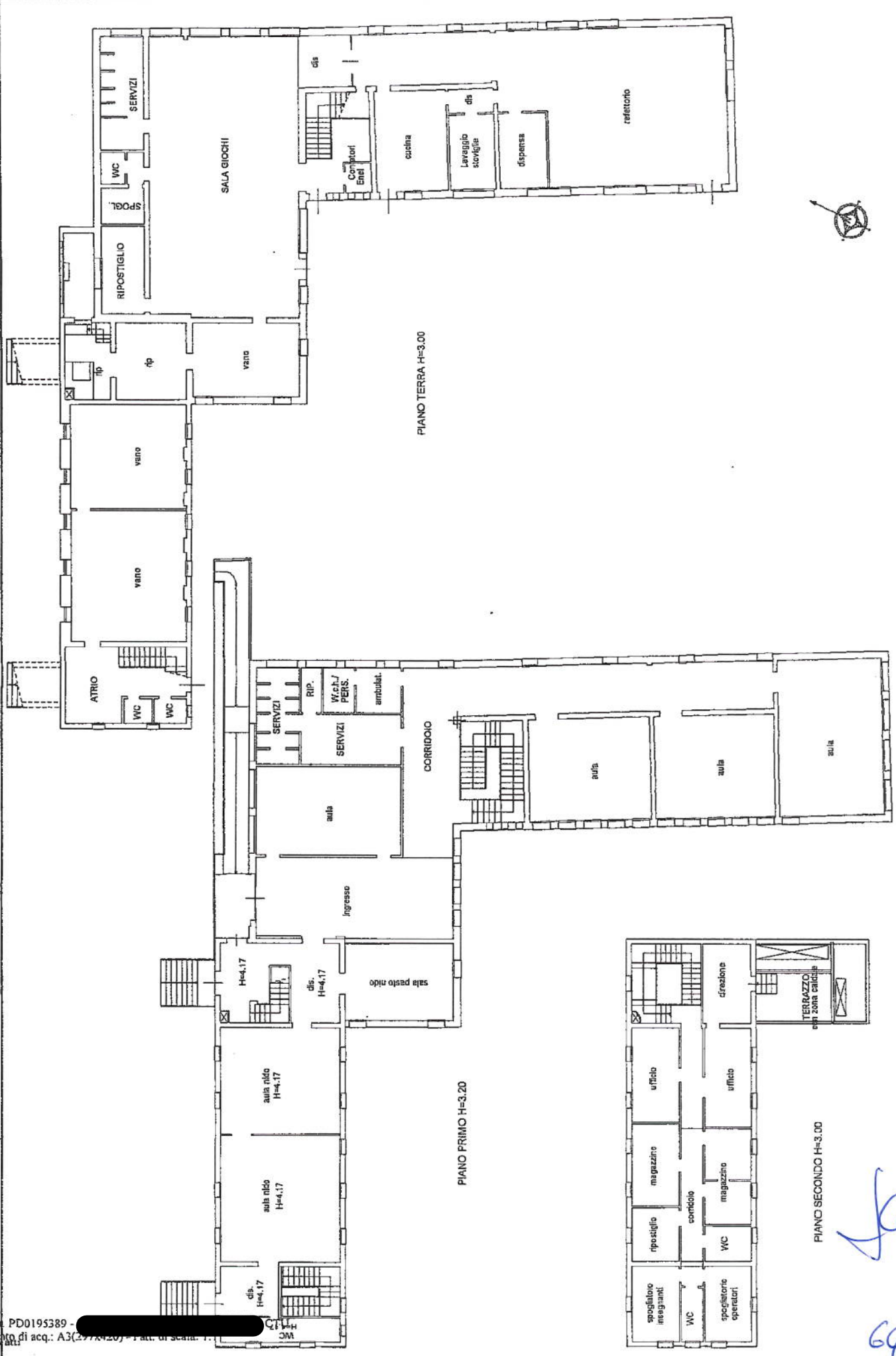

64

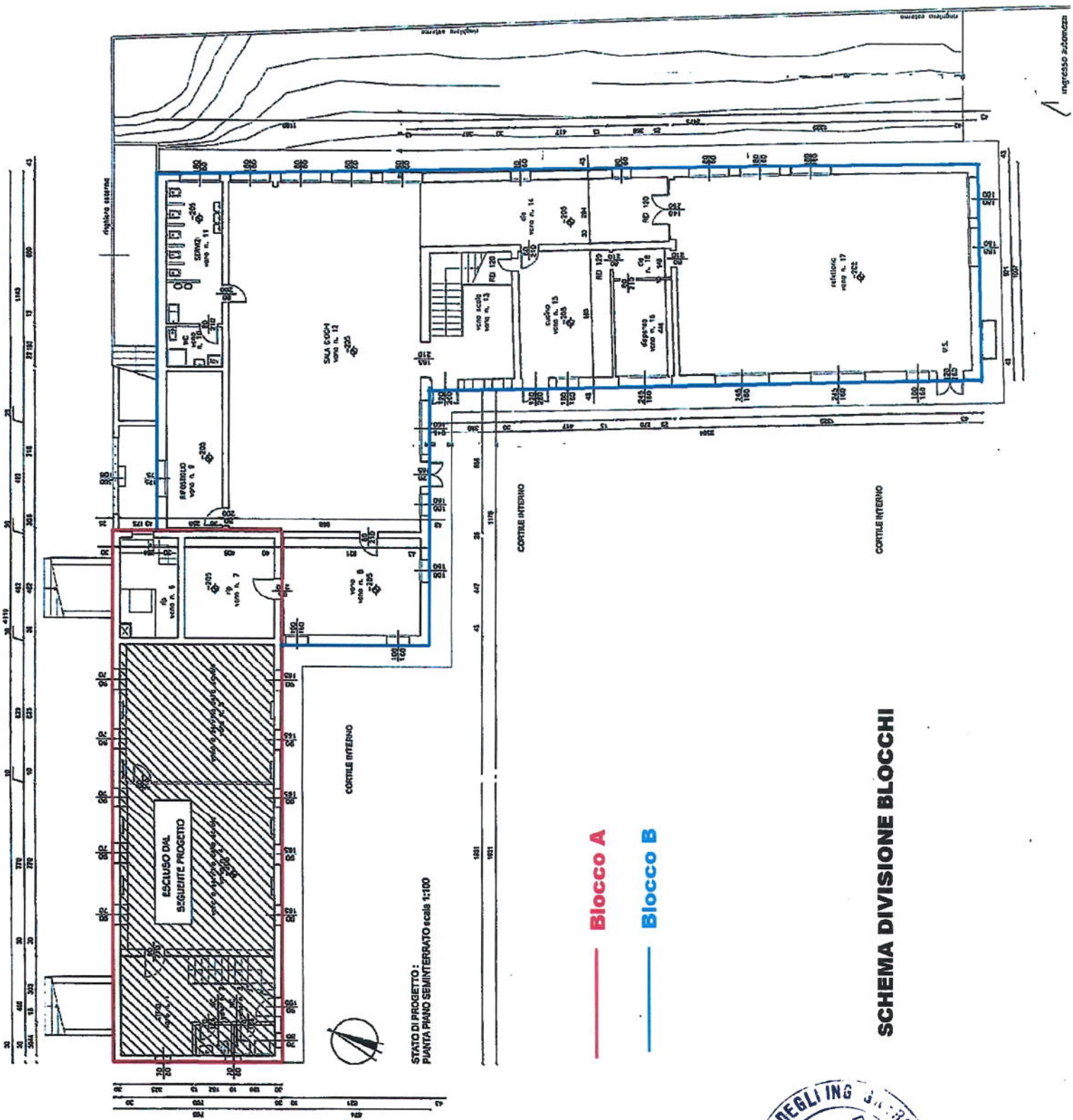

STATO DI PROGETTO:  
PUNTA PIANO SEMINTERRATO scala 1:100

— **Blocco A**  
— **Blocco B**

**SCHEMA DIVISIONE BLOCCHI**

