

MODULARIO
F. rig. rend. 497



MINISTERO DELLE FINANZE
DIREZIONE GENERALE DEL CATASTO E DEI SS.TT.EE.
CATASTO EDILIZIO URBANO (RDL 13-4-1939, n. 652)

MOD. **BN** (CEU)

LIRE
385

Planimetria di u.i.u. in Comune di ZERO BRANCO via S. ANTONIO CIV.

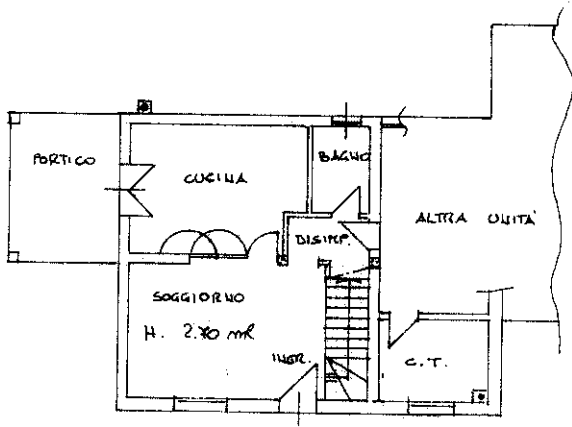

PIANTA PIANO TERRA

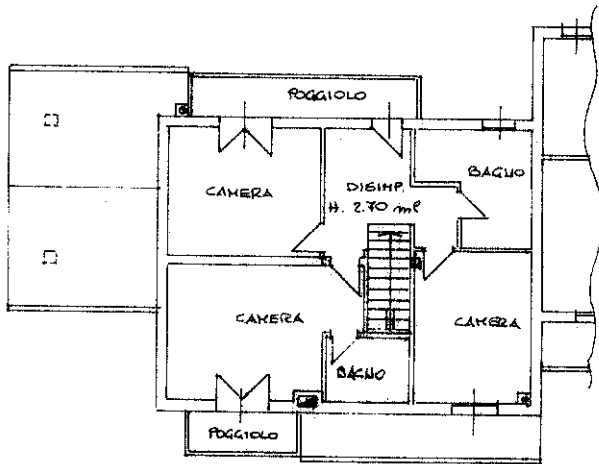

PIANTA PIANO 1°

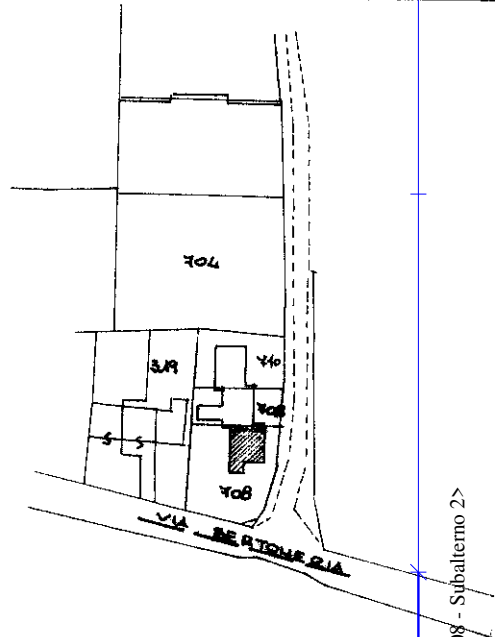

ESTRATTO MAPPALE sc. 1: 200
COMUNE DI: ZERO BRANCO
SEZ. B FOG. 2° MAPP. 708

ORIENTAMENTO

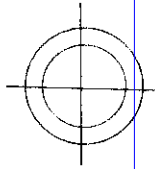

SCALA DI 1: 200

Dichiarazione di N.C.
Denuncia di variazione
Ultima planimetria in atti

Compilata dal GEOM. BERTO MARIO
(Titolo, cognome e nome)

RISERVATO ALL'UFFICIO

Data presentazione: 20/03/1995 - Data: 06/12/2021 - n. T405140 - [REDACTED]
Totale schede: 1 - Formato di acquisizione: A4(210x297) - Formato stampa richiesto: A4(210x297)
n. 408 sub. 2 della provincia di NEV. 50 n. 2103
data 22.02.95 Firma [Signature]

Catasto dei Fabbricati - Situazione al 06/12/2021 - Comune di ZERO BRANCO(MI71) - < Sez. urbana B - Foglio 1 - Particella 708 - Subalterno 2>
VIA S. ANTONIO n. 1 Piano T - 1

MODULARIO
F. rig. rend. 497



MINISTERO DELLE FINANZE
DIREZIONE GENERALE DEL CATASTO E DEI SS.TT.EE.
CATASTO EDILIZIO URBANO (RDL 13-4-1939, n. 652)

MOD. BN (CEU)

LIRE
385

Planimetria di u.i.u. in Comune di...ZERO...BRANCO... via ...S. ANTONIO... civ.

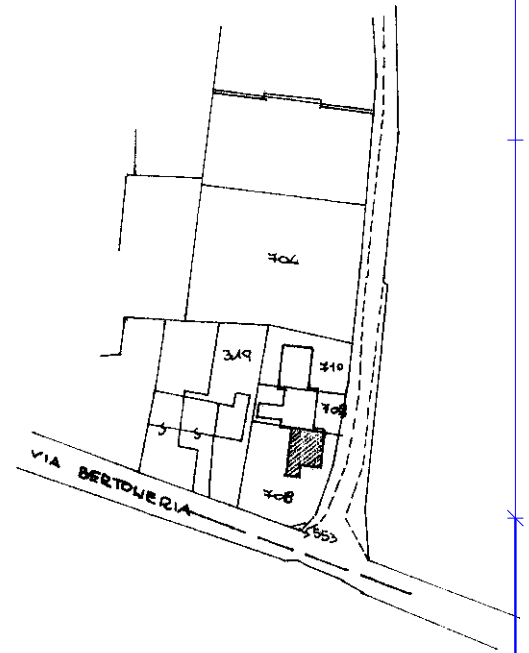
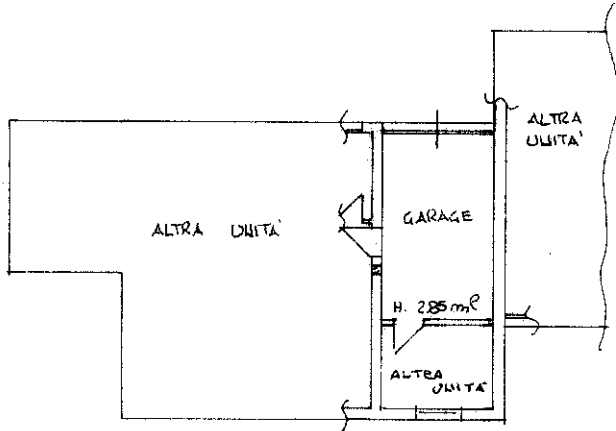

ESTRATTO MAPPALE SCALA 1:2000
COMUNE DI: ZERO BRANCO
SEZ. B FOG. 2° MAPPA

ORIENTAMENTO

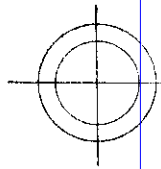

SCALA DI 1:2000

Dichiarazione di N.C.
Ultima planimetria di variazione

Compilata dal GEOM. BERTO MARIO
(Titolo, cognome e nome)

RISERVATO ALL'UFFICIO

Data presentazione: 20/03/1995 - Data: 06/12/2021 - n. T405141 - [REDACTED]

Totale schede: 1 - Formato di acquisizione: A4(210x297) - Formato stampa richiesto: A4(210x297)

n. 708 sub. 3 della provincia di ARCESIO n. 103

data 20.02.95 Firma Berto

Catasto al 06/12/2021 - Comune di ZERO BRANCO(MI71) - < Sez. urbana B - Foglio 1 - Particella 708 - Subalterno 3>
VIA SANT' ANTONIO n. 1 Piano T