



N=100

E=700

11-Sel-2017 19:23:31
 Prot. n. T313442/2017
 Comune: NERVESA DELLA BATTAGLIA
 Scala originale: 1:2000
 Dimensione cornice: 534.000 x 378.000 metri

1 Particella: 2005

MODULARIO
F. - Catasto - 431



MINISTERO DELLE FINANZE
DIPARTIMENTO DEL TERRITORIO

Mod. EP/1 CEU >

Ufficio Tecnico Erariale di TREVISO

ELABORATO PLANIMETRICO

Pag. n. 1, di 1

Ubicazione e riferimenti catastali dell'immobile	
Comune <u>NERVESA DELLA BATTAGLIA</u>	C.T. Sez. <u> </u> Fgl. <u>20</u> Mapp. <u>2005</u>
Via/piazza <u>Via Luga di Romagna, 63, 65, 67, 69</u> n. <u> </u>	C.E.U. Sez. <u>C</u> Fgl. <u>1</u> Mapp. <u>2005</u>
ESTRATTO DI MAPPA	scala 1: <u>20 00</u> Tipo mappale n. <u>2036</u> del <u>17/01/97</u>

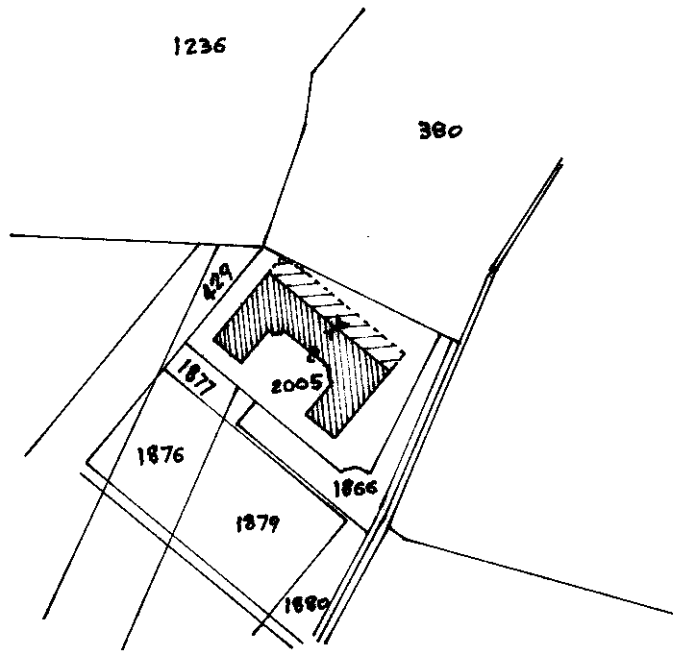

C1/2005/9999

1/7

4

Riservato all'Ufficio Tecnico Erariale

ASSISTENTE TECNICO
Operatore
[Signature]

IL TECNICO

27 GIU. 1997

Ultima planimetria in atti *Foo 635/pt*
Protocollo *Foo 635/pt*

Data presentazione: *30/06/1997* Data: *11/09/2017* - n. *T316256* - Richiedente: *Telematico*

Totale schede: *7* - Formato di acquisizione: *A4(210x297)* - Formato stampa richiesto: *A4(210x297)* - Fattore di scala: *non applicabile*

Annullato e sostituito dal mod. EP/1 prot.

Stampa del Ufficio Tecnico Erariale con timbro circolare e firma a penna: *Soraru Pietro* perito edile.

Sottile Poligrafico e Zecca dello Stato - P.V.

Catasto del Fabbriat - Situazione al 11/09/2017 - Comune di NERVESA DELLA BATTAGLIA (F872) - < Sez.Urb.: C - Foglio: 1 - Particella: 2005 - Elaborato planimetrico >

MODULARIO
F. - Catasto - 432



MINISTERO DELLE FINANZE
DIPARTIMENTO DEL TERRITORIO

Mod. EP/2 CEU

Ufficio Tecnico Erariale di TREVISO

ELABORATO PLANIMETRICO

Pag. n. 3 di 4

Comune	Sezione	Foglio	Numero	Tipo mappale n.	del
<u>NERVESA DELLA BATTAGLIA</u>	<u>C</u>	<u>1</u>	<u>2005</u>	<u>2036</u>	<u>17/01/1997</u>

DIMOSTRAZIONE GRAFICA DEI SUBALTERNI ASSEGNATI

scala 1: 500

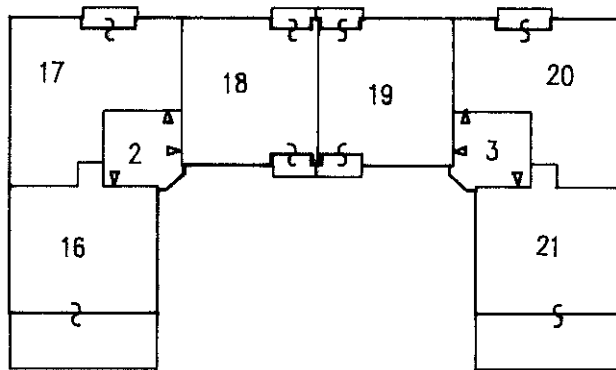

PIANO PRIMO

2/7



Riservato all'Ufficio Tecnico Erariale

ASSISTENTE TECNICO
(M. J. ...)

IL TECNICO

27 GIU. 1997

Ultima planimetria in atti Protocollo F00635/97

Data presentazione: 30/06/1997 Data: 11/09/2017 Mod. EP/2 - prot. T316256 - Richiedente: Telematico

Totale scheda: 7 Formato di acquisizione: A4(210x297) Formato stampa richiesto: A4(210x297) - Fattore di scala non valido

Annullato e sostituito dal mod. EP/2 prot. F00635/97

Forma e timbro 40

Soraru Pietro
pinto cello

Catasto del Fabbricati - Situazione al 11/09/2017 - Comune di NERVESA DELLA BATTAGLIA (F87Z) - < Sez.Urb.: C - Foglio: 1 - Particella: 2005 - Elaborato planimetrico >

MODULARIO
F. - Catasto - 432



MINISTERO DELLE FINANZE
DIPARTIMENTO DEL TERRITORIO

Mod. EP/2 CEU >

Ufficio Tecnico Erariale di TREVISO

ELABORATO PLANIMETRICO

Pag. n. 4, di 4

Comune	Sezione	Foglio	Numero	Tipo mappale n.	del
NERVESA DELLA BATTAGLIA	C	1	2005	2036	17/01/1997

DIMOSTRAZIONE GRAFICA DEI SUBALTERNI ASSEGNATI

scala 1: 500

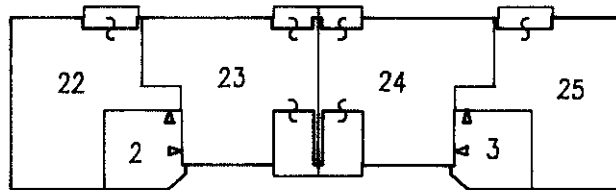

PIANO SECONDO

3/7



Riservato all'Ufficio Tecnico Erariale

ASSIS Operatore tecnico

IL TECNICO

27 GIU. 1997

Protocollo F00635/PT

Ultima planimetria in atti

Data presentazione

Totale schede

30/06/1997 - Data: 11/09/2017 - n. T316256 - Richiedente: Telematico

7 - Formato di acquisizione: A4(210x297) - Formato stampa richiesto: A4(210x297) - Fattore di scala: 1/1000

Annulato e sostituito dal mod. EP/2 prot.

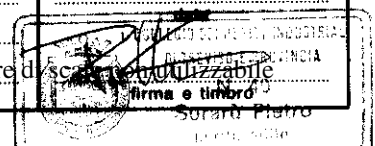

Istituto Poligrafico e Zecca dello Stato - P.V.

Catasto del Fabbricati - Situazione al 11/09/2017 - Comune di NERVESA DELLA BATTAGLIA (F8/2) - < Sez.Urb.: C - Foglio: 1 - Particella: 2005 - Elaborato planimetrico >

MODULARIO
F. - Catasto - 432



MINISTERO DELLE FINANZE
DIPARTIMENTO DEL TERRITORIO

Mod. EP/2 CEU >

Ufficio Tecnico Erariale di TREVISO

ELABORATO PLANIMETRICO

Pag. n. 1, di 4

Comune	Sezione	Foglio	Numero	Tipo mappale n.	del
<u>NERVESA DELLA BATTAGLIA</u>	<u>C</u>	<u>1</u>	<u>2005</u>	<u>2036</u>	<u>17/01/1997</u>

DIMOSTRAZIONE GRAFICA DEI SUBALTERNI ASSEGNATI

scala 1: 500

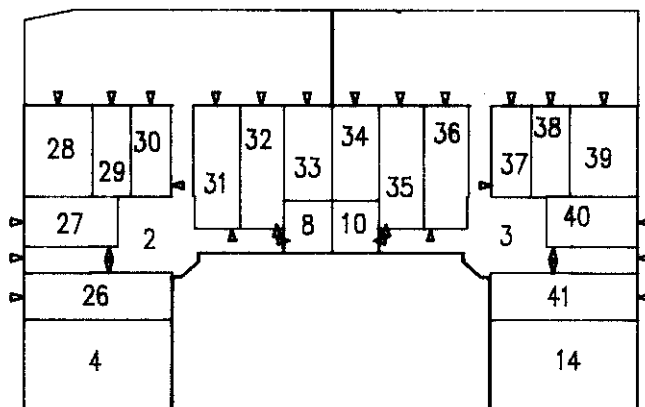

PIANO PRIMO SOTTOSTRADA

4/7

Riservato all'Ufficio Tecnico Erariale

ASSISTENTE TECNICO
(F. ITALIANO)

IL TECNICO

Protocollo F 20 635/PT

22 GIU 1997
data

Ultima planimetria in atti
Data presentazione: 30/06/1997 - Data: 11/09/2017 - n. T316256 - Richiedente: Telematico
Totale schede: 7 - Formato di acquisizione: A4(210x297) - Formato stampa richiesto: A4(210x297) - Fattore di riduzione: 100%

COLLEGIO DEI PERITI INDUSTRIALI
FIRMA E TIMBRO

Seraru Pietro
scritto edile

Catasto del Fabbricati - Situazione al 11/09/2017 - Comune di NERVESA DELLA BATTAGLIA (F872) - < Sez.Urb.: C - Foglio: 1 - Particella: 2005 - Elaborato planimetrico >

MODULARIO
F. - Catasto - 432



MINISTERO DELLE FINANZE
DIPARTIMENTO DEL TERRITORIO

Mod. EP/2 CEU

Ufficio Tecnico Erariale di TREVISO

ELABORATO PLANIMETRICO

Pag. n. 2, di 4

Comune <u>NERVESA DELLA BATTAGLIA</u>	Sezione <u>C</u>	Foglio <u>1</u>	Numero <u>2005</u>	Tipo mappale n. <u>2036</u>	del <u>17/01/1997</u>
--	---------------------	--------------------	-----------------------	--------------------------------	--------------------------

DIMOSTRAZIONE GRAFICA DEI SUBALTERNI ASSEGNATI

scala 1: **500**

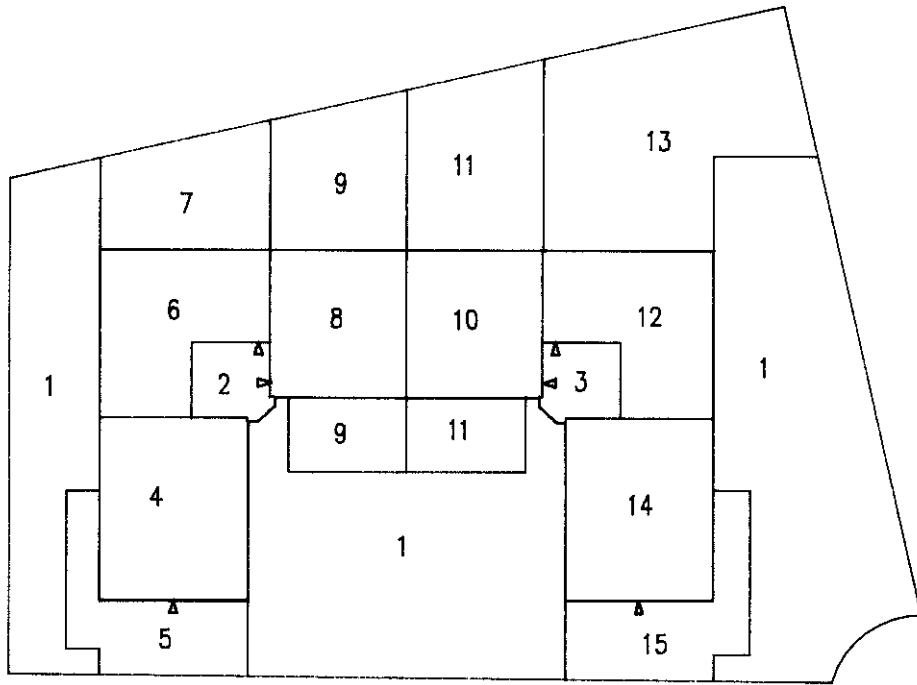

PIANO TERRA

5/7

Ministero Poligrafico e Zecca dello Stato - P.V.

Catasto del Fabbricati - Situazione al 11/09/2017 - Comune di NERVESA DELLA BATTAGLIA (F87Z) - < Sez.Urb.: C - Foglio: 1 - Particella: 2005 - Elaborato planimetrico >

Riservato all'Ufficio Tecnico Erariale

ASSISTENTE TECNICO
(IN COOPERAZIONE)

IL TECNICO

Protocollo F-00635/EF

27 GIU 1997
data

Ultima planimetria in atti 30/06/1997 Data presentazione 30/06/1997 Data: 11/09/2017 - n. T316256 - Richiedente: Telematico

Totale schede: 7 Formato di acquisizione: A4(210x297) Formato stampa richiesto: A4(210x297) - Fattore di scala: no Utilizzato: SI

Annullato e sostituito dal mod. EP/2 prot. F-00635/EF

[Signature]
 firma e timbro
 Soraru Pietro
 multa edile

MODULARIO
F. - Catasto - 433



MINISTERO DELLE FINANZE
DIPARTIMENTO DEL TERRITORIO

Mod. EP/3 CEU

Ufficio Tecnico Erariale di **TREVISO**

ELABORATO PLANIMETRICO

ELENCO DEI SUBALTERNI ASSEGNATI

Pag. n.1..... di2.....

Comune		Sezione	Foglio	Numero		Tipo mappale n.		del	
NERVESA DELLA BATTAGLIA		C	1	2005		2036		17/01/1997	
Numero	Sub.	UBICAZIONE via/piazza			N. civico	piano	sc.	int.	DESCRIZIONE
2005	1	Via Lugo di Romagna							B.C.N.C. ai sub dal 4 al 41 (Area scoperta di mq. 815 di cui mq. 443 per verde comune e mq. 372 per rampe di accesso ai garages)
	2	Via Lugo di Romagna				S1 T-1 2			B.C.N.C. ai sub. 6-8-16-17-18-22-23 (Vano scala ed ascensore al piano T-1-2 di mq. 15 per piano. Vano scala ascensore, locale ascensore e corridoio al piano S1 di mq.38)
	3	Via Lugo di Romagna				S1 T-1 2			B.C.N.C. ai sub 10-12-19-20-21-24-25 (Vano scala ed ascensore al piano T-1-2 di mq. 15 per piano - Vano scala ascensore, locale ascensore e corridoio al piano S1 di mq.38)
	{ 4	Via Lugo di Romagna			63	S1 T			Abitazione
	{ 5								Corte esclusiva del sub 4 di mq. 72.
	{ 6	Via Lugo di Romagna			65	T		2	Abitazione
	{ 7								Corte esclusiva del sub 6 di mq. 83
	{ 8	Via Lugo di Romagna			65	S1 T		1	Abitazione
	{ 9								Corte esclusiva del sub 8 di mq. 126 (39+87).
	{ 10	Via Lugo di Romagna			67	S1 T		1	Abitazione
	{ 11								Corte esclusiva del sub 10 di mq. 144 (39+105).
	{ 12	Via Lugo di Romagna			67	T		2	Abitazione
	{ 13								Corte esclusiva del sub 12 di mq. 212
	{ 14	Via Lugo di Romagna			69	S1 T			Abitazione
	{ 15								Corte esclusiva del sub 14 di mq. 87

Riservato all'Ufficio Tecnico Erariale

ASSISTENTE TECNICO
(N. MALLANO)

IL TECNICO

Protocollo F.00.635/PT

17 GIU. 1997

Sostituisce il presente mod. EP/3 prot.

Annullato e sostituito dal mod. EP/3 prot.



Ultima planimetria in atti

Catasto dei Fabbricati - Situazione al 11/09/2017 - Comune di NERVESA DELLA BATTAGLIA (TS) - Foglio 1 - Particella: 2005 - Elaborato planimetrico >

MODULARIO
F. - Catasto - 433



MINISTERO DELLE FINANZE
DIPARTIMENTO DEL TERRITORIO

Mod. EP/3 CEU

Ufficio Tecnico Erariale di **TREVISO**

ELABORATO PLANIMETRICO

ELENCO DEI SUBALTERNI ASSEGNATI

Pag. n.2..... di2.....

Comune		Sezione	Foglio	Numero	Tipo mappale n.		del		
NERVESIA DELLA BATTAGLIA		C	1	2005	2036	17/01/1997			
Numero	Sub.	UBICAZIONE via/piazza			N. civico	piano	sc.	int.	DESCRIZIONE
2005	16	Via Lugo di Romagna			65	1		3	Abitazione
	17	Via Lugo di Romagna			65	1		5	Abitazione
	18	Via Lugo di Romagna			65	1		4	Abitazione
	19	Via Lugo di Romagna			67	1		4	Abitazione
	20	Via Lugo di Romagna			67	1		5	Abitazione
	21	Via Lugo di Romagna			67	1		3	Abitazione
	22	Via Lugo di Romagna			65	2		7	Abitazione
	23	Via Lugo di Romagna			65	2		6	Abitazione
	24	Via Lugo di Romagna			67	2		6	Abitazione
	25	Via Lugo di Romagna			67	2		7	Abitazione
	26	Via Lugo di Romagna				S1			Garage
	27	Via Lugo di Romagna				S1			Garage
	28	Via Lugo di Romagna				S1			Garage
	29	Via Lugo di Romagna				S1			Garage
	30	Via Lugo di Romagna				S1			Garage
	31	Via Lugo di Romagna				S1			Garage
	32	Via Lugo di Romagna				S1			Garage
	33	Via Lugo di Romagna				S1			Garage
	34	Via Lugo di Romagna				S1			Garage
	35	Via Lugo di Romagna				S1			Garage
	36	Via Lugo di Romagna				S1			Garage
	37	Via Lugo di Romagna				S1			Garage
	38	Via Lugo di Romagna				S1			Garage
	39	Via Lugo di Romagna				S1			Garage
	40	Via Lugo di Romagna				S1			Garage
	41	Via Lugo di Romagna				S1			Garage

7/7

Riservato all'Ufficio Tecnico Erariale

ASSISTENTE OPERATORE
TECNICO
(N. ITALIANO)

IL TECNICO
27 GIU. 1997
data
COLLEGIO DEI PERITI INDUSTRIALI
PROVINCIA
firma e timbro
N. 40
Soraru Pietro
perito edile

Protocollo F00 635/07

Sostituisce il presente mod. EP/3 prot.

Annullato e sostituito dal mod. EP/3 prot.

Ultima planimetria in atti

Data presentazione:30/06/1997 - Data: 11/09/2017 - n. T316256 - Richiedente: Telematico

Totale schede: 7 - Formato di acquisizione: A4(210x297) - Formato stampa richiesto: A4(210x297) - Fattore di scala non utilizzabile

Catasto dei Fabbricati - Situazione al 11/09/2017 - Comune di NERVESIA DELLA BATTAGLIA (E872) - s. Sez. Urb. C - Foglio: 1 - Particella: 2005 - Elaborato planimetrico >

MODULARIO
F. rig. rend. 487



MINISTERO DELLE FINANZE
DIPARTIMENTO DEL TERRITORIO

CATASTO EDILIZIO URBANO (RDL 13-4-1939, n. 652)

MOD. **BN** (CEU)

LIRE
500

Planimetria di u.i.u. in Comune di **NERVESA D.BATT.** via **Via Lugo di Romagna** civ. **67/2**

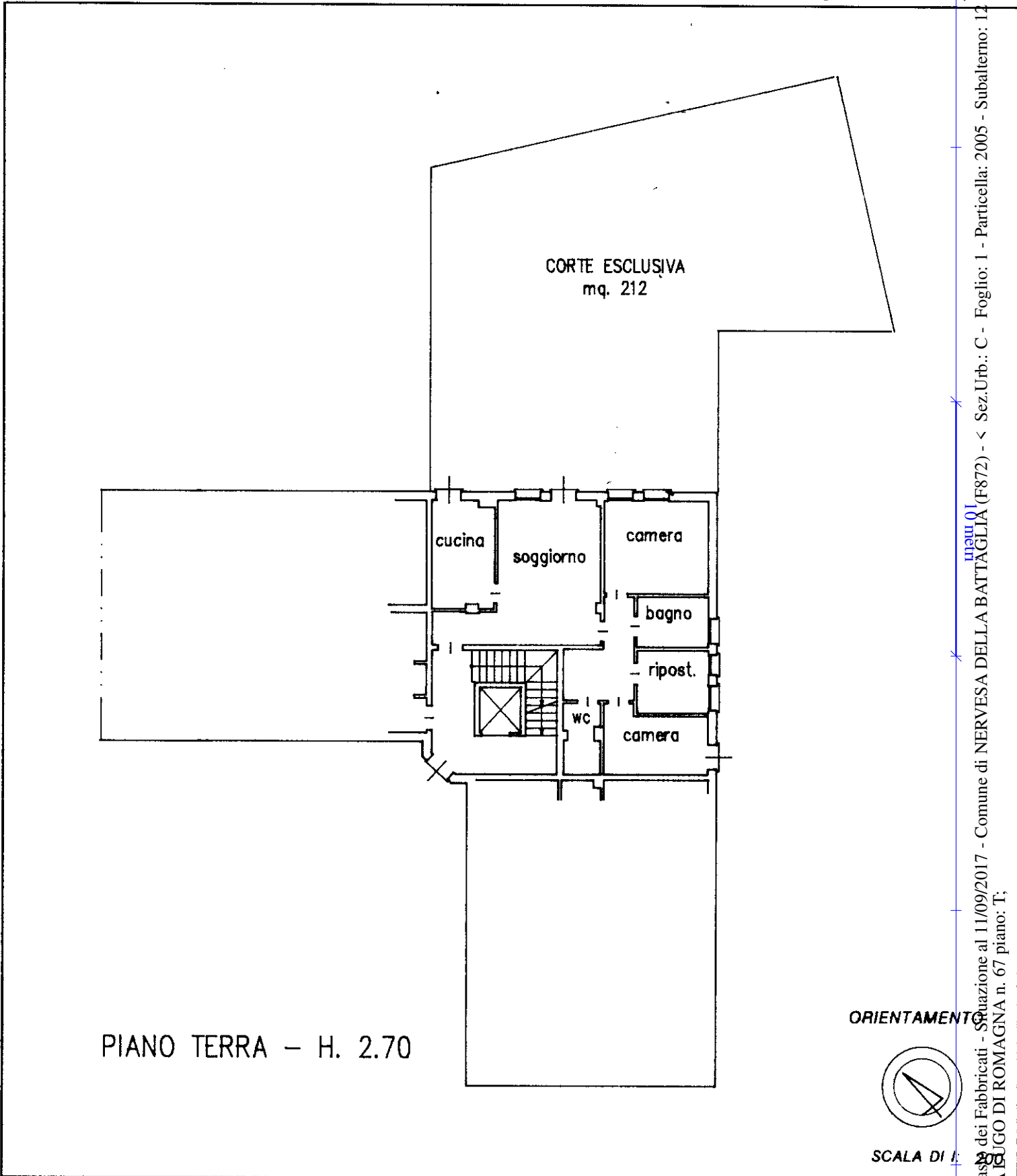

Scale: Istituto Poligrafico e Zecca dello Stato - P.V.

Catasto dei Fabbricati - Situazione al 11/09/2017 - Comune di NERVESA DELLA BATTAGLIA (F872) - < Sez.Urb.: C - Foglio: 1 - Particella: 2005 - Subalterno: 12
VIA LUGO DI ROMAGNA n. 67 piano: T;

Dichiarazione di N.C. **Ultima planimetria**

Replica di variazione

Formato di acquisizione: A4(210x297) - Formato stampa richiesto: A4(210x297)

n. **2005** sub. **12**

13

Compilata dal **PERITO EDILE**
(Titolo, cognome e nome)

SORARU' PIETRO

Isorto al albo de **PERIT**

della provincia di **TREVISO**

data **27 GIU 1997** Firma

RISERVATO ALL'UFFICIO

Numero di foglio: **12**

Numero di piano: **13**

MODULARIO
F. rig. rend. 497



MINISTERO DELLE FINANZE
DIPARTIMENTO DEL TERRITORIO

CATASTO EDILIZIO URBANO (RDL 13-4-1939, n. 652)

MOD. **BN** (CEU)

LIRE
500

Planimetria di u.i.u. in Comune di **NERVESA D.BATT** via **Via Lugo di Romagna** civ. >

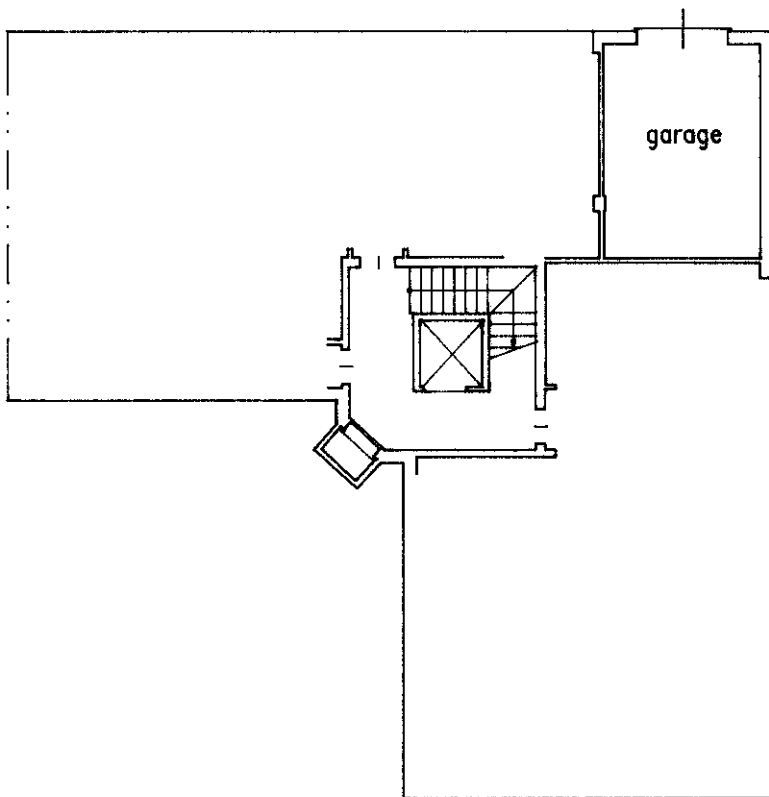

PIANO PRIMO SOTTOSTRADA - H. 2.40

ORIENTAMENTO

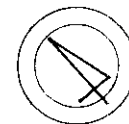

SCALA DI 1: [REDACTED]

Catasto dei Fabbricati - Situazione al 11/09/2017 - Comune di NERVESA DELLA BATTAGLIA (F872) - < Sez.Urb.: C - Foglio: 1 - Particella: 2005 - Subalterno: 39 >
VIA LUGO DI ROMAGNA piano: S1;

Dichiarazione di N.C.
Ultima planimetria

Compilata dal **PERITO EDILE**
(Titolo, cognome e nome)
SORARU' PIETRO

RISERVATO ALL'UFFICIO

Data presentazione: 30/06/1997 - Data: 11/09/2017 - n. T314551 - [REDACTED]
Totale schede **C/1** - Formato di acquisizione: A4(210x297) - Formato stampa richiesto: A4(210x297)
n. **2005** sub. **39** della provincia di **TREVISO** data **11/09/2017** Firma **[Signature]**