



Comune: (TV) MOTTA DI LIVENZA  
 Foglio: 8  
 Scala originale: 1:2000  
 Dimensione cornice: 534.000 x 378.000 metri  
 Protocollo pratica T249395/2022  
 19-Set-2022 15:45:36



MODULARIO  
F. 19 mod. 497



MINISTERO DELLE FINANZE  
DIREZIONE GENERALE DEL CATASTO E DEI SERVIZI TECNICI ERARIALI  
NUOVO CATASTO EDILIZIO URBANO

Mod. B (Nuovo Catasto Edilizio Urbano)

Lire  
100

(R. DECRETO-LEGGE 13 APRILE 1998, N. 65)

Planimetria dell'immobile situato nel Comune di MOTTA DI LIVENZA Via ABIGE n° 14

Data [redacted] PLANIMETRIA PER LA INDIVIDUAZIONE DEI SUBALTERNI

Allegata alla dichiarazione presentata all'Ufficio Tecnico Erariale di TREVISO

ELABORATO PLANIMETRICO

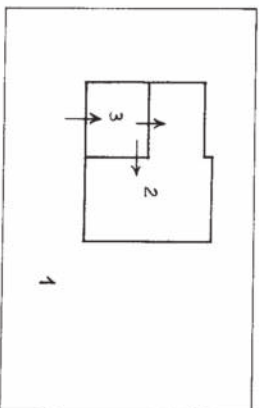

PIANO TERRA



PIANO PRIMO

LEGENDA  
SUB. 1 : AREA SCOPERTA  
" 2 : ABITAZIONE: PIANO TERRA E PRIMO  
" 3 : GARAGE : PIANO TERRA.

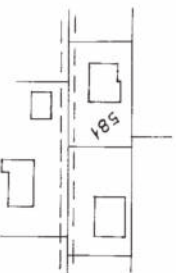

ESTRATTO DI MAPPA SC. 1:2000  
FOGLIO 8 MAPPALE 581.

*PPP*

ORIENTAMENTO



SCALA DI 1:500

SPAZIO RISERVATO PER LE ANNOTAZIONI D'UFFICIO	
DATA PROT. N°	NOV 1985 1166

Compilata dal **GEOMETRA**  
(Titolo, nome e cognome del tecnico)  
**FABIO MARTIN**  
Iscritto all'Albo dei **GEOMETRI**  
della Provincia di **TREVISO**  
DATA 24-10-1985  
Firma: *Martin Fabio*

Ultima planimetria in atti

Data presentazione: 06/11/1985 - Data: 01/02/2022 - n. T140313 - Richiedente: Telematico

Totale schede: 1 - Formato di acquisizione: A3(297x420) - Formato stampa richiesto: A4(210x297) - Fattore di scala non utilizzabile

## ACCERTAMENTO DELLA PROPRIETÀ IMMOBILIARE URBANA ELENCO DEI SUBALTERNI ASSEGNATI

Comune	Sezione	Foglio	Particella	Tipo mappale	del:	
MOTTA DI LIVENZA	A	8	581			
Sub	UBICAZIONE via/piazza	n.civ	Piani	Scala	Int	DESCRIZIONE
1	VIA ADIGE					AREA URBANA
2	VIA ADIGE	14	1 - T			ABITAZIONI DI TIPO CIVILE
3	VIA ADIGE	14	T			STALLE, SCUDERIE, RIMESSE ED AUTORIMESSE

Visura telematica

MODULARIO  
F. 107 rev. 487



MINISTERO DELLE FINANZE  
DIREZIONE GENERALE DEL CATASTO E DEI SERVIZI TECNICI ERARIALI  
NUOVO CATASTO EDILIZIO URBANO

MOD. B (Nuovo Catasto Edilizio Urbano)

Lite  
100

12 DECRETO-LEGGE 15 APRILE 1986, N. 850

Planimetria dell'immobile situato nel Comune di MOTTA DI LIVENZA Via ADIGE n. 14

Data

Allegata alla dichiarazione presentata all'Ufficio Tecnico Erariale di TREVISO

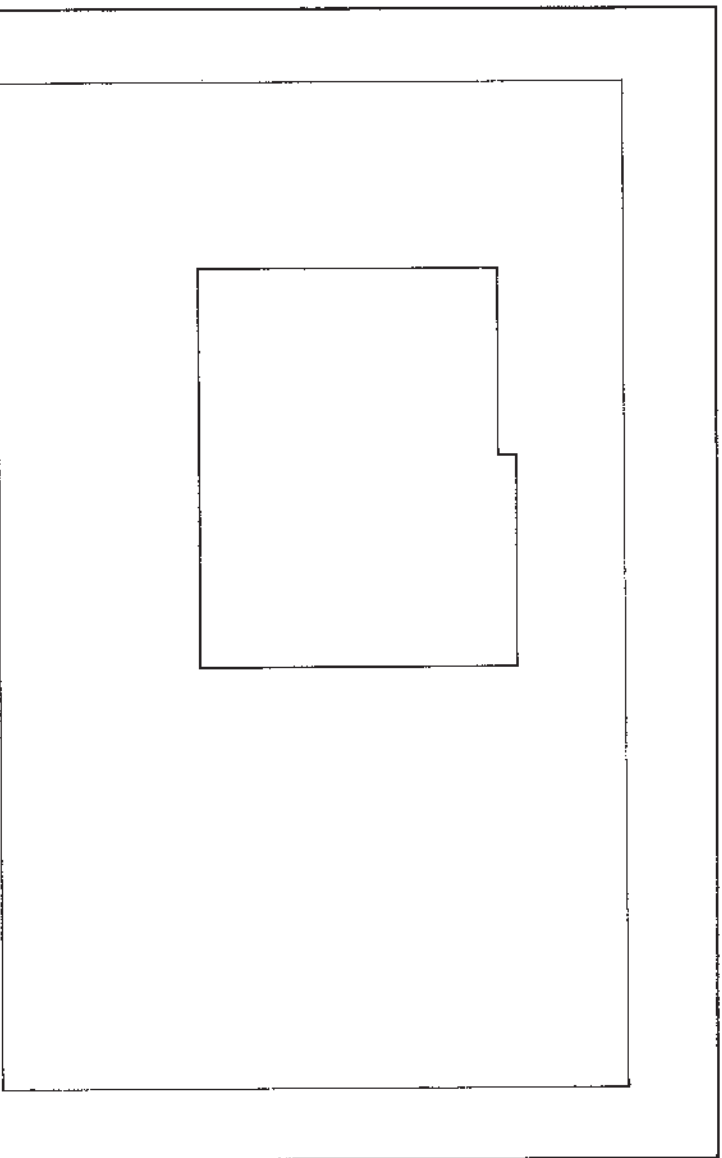

SUPERFICIE COPERTA MQ. 495  
SUPERFICIE SCOPERTA MQ. 805  
SUPERFICIE TOTALE MQ. 1300

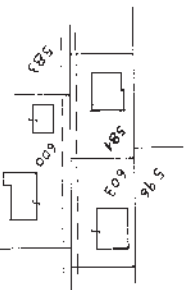

ESTRATTO DI MAPPA Sc 1:2000  
FOGLIO 8  
MAPPALE 584

ORIENTAMENTO



SCALA DI 1:200

SPAZIO RISERVATO PER LE ANNOTAZIONI D'UFFICIO

DATA PROT. N°	1985	136
---------------	------	-----

Compiuta dal **GEOMETRA FABIO MARTIN** (Titolo, nome e cognome del tecnico)  
Iscritto all'Albo dei **GEOMETRI** della Provincia di **TREVISO**  
DATA 24-10-1985  
Firma: **MARTIN Fabio**

[Stampa]

Ultima planimetria in atti

Data presentazione: 06/11/1985 - Data: 25/01/2022 - n. T353772 - Richiedente: [REDACTED]

Totale schede: 1 - Formato di acquisizione: A3(297x420) - Formato stampa richiesto: A4(210x297)

MODULARIO  
n. 109/0001 - 497



MINISTERO DELLE FINANZE  
DIREZIONE GENERALE DEL CATASTO E DEI SERVIZI TECNICI ENERGIALI

Mod. B (Nuovo Catasto Edificio Urbano)

# NUOVO CATASTO EDILIZIO URBANO

Lire 100

Planimetria dell'immobile situato nel Comune di MOTTA DI LIVENZA Via ADIGE n. 4A

Data

Allegata alla dichiarazione presentata all'Ufficio Tecnico Francese di TREVISO



SPAZIO RISERVATO PER LE ANNOTAZIONI D'UFFICIO	
DATA	11/04/2022
PROT. N°	1164

Completata dal **GEOMETRA**  
(Titolo nome e cognome del lavorante)  
**FABIO MARTIN**

Iscritta all'Albo dei **GEOMETRI**  
della Provincia di **TRE VENEZIE**

DATA: 24-10-1985

Firma: **Martin Fabio**

Ultima planimetria in atti

Data presentazione: 06/11/1985 - Data: 25/01/2022 - n. T353780 - Richiedente: [REDACTED]

Totale schede: 1 - Formato di acquisizione: A3(297x420) - Formato stampa richiesto: A4(210x297)

40004910  
F. 3° 5004° 497



MINISTERO DELLE FINANZE  
DIREZIONE GENERALE DEL CATASTO E DEI SERVIZI TECNICI ERARIALI  
NOVO CATASTO EDILIZIO URBANO

Mod. B (Vedere Catasto Edilizio Urbano)

Lire  
100

Planimetria dell'immobile situato nel Comune di MOTTA DI LIVENZA Via ABILE n° 44

Ditta [REDACTED]  
Allegata alla dichiarazione presentata all'Ufficio Tecnico Erariale di TREVISO

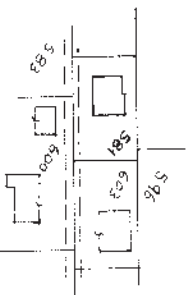
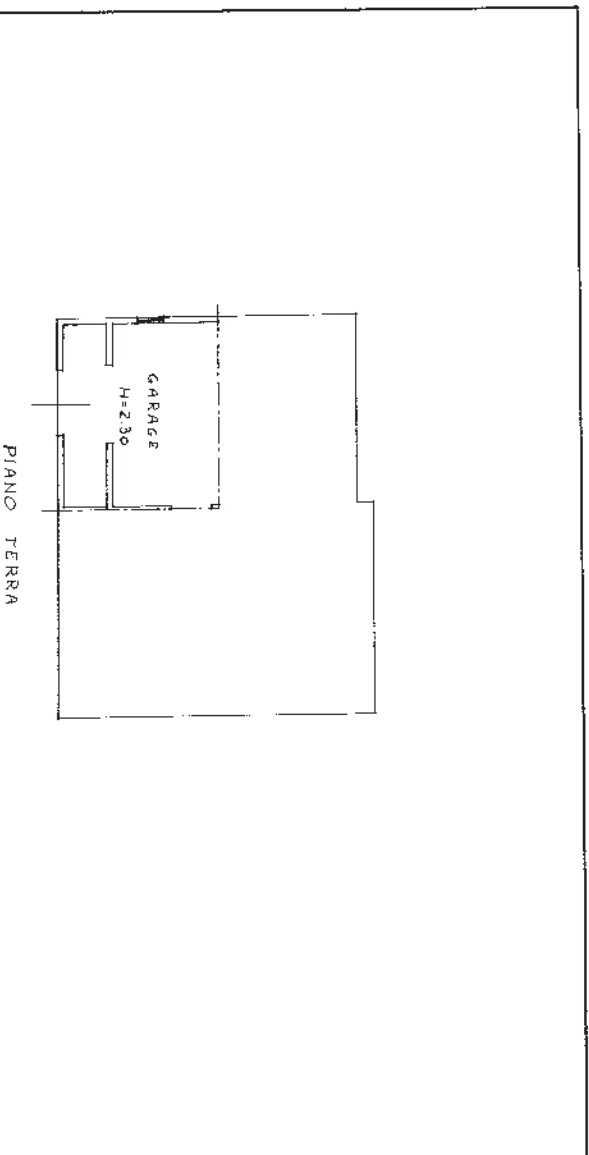

ESTRATTO DI MAPPA Sc. 1:2000  
FOGLIO 8  
MAPPALE 584

ORIENTAMENTO



SCALA DI 1:200

SPAZIO RISERVATO PER LE ANNOTAZIONI D'UFFICIO	
DATA PROT. N°	414/370

Completata dal **GEOMETRA**  
**FABIO MARTIN**  
(Titolo, nome e cognome del tecnico)  
Iscritto all'Albo dei **GEOMETRI**  
della Provincia di **TREVISO**  
DATA **24-10-1985**  
Firma: **Fabio**



Ultima planimetria in atti

Data presentazione: 06/11/1985 - Data: 25/01/2022 - n. T353782 - Richiedente: [REDACTED]

Totale schede: 1 - Formato di acquisizione: A3(297x420) - Formato stampa richiesto: A4(210x297)