

N=1000

E=0

1 Particella: 754

Comune: (TV) NERVESA DELLA BATTAGLIA Scala originale: 1:2000  
Dimensione cornice: 534.001 x 378.000 metri Protocollo pratica T405852/2023  
23-Mar-2023 16:24:44  
Foglio: 11



N=1800

E=-1700

1 Particella: 2331

11-Apr-2022 11:22:00  
Protocollo pratica T124047/2022  
Scala originale: 1:2000  
Dimensione cornice: 776.000 x 552.000 metri  
Comune: (TV) SUSEGANA  
Foglio: 20



N=2000

E=-1300

1 Particella: 325

Comune: (TV) SUSEGANA  
Foglio: 20  
Scala originale: 1:2000  
Dimensione cornice: 534.000 x 378.000 metProtocollo pratica T122417/2022  
11-Apr-2022 11:19:3

MODULARIO  
P. 09. mod. - 498



MINISTERO DELLE FINANZE

Mod. A (Nuovo Catasto Edilizio Urbano)

DIREZIONE GENERALE DEL CATASTO E DEI SERVIZI TECNICI ERARIALI

Lire  
300

# NUOVO CATASTO EDILIZIO URBANO

(R. DECRETO-LEGGE 13 APRILE 1978, N. 601)

Planimetria dell'immobile situato nel Comune di SUSEGANA Via F. BARACCA, 2

Ditta [REDACTED]

Allegata alla dichiarazione presentata all'Ufficio Tecnico Erariale di TREVISO

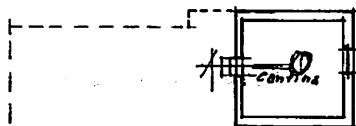

PIANO  
INTERRATO  
M = 2,20

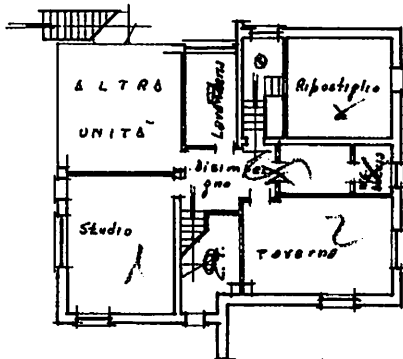

PIANO  
TERRA  
M = 2,40 - 2,60

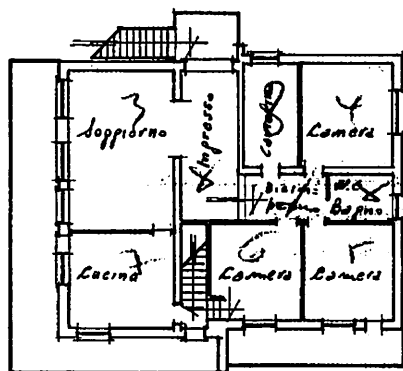

PIANO  
PRIMO  
M = 2,60



SPAZIO RISERVATO PER LE ANNOTAZIONI D'UFFICIO

DATA	B
PROT. N°	8 23262
	329
	2



Compilata dal **GEOM. GILBERTO LOSCHI**  
(Titolo, nome e cognome del tecnico)

Iscritto all'Albo dei periti della Provincia di TREVISO

16 OTT. 1987

Firma: [Signature]

Catasto dei Fabbricati - Situazione al 27/04/2018 - Comune di SUSEGANA (L014) - < Sez. Urb.: B - Foglio: 8 - Particella: 325 - Subalterno: 8 >  
VIA F. BARACCA n. 2 piano: S1-T-1;

Ultima planimetria in atti

MODULARIO  
P. - rig. rimp. - 488



MINISTERO DELLE FINANZE  
DIREZIONE GENERALE DEL CATASTO E DEI SERVIZI TECNICI ERARIALI

Mod. A (Nuovo Catasto Edilizio Urbano)

Lire  
300

# NUOVO CATASTO EDILIZIO URBANO

(R. DECRETO-LEGGE 13 APRILE 1929, N. 685)

Planimetria dell'immobile situato nel Comune di SUSEGANA Via F. BARACCA, 2

Ditta [REDACTED]

Allegata alla dichiarazione presentata all'Ufficio Tecnico Erariale di TREVISO

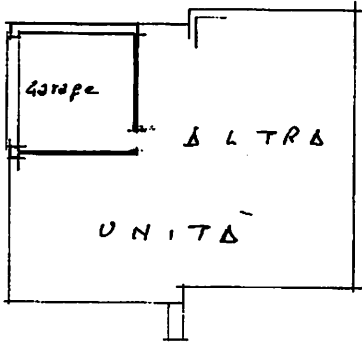

PIANO  
TERRA  
N = mt. 2,40.-



SPAZIO RISERVATO PER LE ANNOTAZIONI D'UFFICIO

DATA  
PROT. N°

B  
8  
329  
3  
19 2 LUG 1987  
23267



Compilata da GEOM. GILBERTO LOSCARI

(Titolo, nome e cognome del tecnico)

Iscritto all'Albo di Leolca  
della Provincia di TU

DATA 16 OTT. 1987

Firma: [Signature]

Ultima planimetria in atti

MODULARIO  
F. n. g. rend. - 400



MINISTERO DELLE FINANZE  
DIREZIONE GENERALE DEL CATASTO E DEI SERVIZI TECNICI ERARIALI

Mod. A (Nuovo Catasto Edilizio Urbano)

# NUOVO CATASTO EDILIZIO URBANO

Lire  
350

(R. DECRETO-LEGGE 13 APRILE 1939, N. 662)

Planimetria dell'immobile situato nel Comune di SUSEGANA Via F. BARACCA, 2

Ditta [REDACTED] 329

Allegata alla dichiarazione presentata all'Ufficio Tecnico Erariale di TREVISO

## PIANTA AREA SCOPERTA

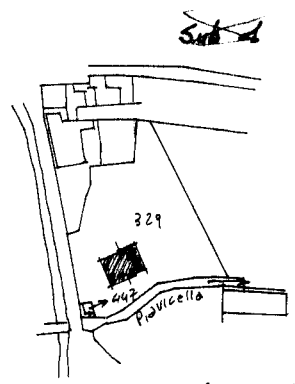
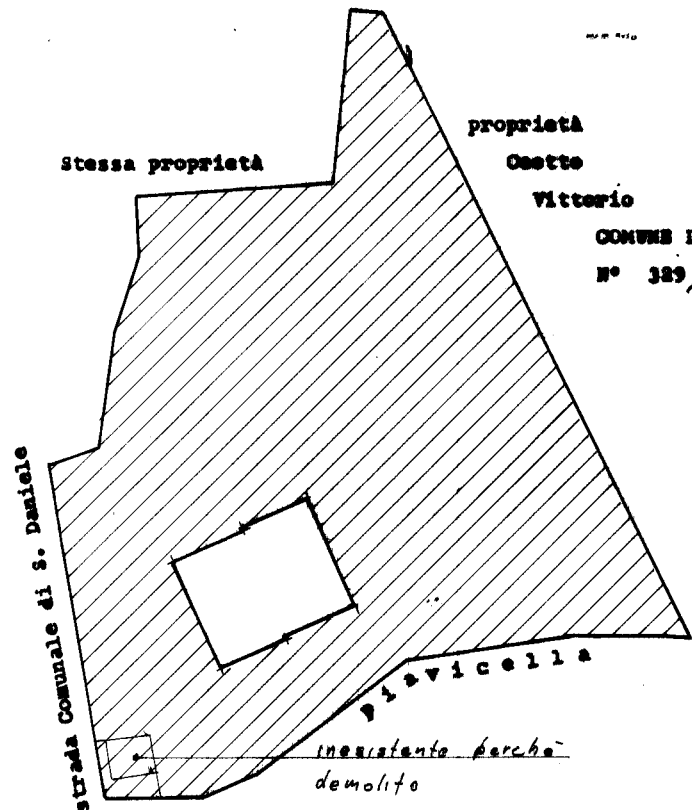

COMUNE DI SUSEGANA F. 20 (ex. B-8)  
N° 329/1  
SCALA 1:2000

SUPERFICIE AREA COPERTA mq. 170  
AREA SCOPERTA " 2222  
AREA TOTALE " 2729

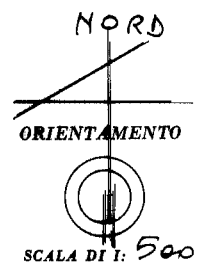

### SPAZIO RISERVATO PER LE ANNOTAZIONI D'UFFICIO

DATA  
PROT. N°

12 LUG. 1988  
23261



Compilata da **GEOM. GILBERTO LOSCHI**  
(Titolo, nome e cognome del tecnico)

Iscritto all'Albo dei geometri della Provincia di TU

DATA 16 OTT. 1987

Firma: [Signature]





N=-2000

E=-1300

1 Particella: 325

Comune: (TV) SUSEGANA  
Foglio: 20  
Scala originale: 1:2000  
Dimensione cornice: 534.000 x 378.000 metProtocollo pratica T122417/2022  
11-Apr-2022 11:19:3

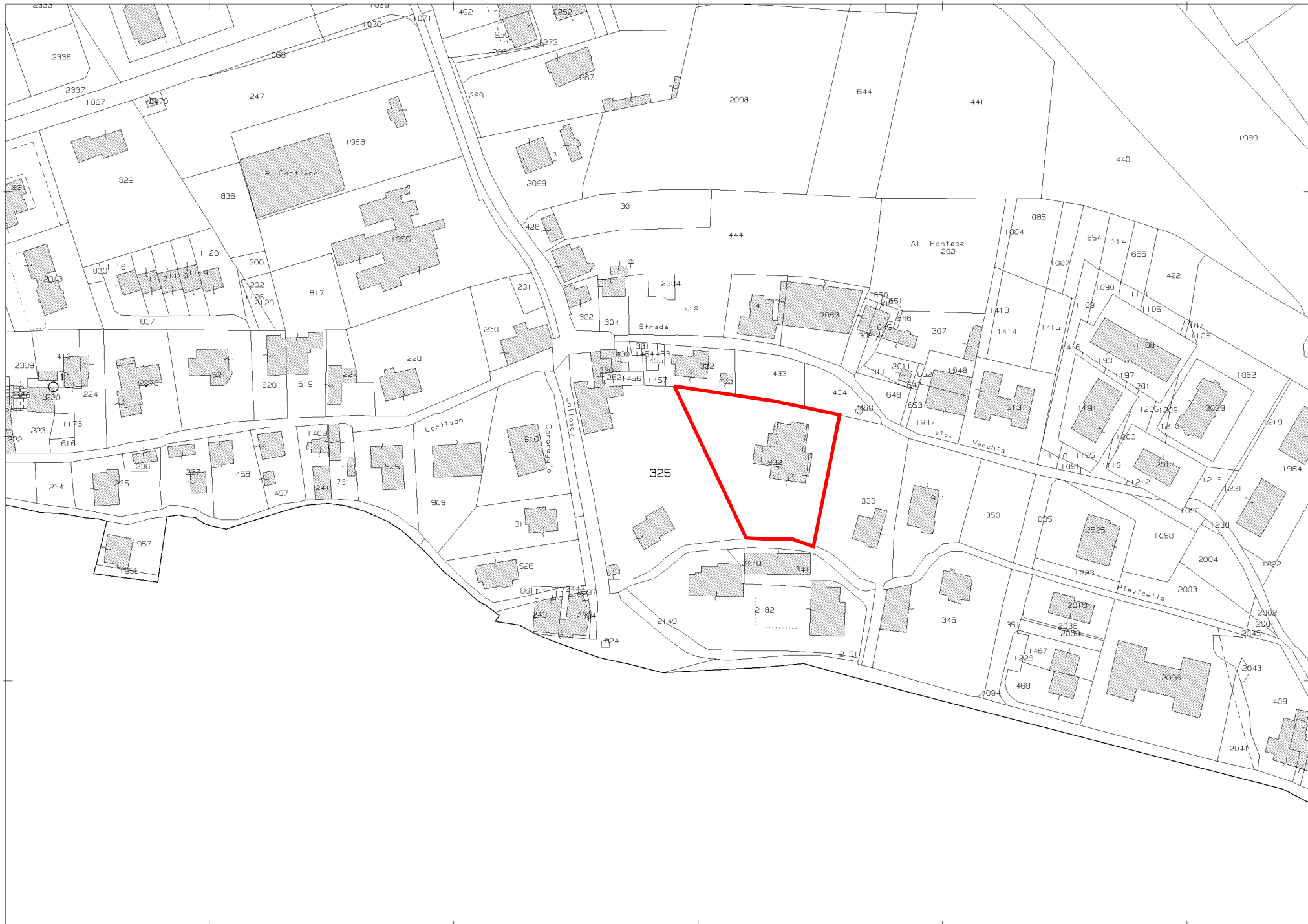

N=2000

E=-1300

1 Particella: 325

Comune: (TV) SUSEGANA  
Foglio: 20  
Scala originale: 1:2000  
Dimensione cornice: 534.000 x 378.000 metProtocollo pratica T122417/2022  
11-Apr-2022 11:19:3



MODULARIO  
F. rig. 498



MINISTERO DELLE FINANZE

DIREZIONE GENERALE DEL CATASTO E DEI SERVIZI TECNICI ERARIALI

Mod. A (Nuovo Catasto Edilizio Urbano)

# NUOVO CATASTO EDILIZIO URBANO

Lire  
350

(R. DECRETO-LEGGE 13 APRILE 1939, N. 652)

Planimetria dell'immobile situato nel Comune di SUSEGANA Via F. BARACCA

Ditta [REDACTED]

Allegata alla dichiarazione presentata all'Ufficio Tecnico Erariale di TREVISO

## ELABORATO PLANIMETRICO PER LA SUDDIVISIONE IN SUBALTERNI

COMUNE DI SUSEGANA

F.20 (ex B-8°) mapp. N° 932

SCALA 1 : 2 0 0 0

BIF. TIPO B361

del 20-2-88

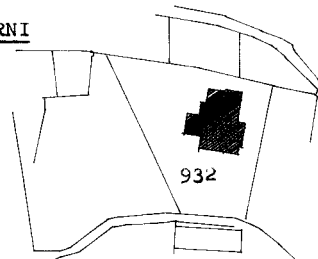

### PIANO TERRA CON CORTE ANNESSA

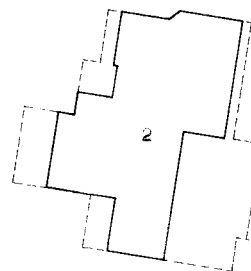
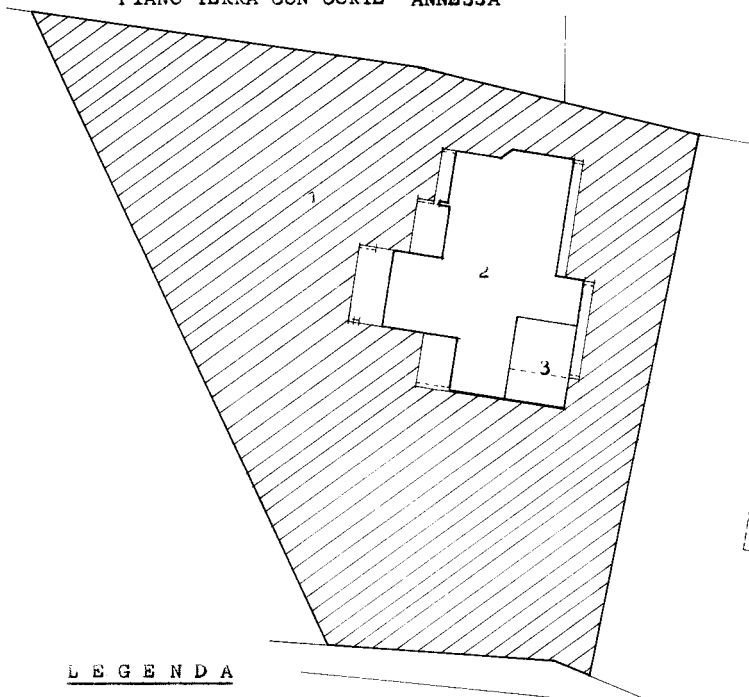

PIANO INTERRATO

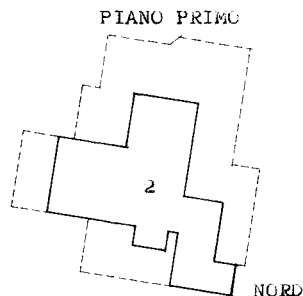

PIANO PRIMO

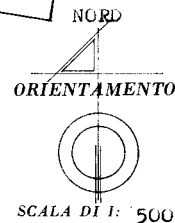

### LEGENDA

- 1 - Sub.1 - AREA SCOPERTA mq. 2269.-
- 2 - Sub.2 - p.int.T-1- ABITAZIONE
- 3 - Sub.3 - p.f. -Garage-

### SPAZIO RISERVATO PER LE ANNOTAZIONI D'UFFICIO

DATA  
PROT. N°

B8  
932  
9999

Compilata dal [REDACTED]  
(Titolo, nome e cognome del tecnico)

Iscritto all'Albo dei geometri  
della Provincia di TREVISO

DATA 25 GIU 1988  
Firma: [Signature]

MINISTERO DELLE FINANZE  
 DIREZIONE GENERALE DEL CATASTO E DEI SERVIZI TECNICI ERARIALI  
 Lic. 350  
**NUOVO CATASTO EDILIZIO URBANO**  
 in attuazione della Legge n. 460 del 28/2/1985  
 Via F. BARACCIA  
 Planimetria dell'immobile situato nel Comune di SUSEGANA  
 Allegata alla dichiarazione presentata all'Ufficio Tecnico Erariale di TREVISO

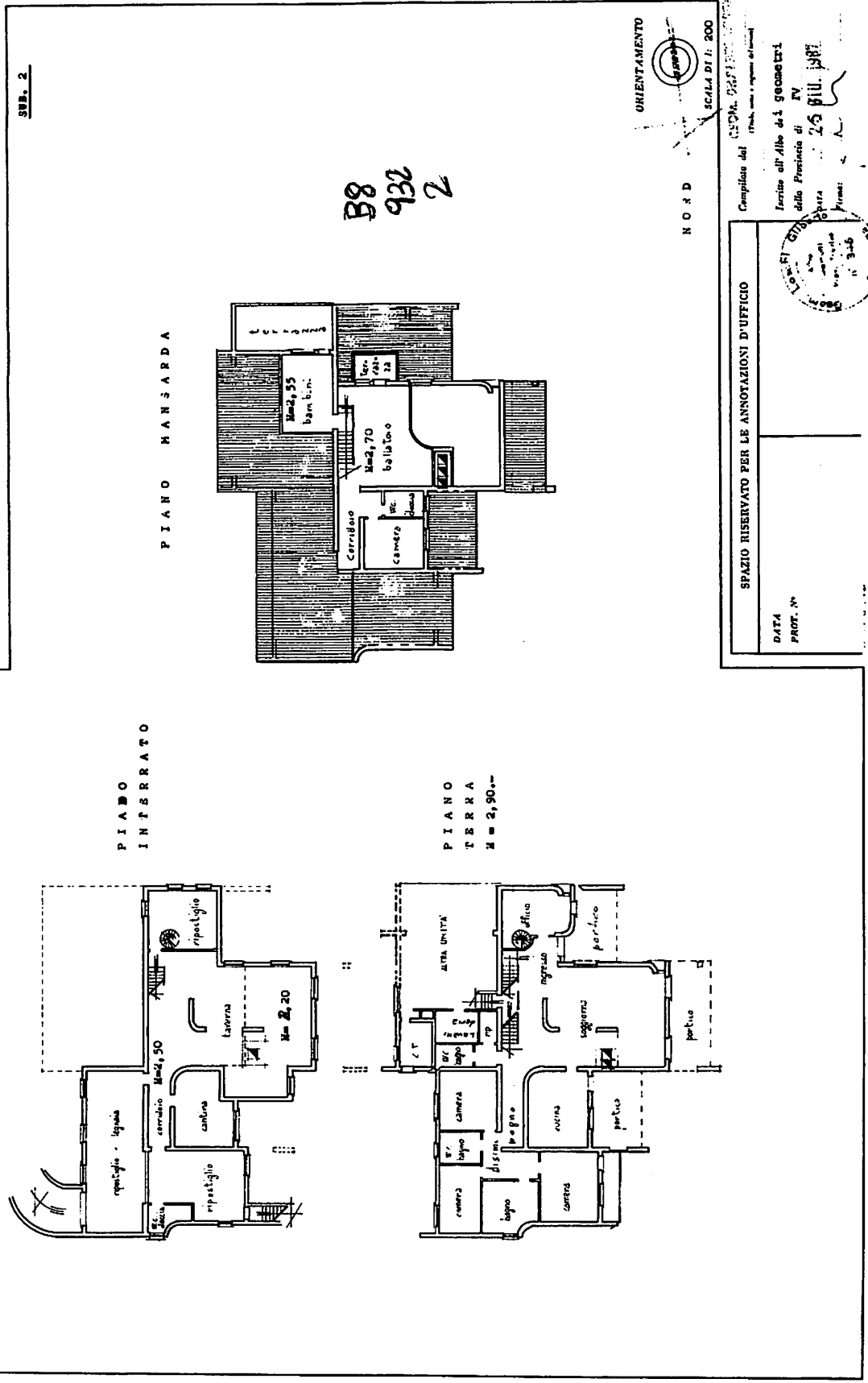

SPAZIO RISERVATO PER LE ANNOTAZIONI D'UFFICIO

DATA  
 PROT. N°

Compilato dal  
 Inscritto all'Albo dei geometri  
 della Provincia di TV  
 Data 25.04.1988  
 Firma: [Signature]

Stamp: [Circular Stamp]

Ultima planimetria in atti

Catasto dei Fabbricati - Situazione al 27/04/2018 - Comune di SUSEGANA (L014) - Sez.Urb.: B - Foglio: 8 - Particella: 932 - Subalterno: 2 >  
 VIA F. BARACCIA piano: S1-I-I;

MODULARIO  
F. 119, mod. 498



MINISTERO DELLE FINANZE  
DIREZIONE GENERALE DEL CATASTO E DEI SERVIZI TECNICI ERARIALI

MOD. A (Nuovo Catasto Edilizio Urbano)

Lire  
350

# NUOVO CATASTO EDILIZIO URBANO

(R. DECRETO-LEGGE 12 APRILE 1952, N. 632)

Planimetria dell'immobile situato nel Comune di SUSSEGANA

Via F. BARACCA

Ditta [REDACTED]

Allegata alla dichiarazione presentata all'Ufficio Tecnico Erariale di TREVISO

SUB. 3

PIANO TERRA M = m<sup>2</sup>. 2,65.-

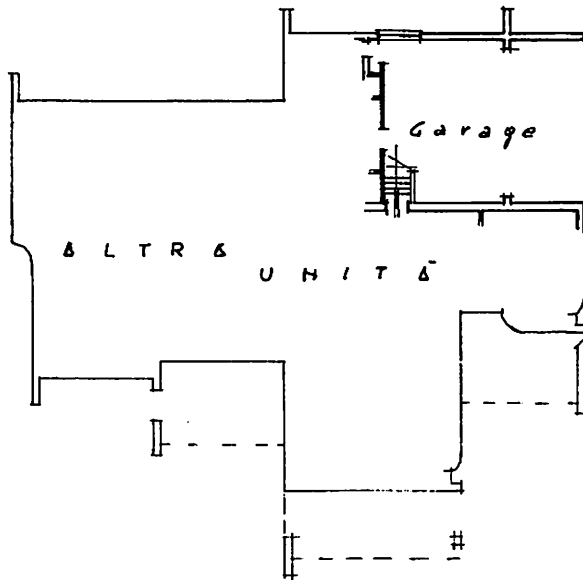

B8/932/3

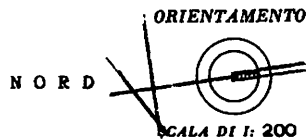

SPAZIO RISERVATO PER LE ANNOTAZIONI D'UFFICIO

DATA  
PROT. N°

Compilata dal [REDACTED]  
(Titolo, nome e cognome del tecnico)

Iscritto all'Albo dei geometri  
della Provincia di TV

DATA 27/04/1988

Firma: [Signature]



Ultima planimetria in atti

Catasto dei Fabbricati - Situazione al 27/04/2018 - Comune di SUSEGANA (L014) - < Sez. Urb.: B - Foglio: 8 - Particella: 932 - Subalterno: 3 >  
VIA F. BARACCA piano: T;