

**Agenzia delle Entrate**  
**CATASTO FABBRICATI**  
Ufficio provinciale di Treviso

<b>ELABORATO PLANIMETRICO</b>	Compilato da: Bresolin Emio	Iscritto all'albo: Geometri	Prov. Treviso	N. 3270
Comune di Veduggio	Sezione: C	Foglio: 6	Particella: 2526	del
Dimostrazione grafica dei subalterni			Prov. n. 83374	del 03/07/2018
			Scala 1 : 500	

Ultima planimetria in atti

Data: 04/03/2021 - n. T143954 - Richiedente: Telematico

Totale schede: 1 - Formato di acquisizione: A3(297x420) - Formato stampa richiesto: A4(210x297) - Fattore di scala non utilizzabile

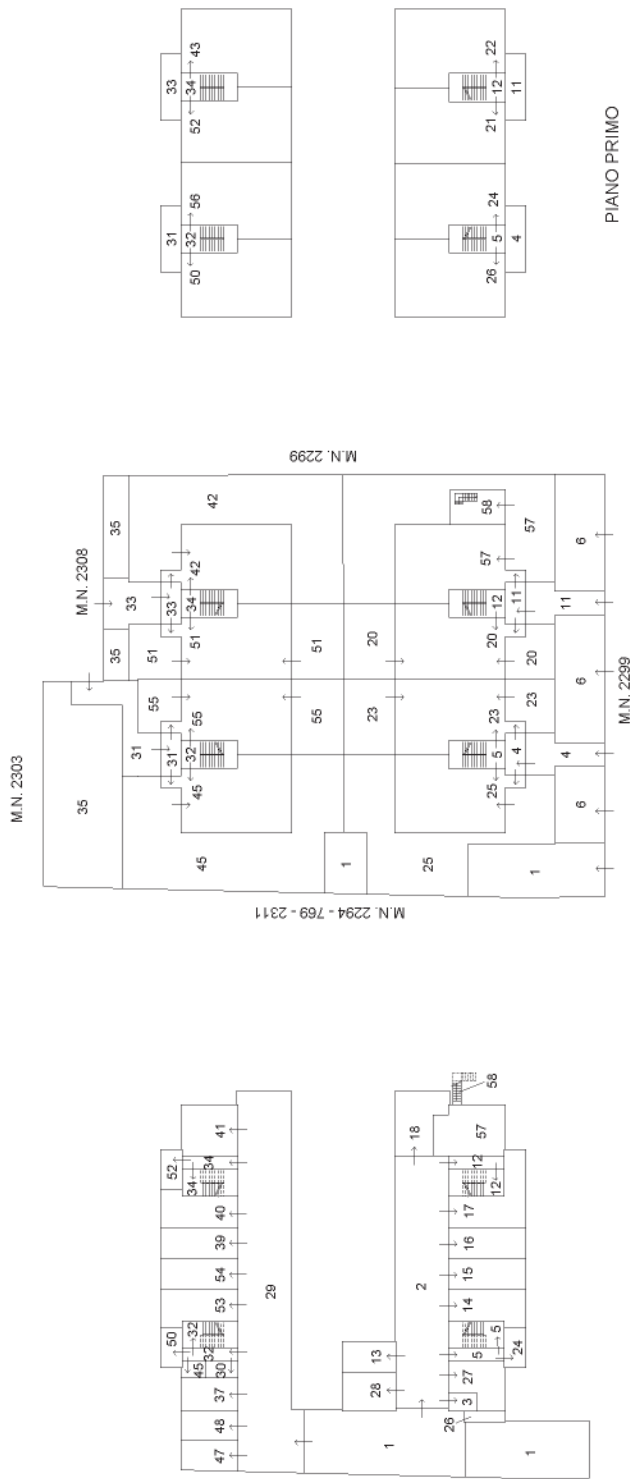

PIANO PRIMO SOTTOSTRADA

PIANO TERRA

PIANO PRIMO

**Agenzia del Territorio  
CATASTO FABBRICATI  
Ufficio Provinciale di  
Treviso**

Dichiarazione protocollo n. TV0040018 del 15/02/2010	
Planimetria di u.i.u. in Comune di Veduggio	
Via Pavese	civ.
Identificativi Catastali:	Compilata da: Quaggiotto Paolo
Sezione: C	Iscritto all'albo: Geometri
Foglio: 6	
Particella: 2526	
Subalterno: 48	Prov. Treviso N. 2410

Scheda n. 1      Scala 1:200

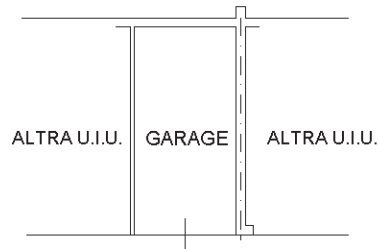

PIANO INTERRATO H=2.40

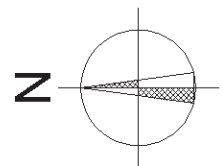

Catasto dei Fabbricati - Situazione al 06/03/2021 - Comune di VEDELAGO (L.706) - < Sez.Urb.: C - Foglio: 6 - Particella: 2526 - Subalterno: 48 >  
VIA C. PAVESE piano: S1;

Ultima planimetria in atti

**Agenzia delle Entrate**  
**CATASTO FABBRICATI**  
Ufficio provinciale di Treviso

<b>ELABORATO PLANIMETRICO</b>	Compilato da: Bresolin Emio	Iscritto all'albo: Geometri	Prov. Treviso	N. 3270
Comune di Veduggio	Sezione: C	Foglio: 6	Particella: 2526	del 19/09/2018
Dimostrazione grafica dei subalterni		Tipo Mappale n. 83374 del 03/07/2018 Scala 1 : 500		

Ultima planimetria in atti

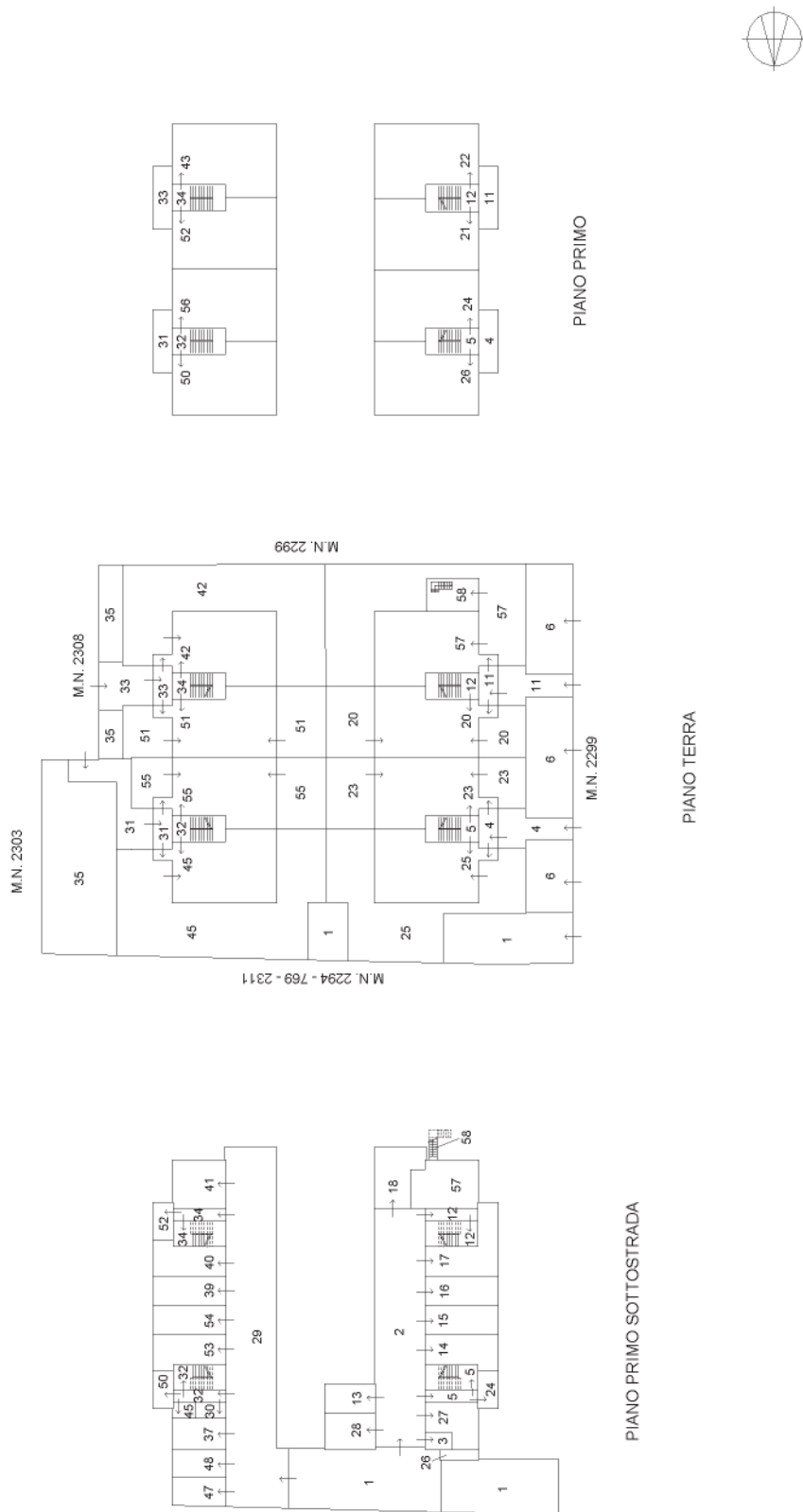

**Agenzia del Territorio  
CATASTO FABBRICATI  
Ufficio Provinciale di  
Treviso**

Dichiarazione protocollo n. TV0103879 del 18/03/2009

Planimetria di u.i.u. in Comune di Veduggio

Via Cesare Pavese

civ.

Identificativi Catastali:

Sezione: C  
Foglio: 6  
Particella: 2526  
Subalterno: 45

Compilata da:

Quaggiotto Paolo

Iscritto all'albo:  
Geometri

Prov. Treviso

N. 2410

Scheda n. 1

Scala 1:200

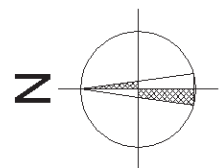
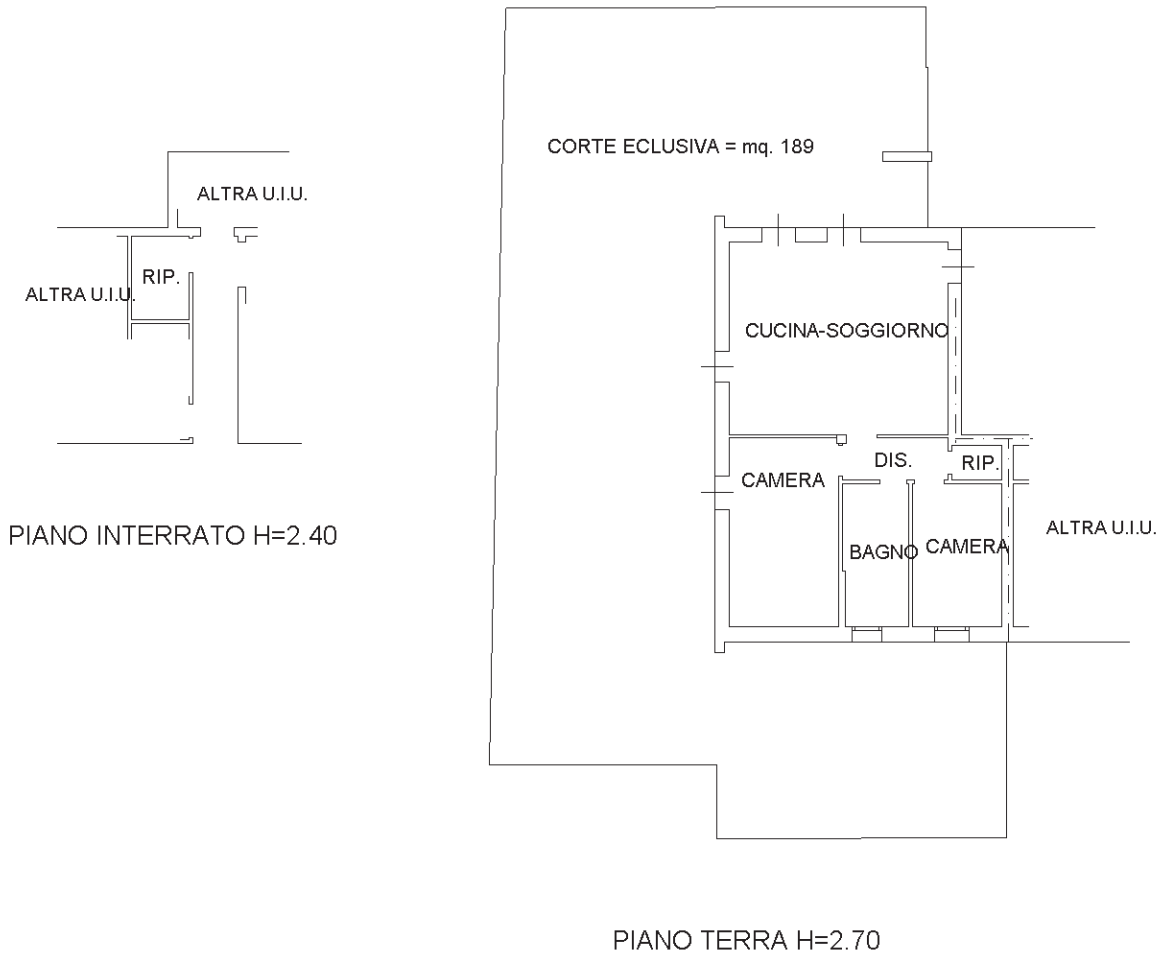

Catasto dei Fabbricati - Situazione al 06/03/2021 - Comune di VEDELAGO (L.706) - < Sez.Urb.: C - Foglio: 6 - Particella: 2526 - Subalterno: 45 >  
VIA C. PAVESE piano: S1-T;

Ultima planimetria in atti

**Agenzia del Territorio  
CATASTO FABBRICATI  
Ufficio Provinciale di  
Treviso**

Dichiarazione protocollo n. TV0103879 del 18/03/2009	
Planimetria di u.i.u. in Comune di Veduggio	
Via Cesare Pavese	civ.
Identificativi Catastali:	Compilata da: Quaggiotto Paolo
Sezione: C	Iscritto all'albo: Geometri
Foglio: 6	
Particella: 2526	
Subalterno: 37	Prov. Treviso N. 2410

Scheda n. 1      Scala 1:200

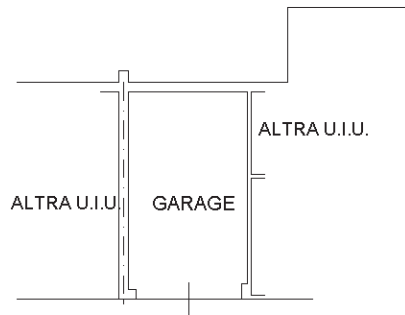

PIANO INTERRATO H=2.40

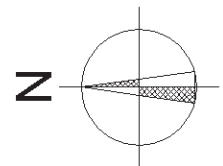

Ultima planimetria in atti

Catasto dei Fabbricati - Situazione al 06/03/2021 - Comune di VEDELAGO (L.706) - < Sez.Urb.: C - Foglio: 6 - Particella: 2526 - Subalterno: 37 >  
VIA C. PAVESE piano: S1;

**Agenzia delle Entrate**  
**CATASTO FABBRICATI**  
Ufficio provinciale di Treviso

<b>ELABORATO PLANIMETRICO</b>	Compilato da: Bresolin Emio	Iscritto all'albo: Geometri	Prov. Treviso	N. 3270
Comune di Veduggio	Sezione: C	Foglio: 6	Particella: 2526	del 19/09/2018
Dimostrazione grafica dei subalterni		Tipo Mappale n. 83374 del 03/07/2018 Scala 1 : 500		

Ultima planimetria in atti

Data: 04/03/2021 - n. T143954 - Richiedente: Telematico

Totale schede: 1 - Formato di acquisizione: A3(297x420) - Formato stampa richiesto: A4(210x297) - Fattore di scala non utilizzabile

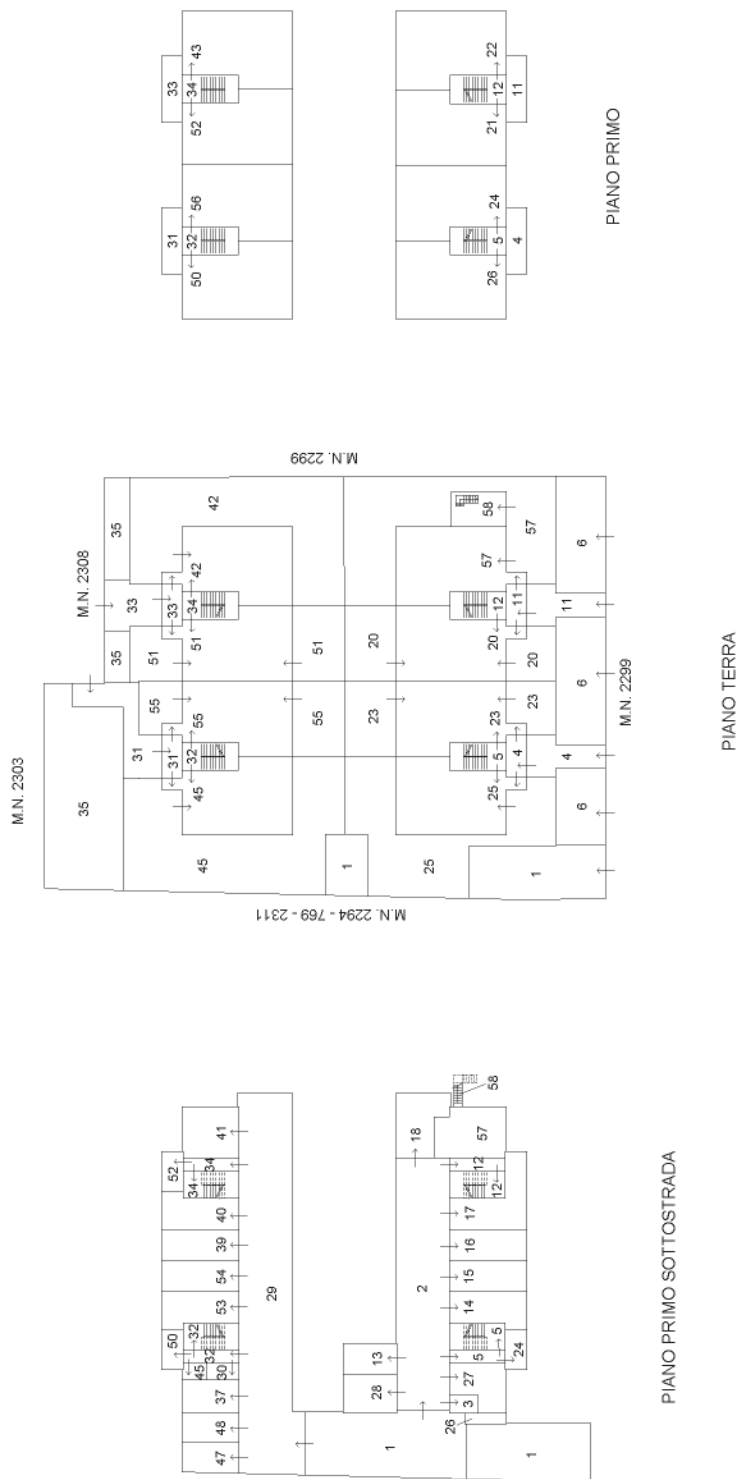

**Agenzia delle Entrate**  
**CATASTO FABBRICATI**  
Ufficio provinciale di Treviso

<b>ELABORATO PLANIMETRICO</b>	Compilato da: Bresolin Emio	Iscritto all'albo: Geometri	Prov. Treviso	N. 3270
Comune di Veduggio	Sezione: C	Foglio: 6	Particella: 2526	del
Dimostrazione grafica dei subalterni	Tipo Mappale n. 83374 del 03/07/2018		Scala 1 : 500	

Ultima planimetria in atti

Data: 04/03/2021 - n. T143954 - Richiedente: Telematico

Totale schede: 1 - Formato di acquisizione: A3(297x420) - Formato stampa richiesto: A4(210x297) - Fattore di scala non utilizzabile

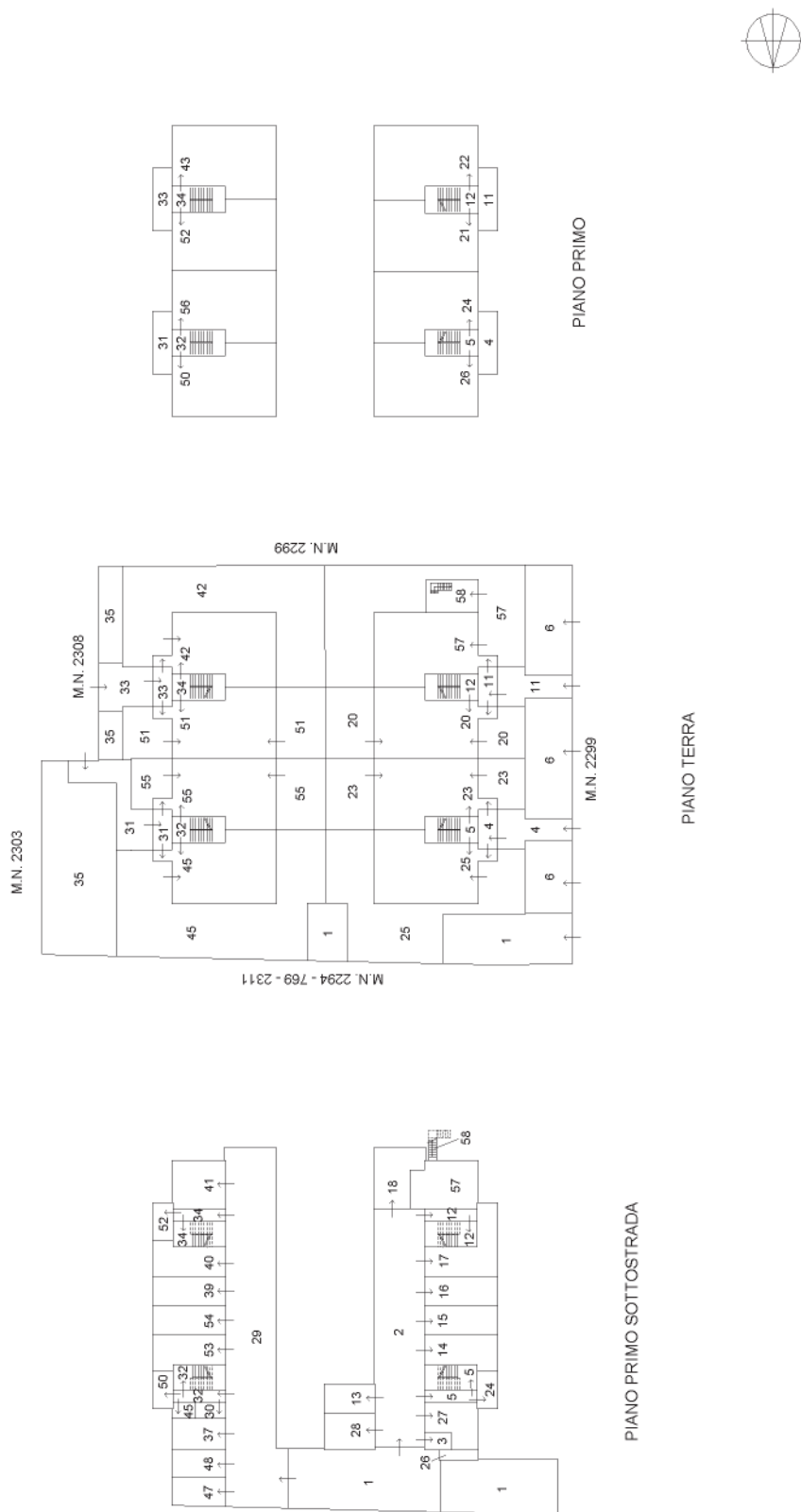

Agenzia delle Entrate  
CATASTO FABBRICATI  
Ufficio provinciale di Treviso

<b>ELABORATO PLANIMETRICO</b>	Compilato da: Fantin Giuseppe	Iscritto all'albo: Architetti	Prov. Treviso	N. 1161
Comune di Veduggio	Sezione: C	Foglio: 6	Particella: 2530	del
Dimostrazione grafica dei subalterni		Prodotto n.:	17/08/2021	del
		Tipo Mappale n.	Scala 1 : 500	

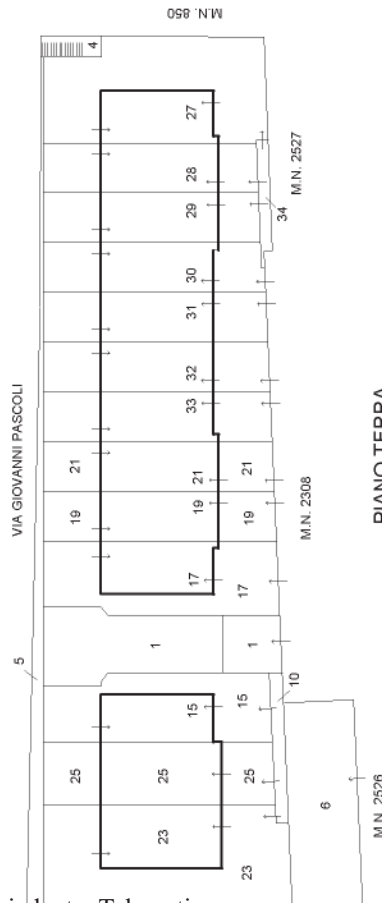

PIANO TERRA

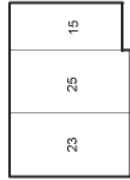

PIANO PRIMO

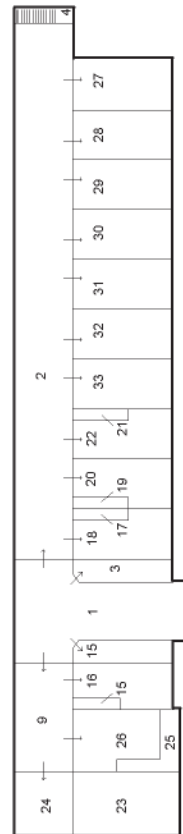

PIANO SOTTOSTRADA 1

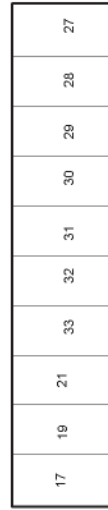

PIANO SECONDO





Agenzia delle Entrate  
CATASTO FABBRICATI  
Ufficio provinciale di Treviso

<b>ELABORATO PLANIMETRICO</b>	Compilato da: Fantin Giuseppe	Iscritto all'albo: Architetti	Prov. Treviso	N. 1161
Comune di Veduggio	Sezione: C	Foglio: 6	Particella: 2530	del
Dimostrazione grafica dei subalterni		Tipo Mappale n.	del	Scala 1 : 500
		Pr. 0090656 n.	17/08/2021	del

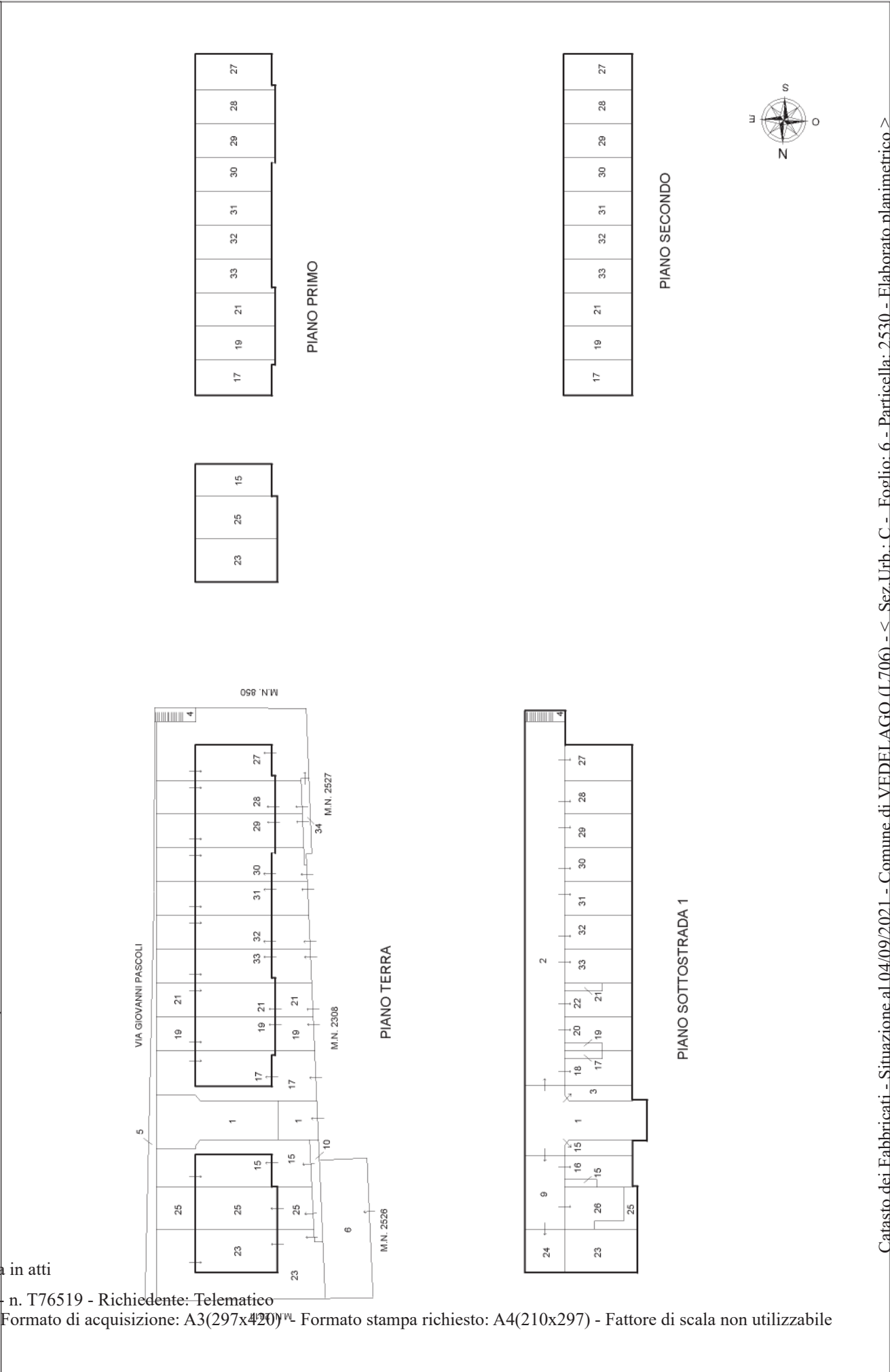

Ultima planimetria in atti

**Agenzia delle Entrate**  
**CATASTO FABBRICATI**  
Ufficio provinciale di Treviso

<b>ELABORATO PLANIMETRICO</b>	Compilato da: Fantin Giuseppe	Iscritto all'albo: Architetti	Prov. Treviso	N. 1161
Comune di Veduggio	Sezione: C	Foglio: 6	Particella: 2530	del
Dimostrazione grafica dei subalterni		Tipo Mappale n.	del	Scala 1 : 500
			Pr. 0090656 n.	17/08/2021

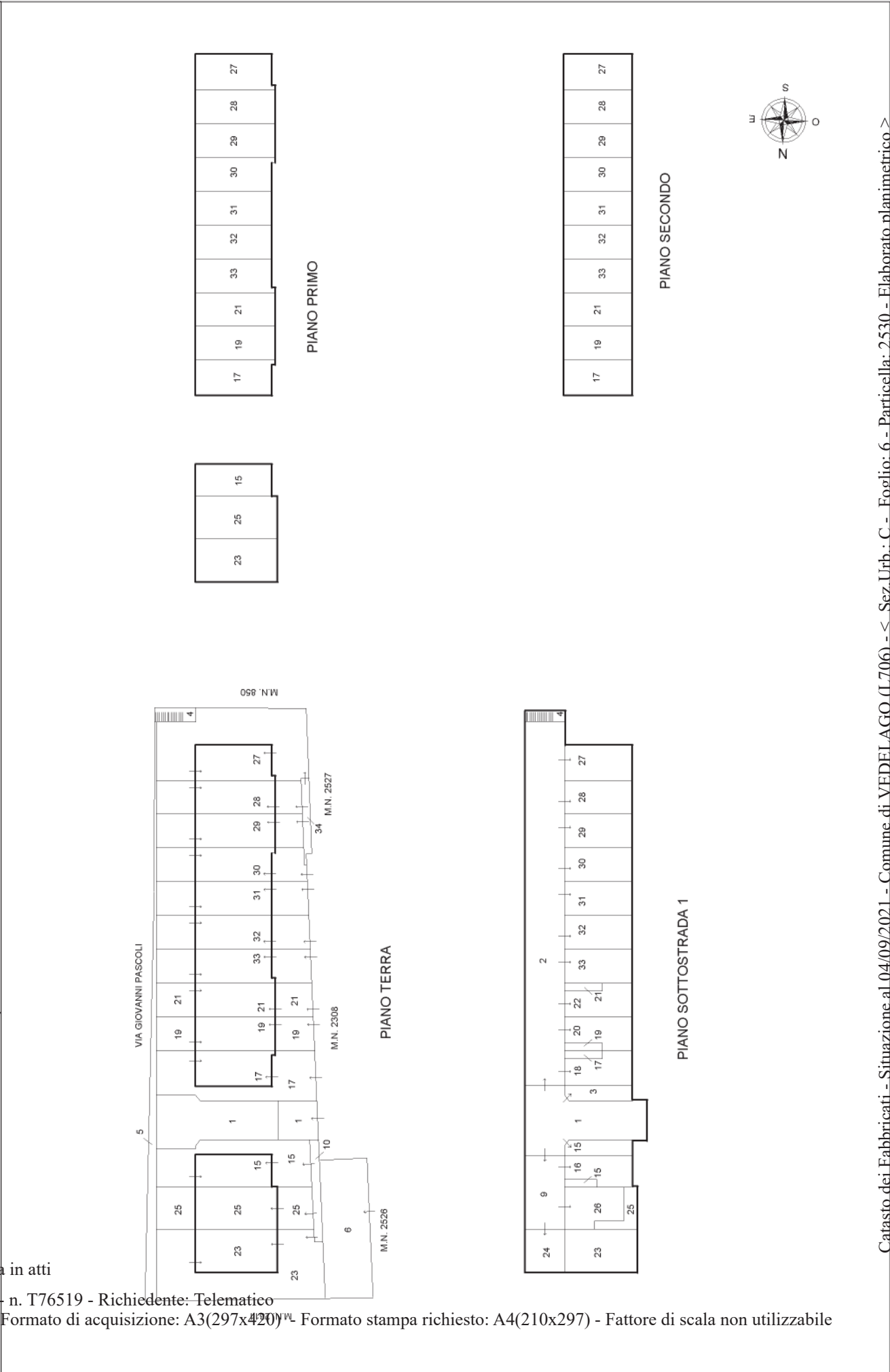

Ultima planimetria in atti

Agenzia delle Entrate  
CATASTO FABBRICATI  
Ufficio provinciale di Treviso

**ELABORATO PLANIMETRICO** Compilato da: Fantin Giuseppe Iscritto all'albo: Architetti Prov. Treviso N. 1161  
Comune di Veduggio Sezione: C Foglio: 6 Particella: 2530 Proprietà n. 17/08/2021 del  
Dimostrazione grafica dei subalterni Tipo Mappale n. del Scala 1 : 500

Ultima planimetria in atti

Data: 04/09/2021 - n. T76519 - Richiedente: Telematico

Totale schede: 1 - Formato di acquisizione: A3(297x420) - Formato stampa richiesto: A4(210x297) - Fattore di scala non utilizzabile

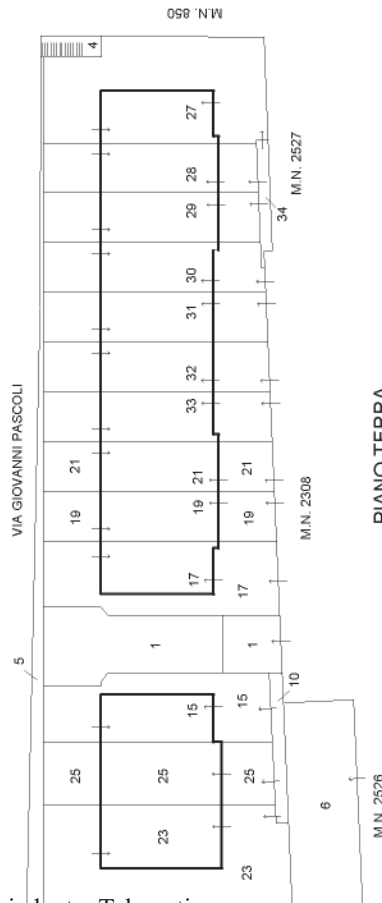

PIANO TERRA

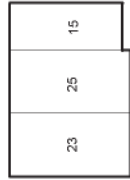

PIANO PRIMO

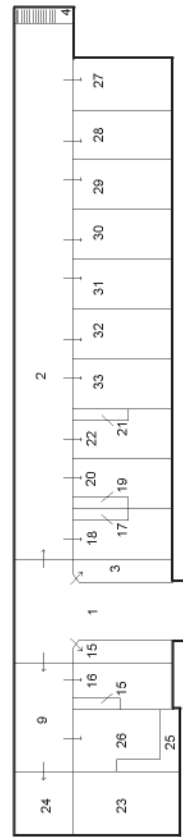

PIANO SOTTOSTRADA 1



PIANO SECONDO



# LOTTO 09

**Agenzia delle Entrate**  
**CATASTO FABBRICATI**  
Ufficio provinciale di Treviso

<b>ELABORATO PLANIMETRICO</b>	Compilato da: Fantin Giuseppe	Iscritto all'albo: Architetti	Prov. Treviso	N. 1161
Comune di Veduggio	Sezione: C	Foglio: 6	Particella: 2530	del
Dimostrazione grafica dei subalterni		Tipo Mappale n.	del	Scala 1 : 500
		Pr. 0090656 n.	17/08/2021	del

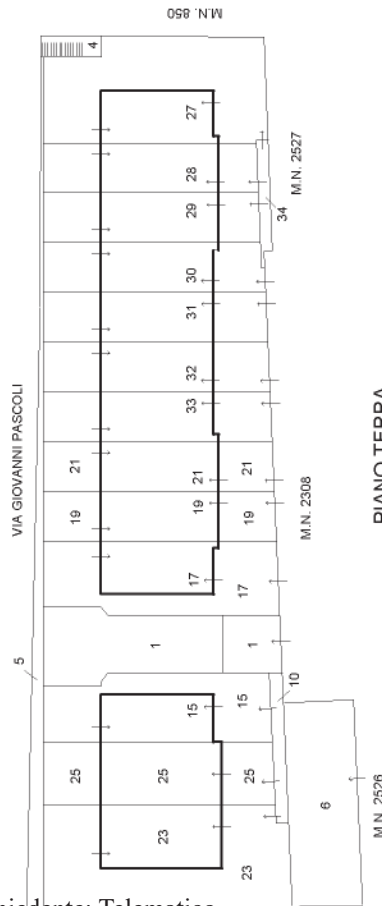

PIANO TERRA

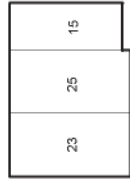

PIANO PRIMO

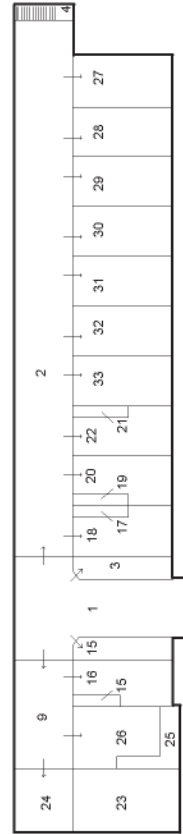

PIANO SOTTOSTRADA 1



PIANO SECONDO



Agenzia delle Entrate  
CATASTO FABBRICATI  
Ufficio provinciale di Treviso

<b>ELABORATO PLANIMETRICO</b>	Compilato da: Fantin Giuseppe	Iscritto all'albo: Architetti	Prov. Treviso	N. 1161
Comune di Veduggio	Sezione: C	Foglio: 6	Particella: 2530	del
Dimostrazione grafica dei subalterni		Tipo Mappale n.	del	Scala 1 : 500
		Pr. 0090656 n.	17/08/2021	del

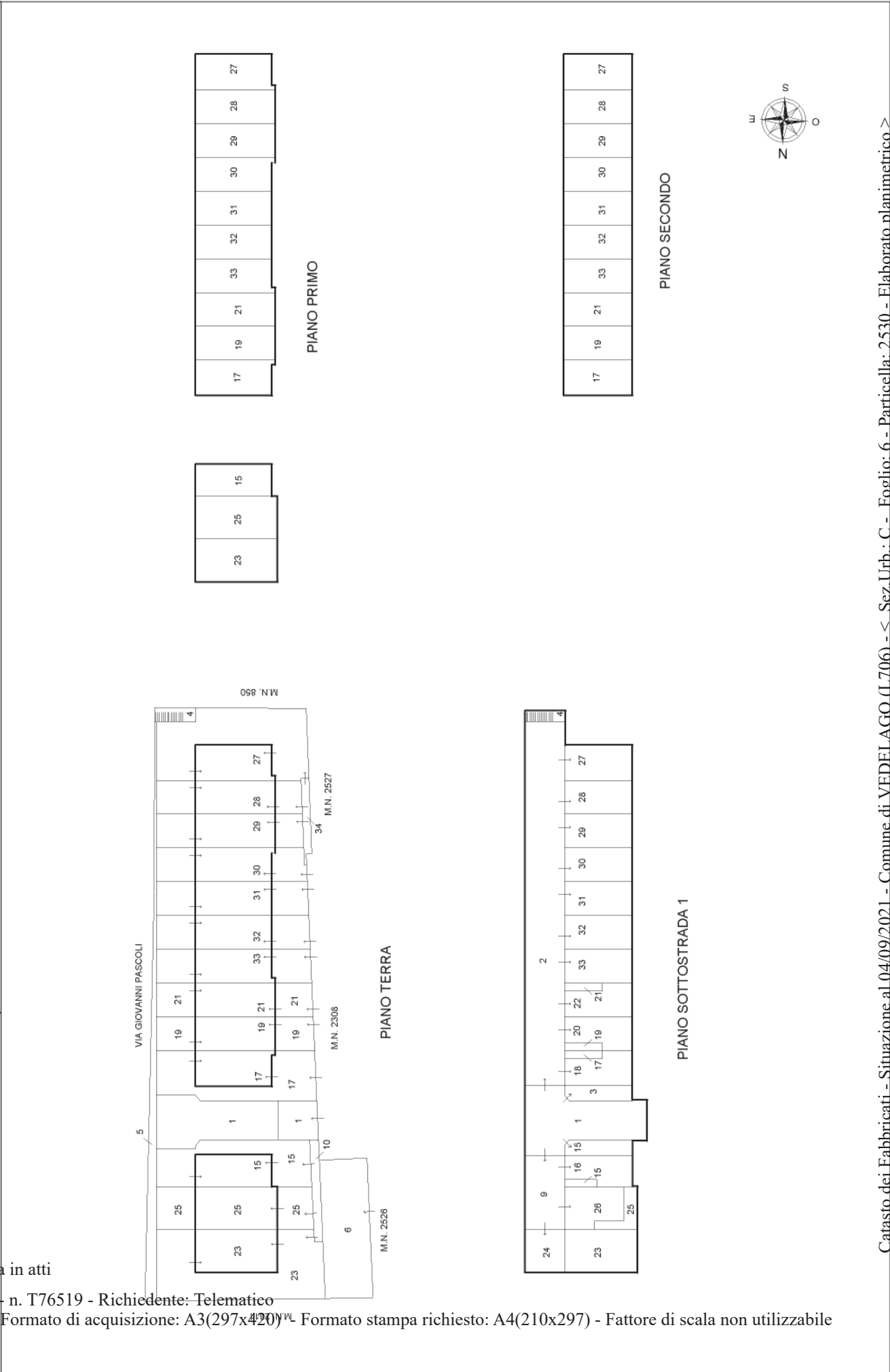

Ultima planimetria in atti

Data: 04/09/2021 - n. T76519 - Richiedente: Telematico

Totale schede: 1 - Formato di acquisizione: A3(297x420) - Formato stampa richiesto: A4(210x297) - Fattore di scala non utilizzabile

# LOTTO 11

<b>AGENZIA DELLE ENTRATE</b> <b>CATASTO FABBRICATI</b> Ufficio provinciale di Treviso	<b>ELABORATO PLANIMETRICO</b>	Compilato da: Fantin Giuseppe	Iscritto all'albo: Architetti	Prov. Treviso	N. 1161
	Comune di Veduggio	Sezione: C	Foglio: 6	Particella: 2530	del
	Dimostrazione grafica dei subalterni		Tipo Mappale n.	del	Scala 1 : 500

