



N=4400

E=6000

11-Feb-2020 15:27:26
Prot. n. T239380/2020

Scala originale: 1:2000
Dimensione cornice: 534.000 x 378.000 metri

Comune: PAESE
Foglio: 42

1 Particella: 1070

MODULARIO
F. rig. rend. 497



MINISTERO DELLE FINANZE
DIREZIONE GENERALE DEL CATASTO E DEI SS.TT.EE.
CATASTO EDILIZIO URBANO (RDL 13-4-1939, n. 652)

MOD. BN (CEU)

LIRE
385

Planimetria di u.i.u. in Comune di PAESE via Francesco Petrarca civ.

SUB. 8

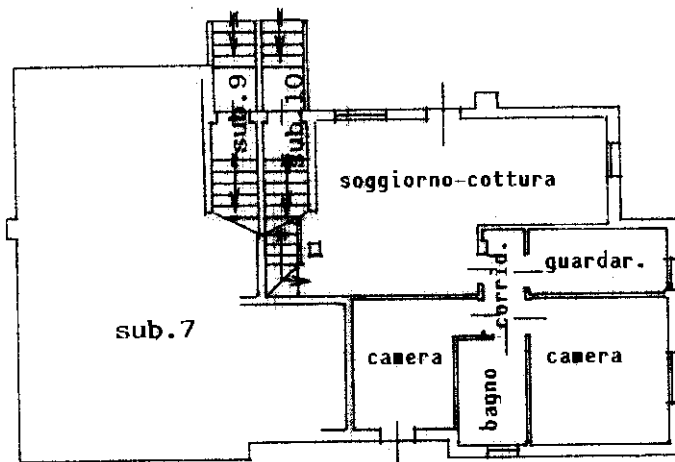

PIANO TERRA h = 2,70

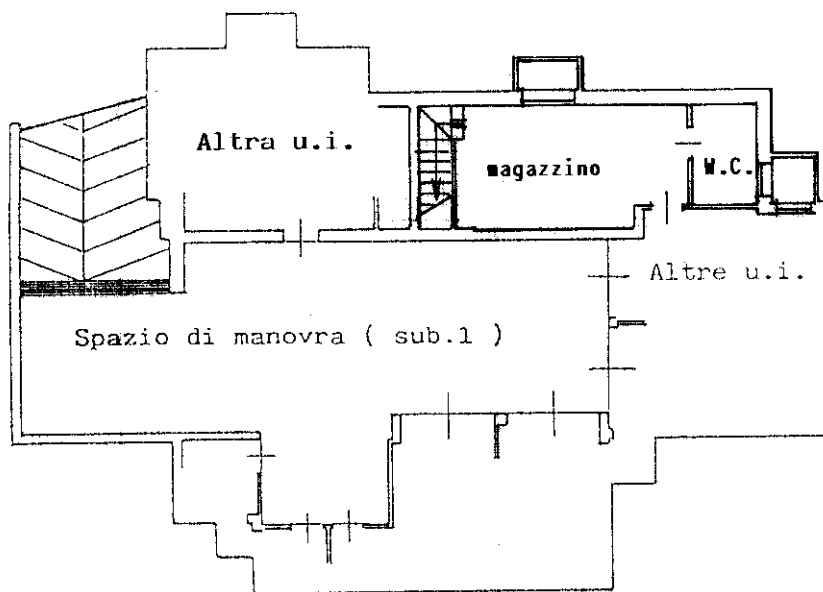

PIANO INTERRATO h = 2,45

ORIENTAMENTO

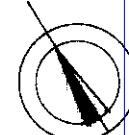

SCALA DI 1:1000

Roma - Istituto Poligrafico e Zecca dello Stato - P.V.

Catasto dei Fabbricati - Situazione al 14/01/2020 - Comune di PAESE (G229) - < Sez. Urb.: E - Foglio: 5 - Particella: 1070 - Subalterno: 8 >
VIA FRANCESCO PETRARCA piano: S1-T;

Ultima planimetria in data Dichiarazione di N.C.
per la variazione

Compilata dal Geom. Lamonato Enzo
(Titolo, cognome e nome)
Geometri

RISERVATO ALL'UFFICIO

Data presentazione: 15/02/1993 - Data: 14/01/2020 - n. T68633 - Richiedente: [redacted]
Totale schede: + - Formato di acquisizione: A4(210x297) - Formato stampa richiesto: A4(210x297)
n. 1070 sub. 8

Iscritto all'albo dei Geometri
della provincia di [redacted]
data Firma [signature]

MODULARIO
F. rig. rend. 497



MINISTERO DELLE FINANZE
DIREZIONE GENERALE DEL CATASTO E DEI SS.TT.EE.
CATASTO EDILIZIO URBANO (RDL 13-4-1939, n. 652)

MOD. **BN** (CEU)

LIRE
385

Planimetria di u.i.u. in Comune di **PAESE** via **Francesco Petrarca** civ.

SUB. 11

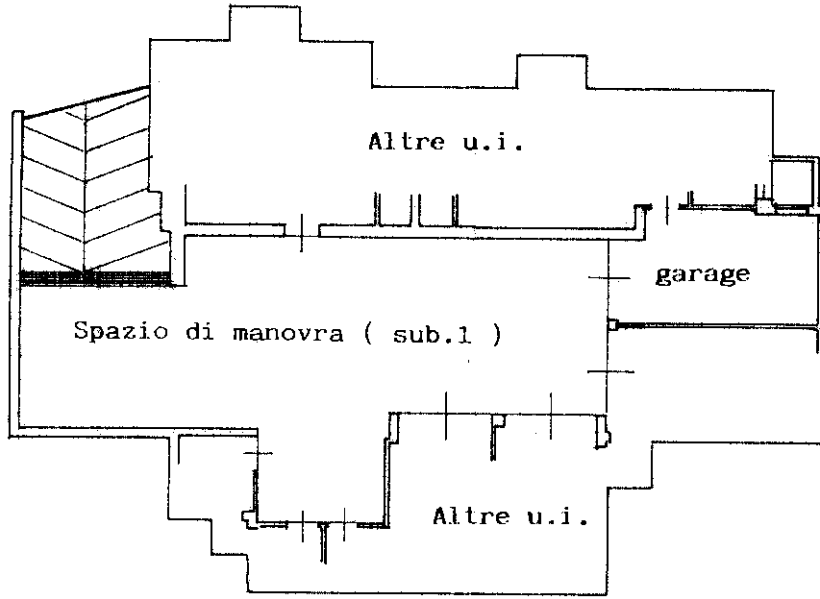

PIANO INTERRATO H=2,45

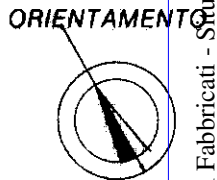

SCALA DI 1:

Catasto dei Fabbricati - Situazione al 14/01/2020 - Comune di PAESE (G229) - < Sez. Urb.: E - Foglio: 5 - Particella: 1070 - Subalterno: 11 >
VIA FRANCESCO PETRARCA piano: S1;

Dichiarazione di N.C.
Ultima planimetria

Compilata dal **Geom. Lamonato Enzo**
(Titolo, cognome e nome)

RISERVATO ALL'UFFICIO

Data presentazione: 15/02/1993 - Data: 14/01/2020 - n. T68639 - Richiedente: [REDACTED]

Totale schede: **15**

n. **1070** sub. **11**

Formato di acquisizione: A4(210x297) Formato stampa richiesta: A4(210x297)

data Firma *[Signature]*

Roma - Istituto Poligrafico e Zecca dello Stato - P.V.

MODULARIO
F. rig. rend. 497



MINISTERO DELLE FINANZE
DIREZIONE GENERALE DEL CATASTO E DEI SS.TT.EE.
CATASTO EDILIZIO URBANO (RDL 13-4-1939, n. 652)

MOD. **BN** (CEU)

LIRE
385

Planimetria di u.i.u. in Comune di P. A. E. S. E. via Francesco Petrarca civ.

SUB. 5

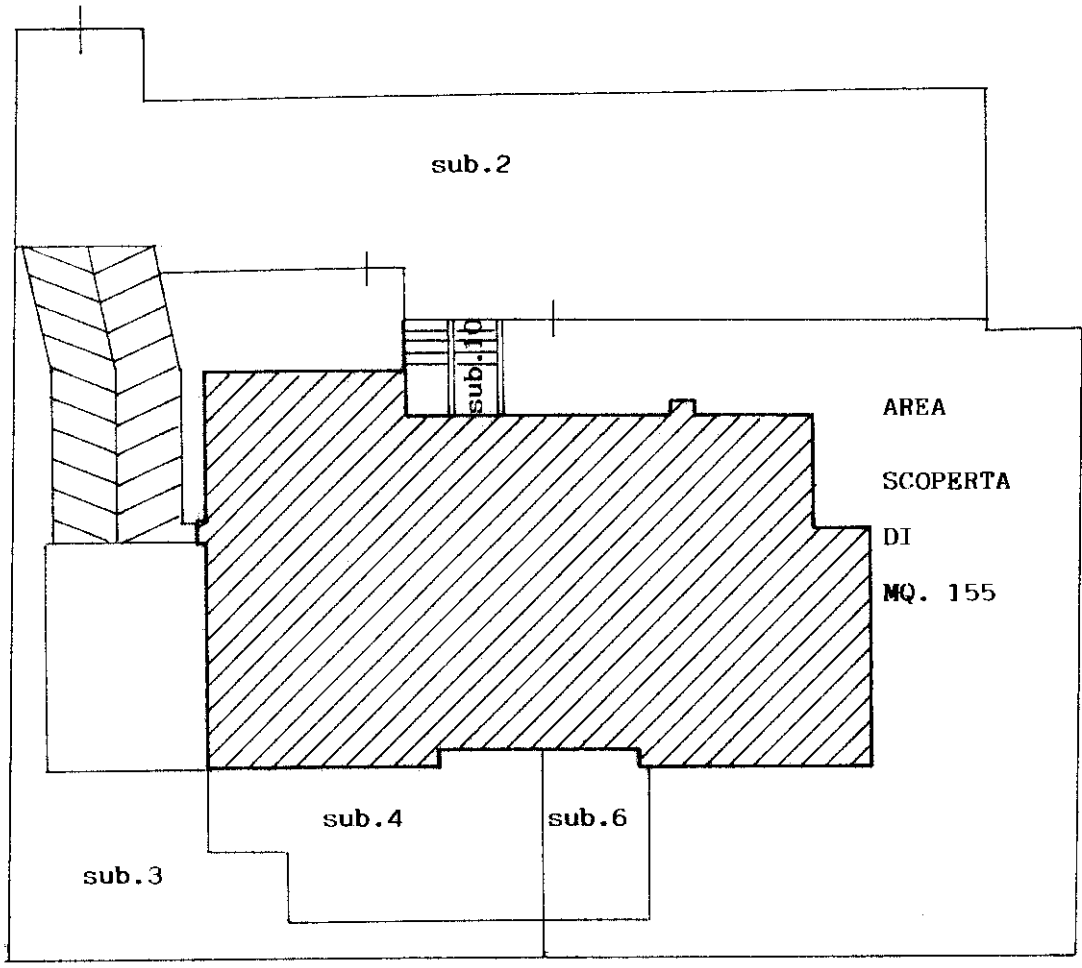

PLANIMETRIA 1:200

ORIENTAMENTO

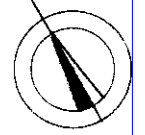

SCALA DI 1:200

Catasto dei Fabbricati - Situazione al 14/01/2020 - Comune di PAESE (G229) - < Sez. Urb.: E - Foglio: 5 - Particella: 1070 - Subalterno: 5 >
MIA FRANCESCO PETRARCA piano: T;

Dichiarazione di N.C.
Ultima planimetria in data

Compilata dal
(Titolo, cognome e nome)
Geom. Lamonato Enzo

RISERVATO ALL'UFFICIO

Data presentazione: 15/02/1993 - Data: 14/01/2020 - n. T68640 - Richiedente: [REDACTED]
Totale schede: 15 Formato di acquisizione: A4(210x297) Formato stampa richiesto: A4(210x297)

n. 1070 sub. 5

della provincia di
data Firma: [Signature]

Roma - Istituto Poligrafico e Zecca dello Stato - P. V.

MODULARIO
F. rig. rend. 497



MINISTERO DELLE FINANZE
DIREZIONE GENERALE DEL CATASTO E DEI SS.TT.EE. ...
CATASTO EDILIZIO URBANO (RDL 13-4-1939, n. 652)

MOD. BN (CEU)

LIRE
385

Planimetria di u.i.u. in Comune di P A E S E via Francesco Petrarca civ.

SUB.6

LASTRICO SOLARE DI MQ.13

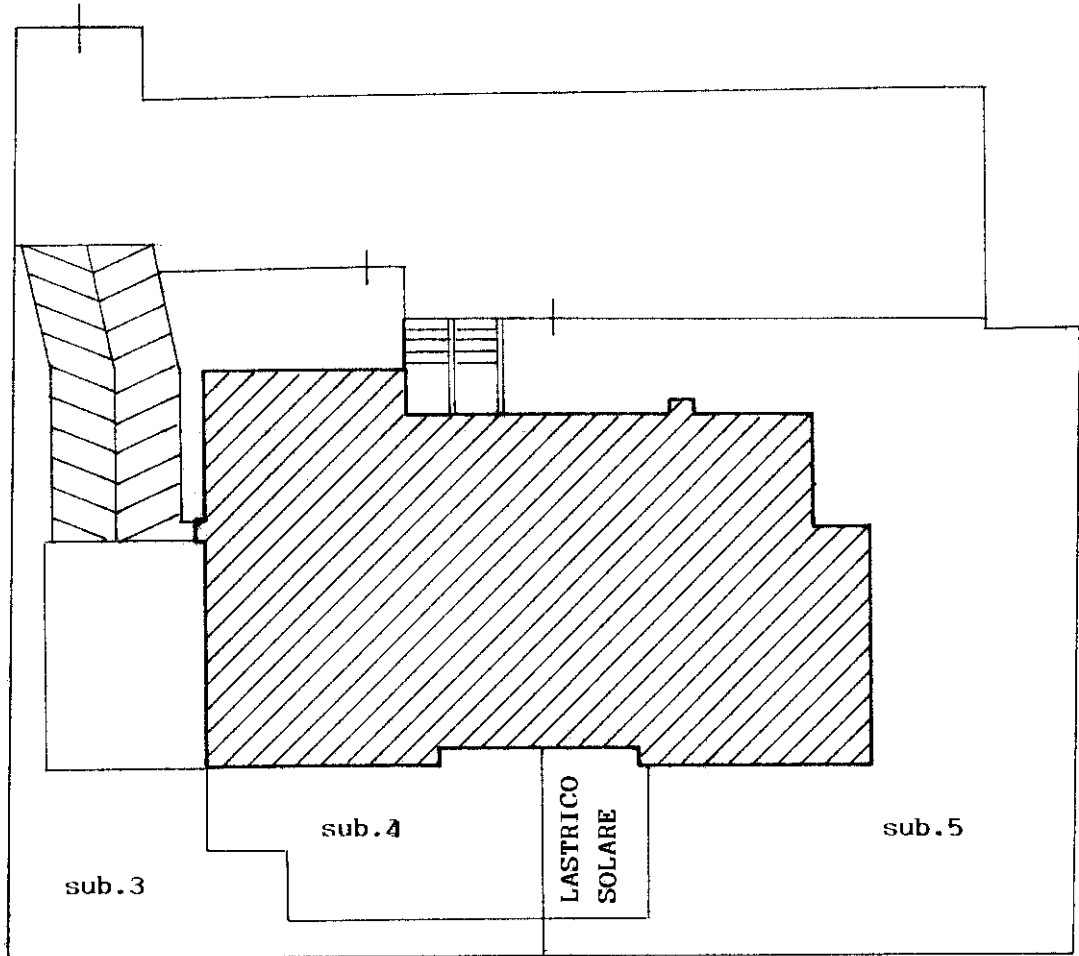

PLANIMETRIA 1:200

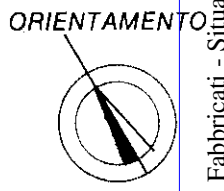

SCALA DI 1: 200

Dichiarazione di N.C.
Dichiarazione di variazione
Ultima planimetria in atti

Compilata dal
(Titolo, cognome e nome)
Geom. Lamonato Enzo

RISERVATO ALL'UFFICIO

Catasto dei Fabbricati - Situazione al 14/01/2020 - Comune di PAESE (G229) - < Sez. Urb.: E - Foglio: 5 - Particella: 1070 - Subalterno: 6 >
VIA FRANCESCO PETRARCA piano: T;