



Scala originale: 1:2000  
Dimensione cornice: 776.000 x 552.000 metri

28-Feb-2019 22:36:9  
Prot. n. T336066/2019

Comune: TREVISO  
Foglio: 6

4/3



MINISTERO DELLE FINANZE

Mod. B (Nuovo Catasto Edilizio Urbano)

DIREZIONE GENERALE DEL CATASTO E DEI SERVIZI TECNICI ERARIALI

# NUOVO CATASTO EDILIZIO URBANO

(R. DECRETO-LEGGE 13 APRILE 1939, N. 652)

1272

Planimetria dell'immobile situato nel Comune di Treviso Via vicolo del Galletto

Ditta CASSA PER LE PENSIONI AI DIPENDENTI DEGLI ENTI LOCALI

Allegata alla dichiarazione presentata all'Ufficio Tecnico Erariale di Treviso

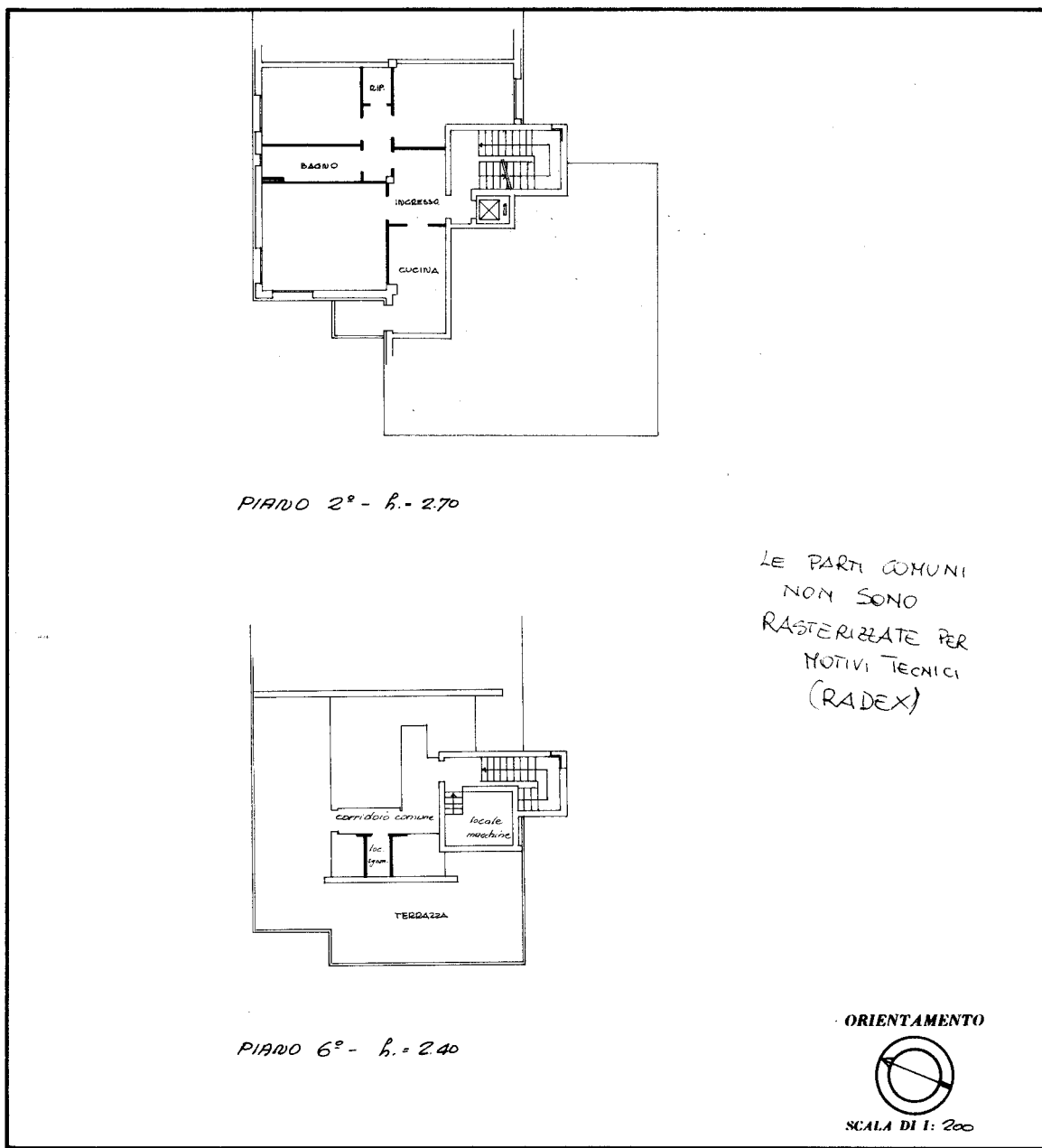

SPAZIO RISERVATO PER LE ANNOTAZIONI D'UFFICIO

DATA  
PROT. N° 2530

A 6  
1272  
41 X

Compilata dal Geom.  
(Titolo, nome e cognome del tecnico)  
Mario BOER

Iscritto all'Albo dei Geom.  
della Provincia di Treviso

DATA 11-1977

Firma: [Signature]

Eliografica SBG - Treviso

Ultima planimetria in atti

Catasto dei Fabbricati - Situazione al 28/02/2019 - Comune di TREVISO (L407) - < Sez.Urb.: A - Foglio: 6 - Particella: 1272 - Subalterno: 71 >  
VIA CAPODISTRIA n. 22 piano: 2-6 interno: 3 scala: H;

4/3



MINISTERO DELLE FINANZE

Mod. B (Nuovo Catasto Edilizio Urbano)

DIREZIONE GENERALE DEL CATASTO E DEI SERVIZI TECNICI ERARIALI

# NUOVO CATASTO EDILIZIO URBANO

(R. DECRETO-LEGGE 13 APRILE 1959, N. 452)

1272  
117

Planimetria dell'immobile situato nel Comune di Treviso Via vicolo del Galletto

Ditta CASSA PER LE PENSIONI AI DIPENDENTI DEGLI ENTI LOCALI

Allegata alla dichiarazione presentata all'Ufficio Tecnico Erariale di Treviso

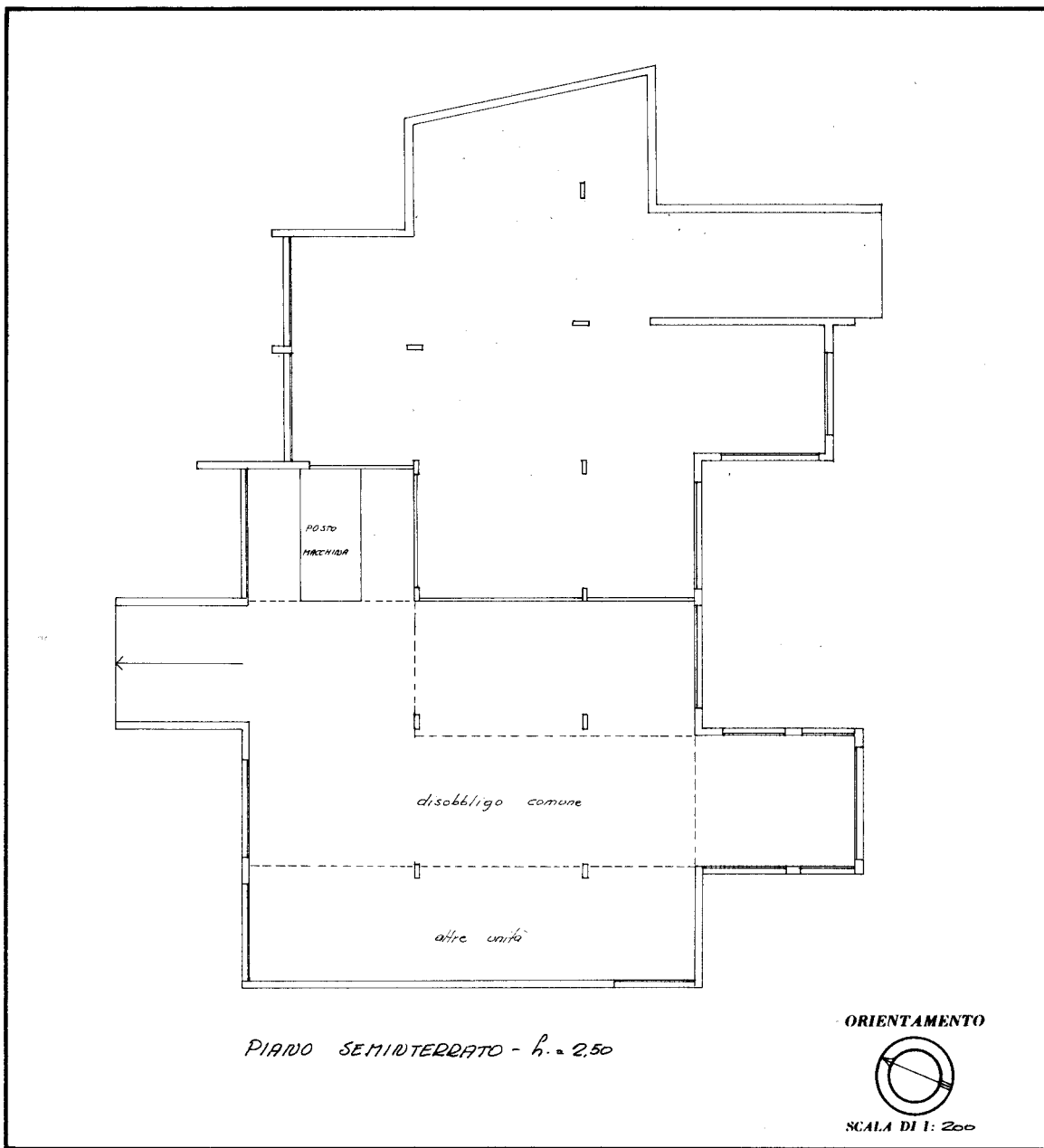

SPAZIO RISERVATO PER LE ANNOTAZIONI D'UFFICIO	
DATA PROT. N° <u>2538</u>	<u>A6</u> <u>1272</u> <u>117</u>

Compilata dal Geom.  
(Titolo, nome e cognome del tecnico)  
Mario BOER  
 Iscritto all'Albo dei Geom.  
 della Provincia di Treviso  
 DATA 11-1977  
 Firma: [Signature]

Eliografica SBC - Treviso

Ultima planimetria in atti

Catasto dei Fabbricati - Situazione al 28/02/2019 - Comune di TREVISO (L407) - < Sez.Urb.: A - Foglio: 6 - Particella: 1272 - Subalterno: 117 >  
VIA CAPODISTRIA SNC piano: S1;