

N=1400

E=-2300

I Particella: 98



Individuazione fabbricato nel quale sono ubicate le unità immobiliari pignorate

Comune: PONTE DI PIAVE  
Foglio: 7

Scala originale: 1:2000  
Dimensione cornice: 534.000 x 378.000 metri

4-Ott-2019 18:52:1  
Prot. n. T334937/2019





Mod. A (Nuovo Catasto Edilizio Urbano)  
**MINISTERO DELLE FINANZE**  
**DIREZIONE GENERALE DEL CATASTO E DEI SERVIZI TECNICI ERARIALI**  
**NUOVO CATASTO EDILIZIO URBANO**  
(R. DECRETI/LEGGE 11 APRILE 1982, N. 857)  
 Planimetria dell'immobile situato nel Comune di **Ponte di Piave**, Via San Romano n. **301**  
 Allegata alla dichiarazione presentata all'Ufficio Tecnico Esattoriale di **TREVISO** Scheda N.°

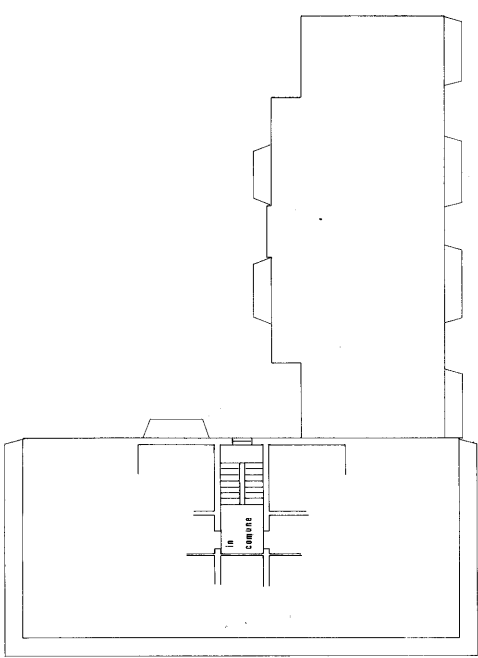

PIANTA PIANO 2° h = 2.80

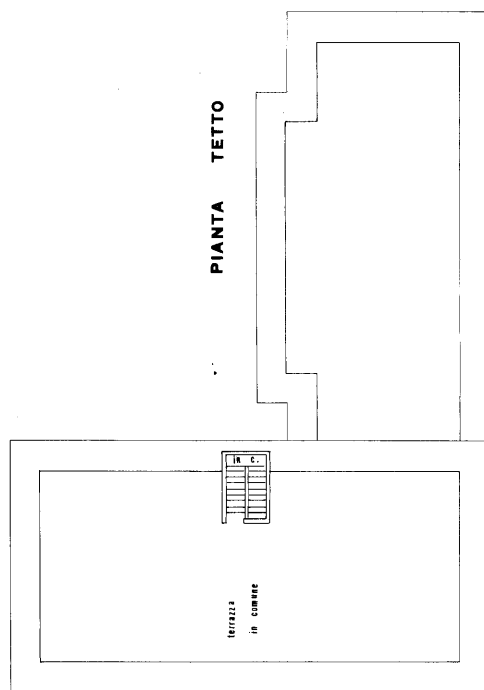

ORIENTAMENTO  
  
 SCALA DI 1: 200

Computata dal **geometra**  
(Firma, nome e cognome del tecnico)  
**Giovanni Lorenzon**  
 iscritto all'albo dei **geometri**  
 della Provincia di **Treviso**  
 DATA **11-11-82**  
 Firma:

SPAZIO RISERVATO PER LE ANNOTAZIONI D'UFFICIO  
 DATA **20/56**  
 PROT. N° **A-7/301/3**  
**3/2**

Catasto dei Fabbricati - Situazione al 04/10/2019 - Comune di PONTE DI PIAVE (G846) - < Sez.Urb.: A - Foglio: 7 - Particella: 98 - Subalterno: 3 >  
 VIA SAN ROMANO piano: T;

Mod. 50



MINISTERO DELLE FINANZE  
DIREZIONE GENERALE DEL CATASTO E DEI SERVIZI TECNICI ERARIALI  
NUOVO CATASTO EDILIZIO URBANO

MOD. B (Nuovo Catasto Edilizio Urbano)

(N. DECRETO-LIBBIO 13 APRILE 1939, N. 682)

Planimetria dell'immobile situato nel Comune di PONTE DI PIAVE Via S. ROMANO

Ditta [redacted] 301

Allegata alla dichiarazione presentata all'Ufficio Tecnico Erariale di TREVISO

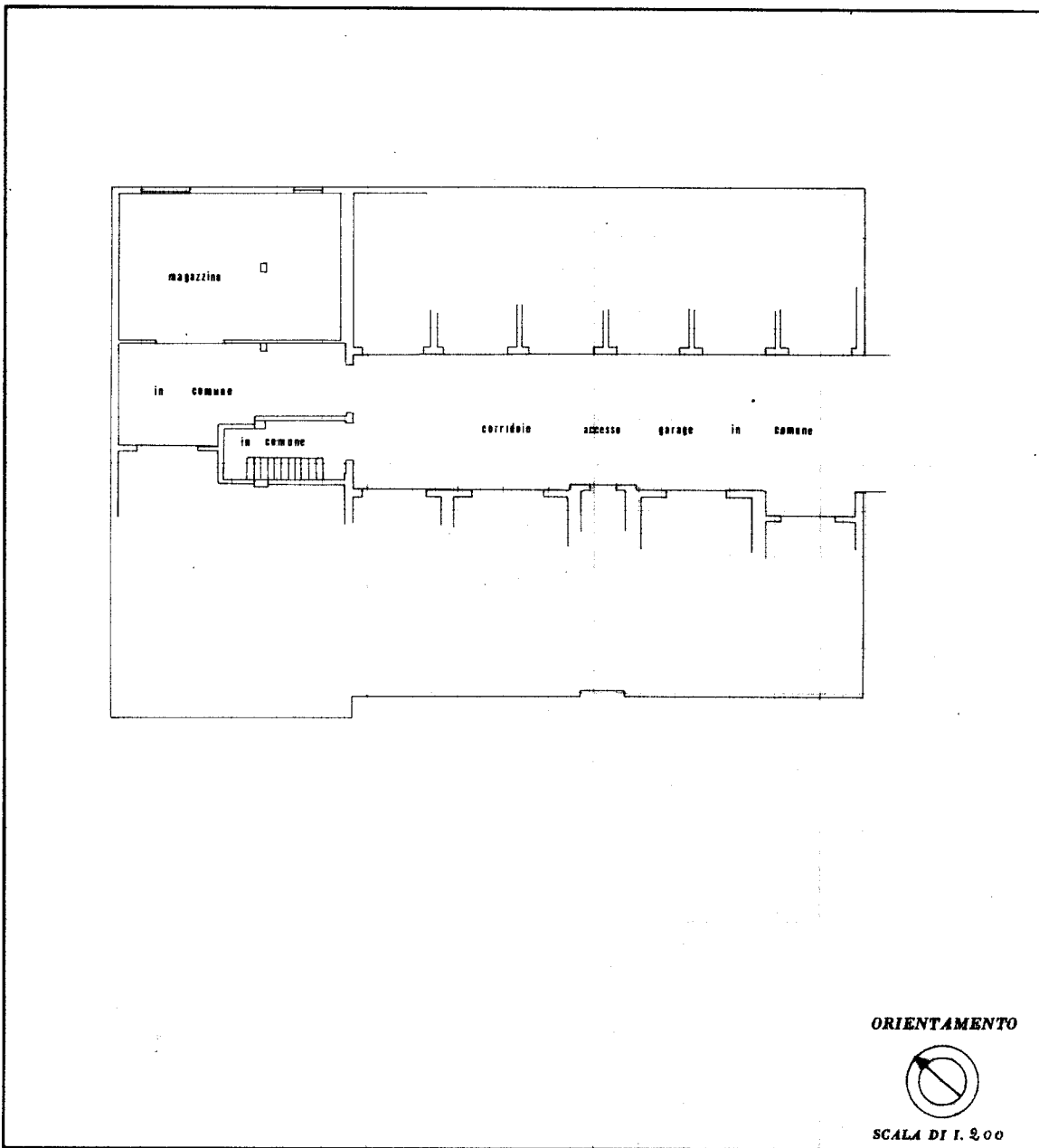

ORIENTAMENTO



SCALA DI 1:200

SPAZIO RISERVATO PER LE ANNOTAZIONI D'UFFICIO

DATA	
PROT. N°	8055
	A
	14
	301
	14

Compilata dal GEOMETRA  
(Titolo, nome e cognome del iscritto)  
LORENZON GIOVANNI  
Iscritto all'Albo dei GEOMETRI  
della Provincia di TREVISO  
DATA 11-11-1982  
Firma: [Signature]

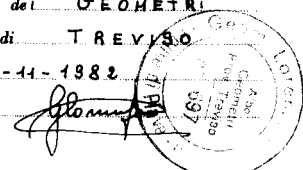

Catasto dei Fabbricati - Situazione al 04/10/2019 - Comune di PONTE DI PIAVE (G846) - < Sez.Urb.: A - Foglio: 7 - Particella: 98 - Subalterno: 14 >  
VIA SAN ROMANO piano: S1;

Ultima planimetria in atti