

Allegato 2/1 – Planimetrie

Comune di Pieve di Soligo

Catasto Fabbricati – Sez. C Foglio 3 - mapp. [redacted] sub 16

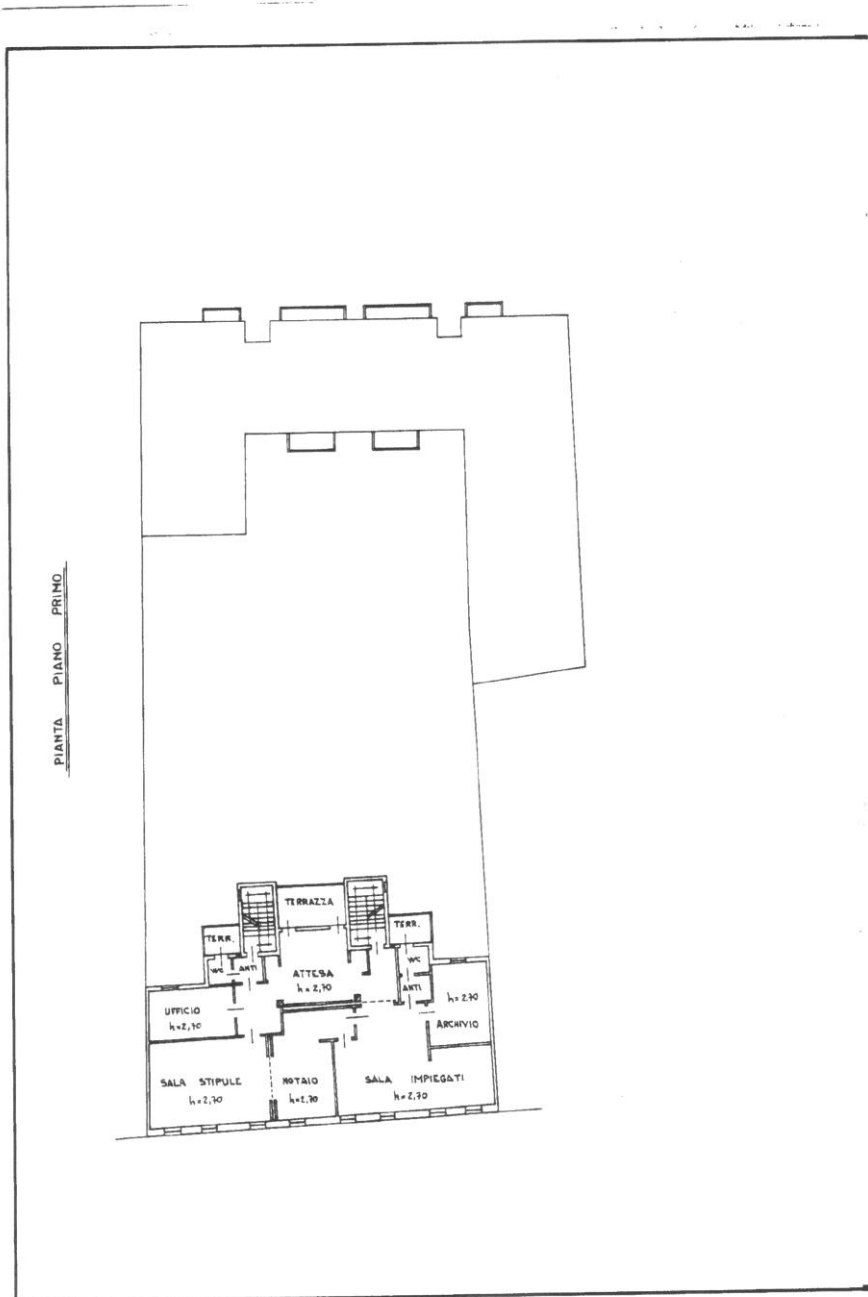

Catasto dei Fabbricati - Situazione al 26/02/2019 - Comune di PIEVE DI SOLIGO (G645) - < Sez.Urb.: C - Foglio: 3 - Particella: 146 - Subaltemo: 16 >
VIA CAPOVILLA piano: 1;

Ultima planimetria in atti

Data presentazione: 30/11/1986 - Data: 26/02/2019 - n. T54608 - Richiede [redacted]
Totale schede: 3 - Formato di acquisizione: A3(297x420) - Formato stampa richiesto: A4(210x297)

Data presentazione: 30/11/1986 - Data: 26/02/2019 - n. T54608 - Richiedente: [REDACTED]

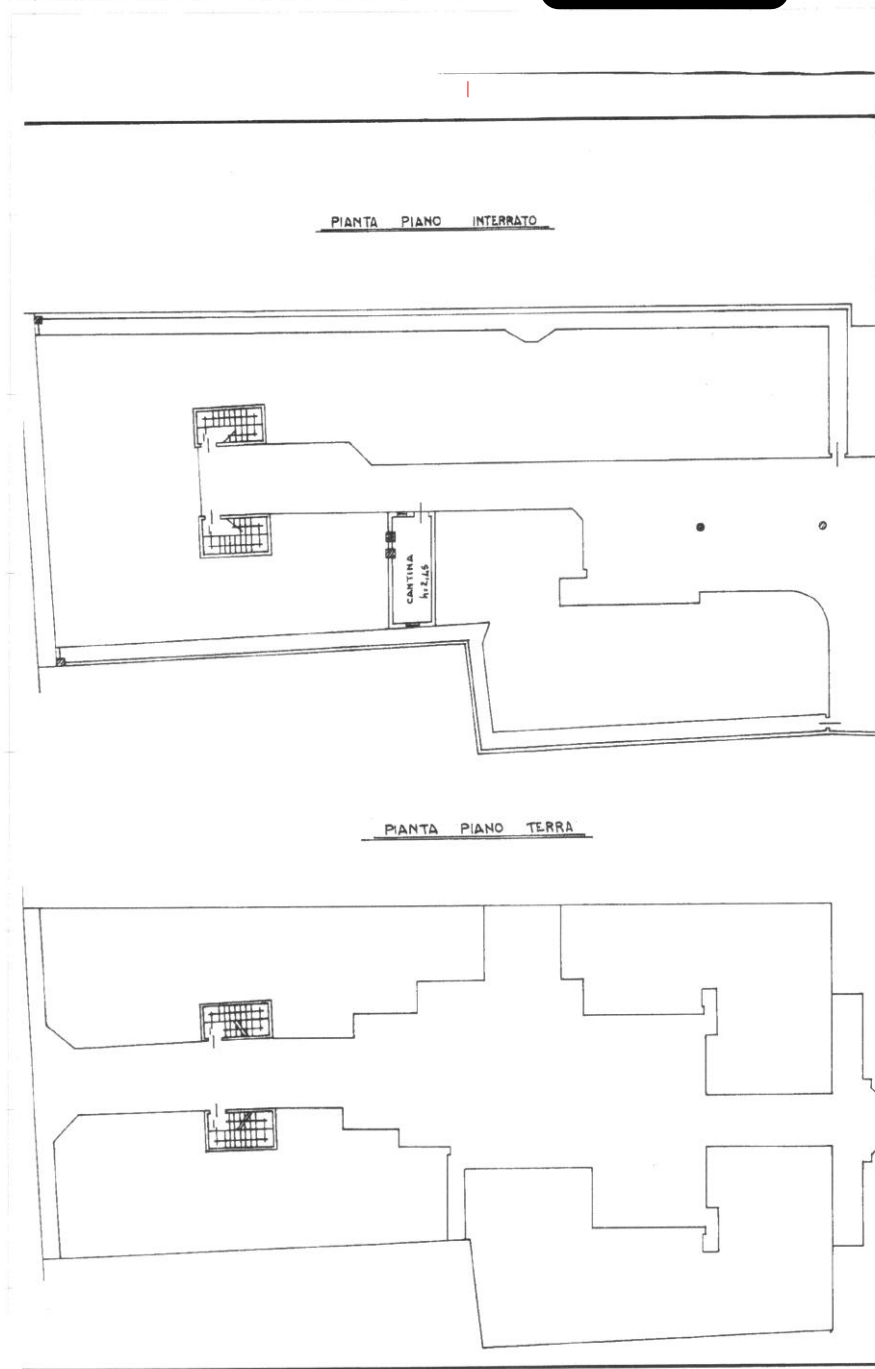

Catasto dei Fabbricati - Situazione al 26/02/2019 - Comune di PIEVE DI SOLIGO (G645) -< Sez.Urb.: C - Foglio: 3 - Particella: 146 - Subalterno: 16 >
UP201/01
VIA CAPOVILLA piano: 1;

Ultima planimetria in atti

Data presentazione: 30/11/1986 - Data: 26/02/2019 - n. T54608 - Richiedente: [REDACTED]

Totale schede: 3 - Formato di acquisizione: A3(297x420) - Formato stampa richiesto: A4(210x297)

Allegato 2/2 – Planimetrie

Comune di Pieve di Soligo

Catasto Fabbricati – Sez. C Foglio 3 - mapp. [redacted] sub 24

Data presentazione: 30/11/1986 - Data: 26/02/2019 - n. T54610 - Richiede [redacted]

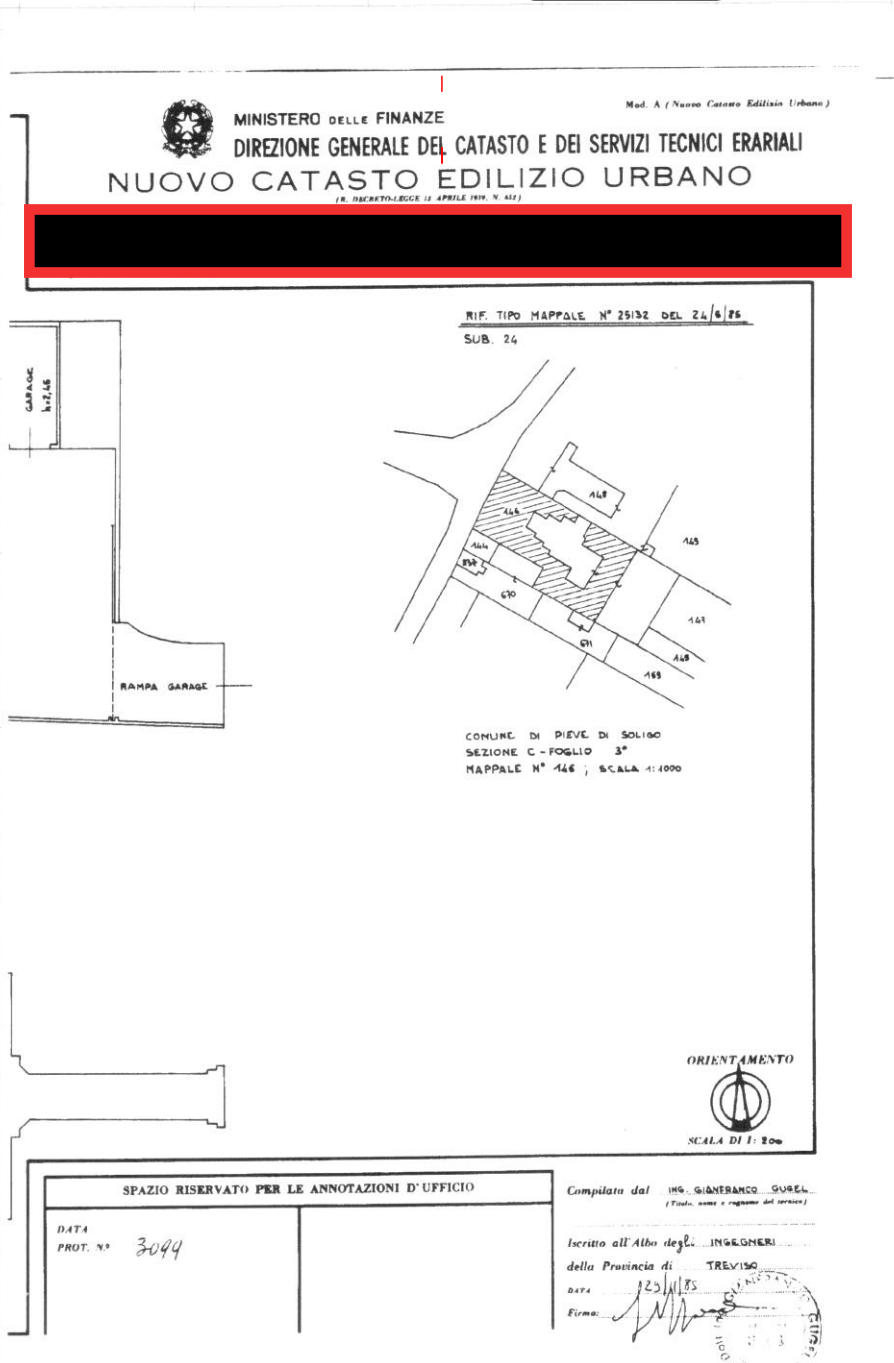

Catasto dei Fabbricati - Situazione al 26/02/2019 - Comune di PIEVE DI SOLIGO (G645) - < Sez.Urb.: C - Foglio: 3 - Particella: 146 - Subalterno: 24 ->
VIA CAPOVILLA piano: S1;

Ultima planimetria in atti

Data presentazione: 30/11/1986 - Data: 26/02/2019 - n. T54610 - Richiede [redacted]

Totale schede: 2 - Formato di acquisizione: A3(297x420) - Formato stampa: clemens (A2(594x841))