

N=1900

E=600



I Particella: 505

Comune: MASERADA SUL PIAVE
Foglio: 33

Scala originale: 1:2000
Dimensione cornice: 534.000 x 378.000 metri

21-Apr-2020 18:43:12
Prot. n. 1186423/2020

Direzione Provinciale di Treviso Ufficio Provinciale - Territorio - Direttore ANTONIO ZAFFINO
Vis. tel. (0.90 euro)

MINISTERO DELLE FINANZE
DIREZIONE GENERALE DEL CATASTO E DEI SERVIZI TECNICI ERARIALI
NUOVO CATASTO EDILIZIO URBANO

Mod. B (Nuovo Catasto Edilizio Urbano)

Planimetria dell'immobile situato nel Comune di MASERADA SULLA PIAVE (R. DECRETO-LEGGI 11 APRILE 1975, N. 452)

Comune di MASERADA SULLA PIAVE Via DON GIOVANNI MINZONI - VARASGO

Allegata alla dichiarazione presentata all'Ufficio Tecnico Erariale di TRENTO Scheda N.°

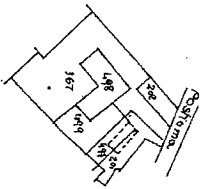

ESTRATTO di MAPPA scala 1:2000
COMUNE DI MASERADA SULLA PIAVE
Fog. 35 - MAPPA 201-22C-36F-499

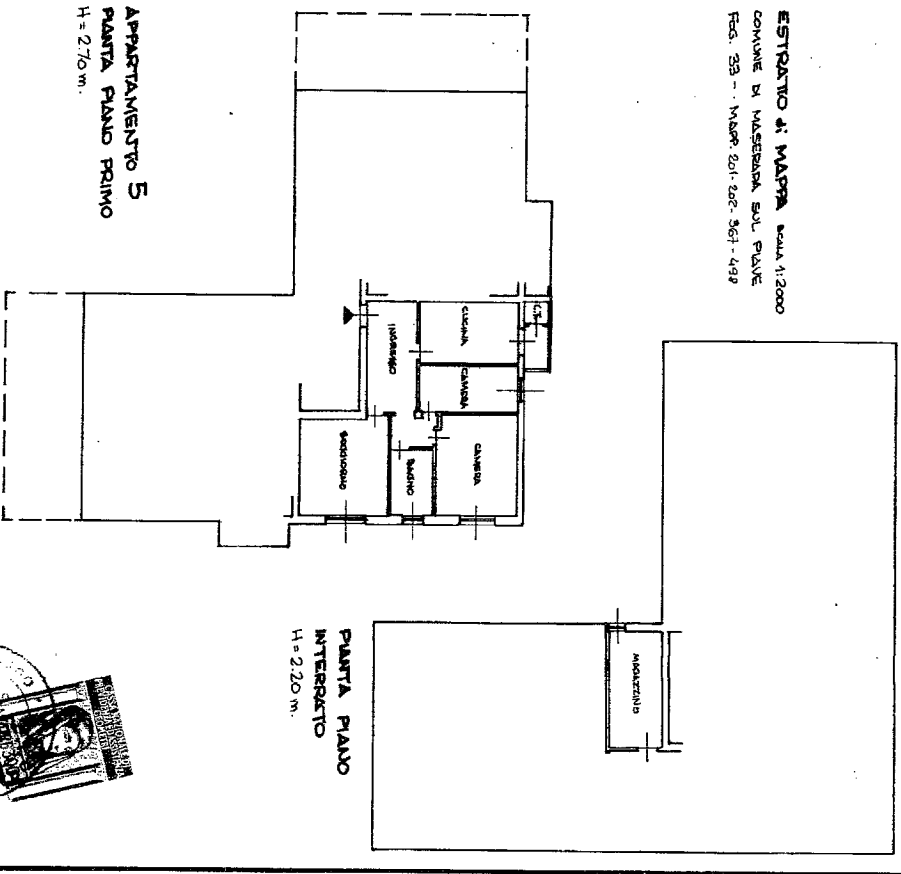

APPARTAMENTO 5
PIANTA PIANO PRIMO
H = 27,0 m.

PIANTA PIANO
INTERRATTO
H = 2,20 m.

SCALA DI 1:200

ORIENTAMENTO

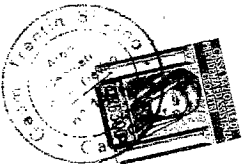

SPAZIO RISERVATO PER LE ANNOTAZIONI D'UFFICIO	
DATA PROT. N.°	235056 X

Completata dal GEOM. TRENTO SILVANO (Titolo, nome e cognome del tecnico)

Inscritto all'Albo dei GEOMETRI

della Provincia di TRENTO

data 09/09/1981

Rivista: Arch. Silvano

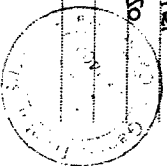

Ultima planimetria in atti

Data presentazione: 07/10/1981 - Data: 21/04/2020 - n. T188668 - Richiedente

Totale schede: 1 - Formato di acquisizione: A3(297x420) - Formato stampa richiesto: A4(210x297)

MINISTERO DELLE FINANZE
DIREZIONE GENERALE DEL CATASTO E DEI SERVIZI TECNICI FARRIALI
NUOVO CATASTO EDILIZIO URBANO

Mod. B (Nuovo Catasto Edilizio Urbano)

Planimetria dell'immobile situato nel Comune di MASERADA SUL PIAVE - Via. don Minzoni, MASERADA

Ditta

Allegata alla dichiarazione presentata all'Ufficio Tecnico Esattoriale di TREVISO Scheda N.°

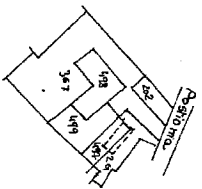

ESTRATTO di MAPPA scala 1:2000
COMUNE DI MASERADA SUL PIAVE - 801 - 202 - 357 - 498

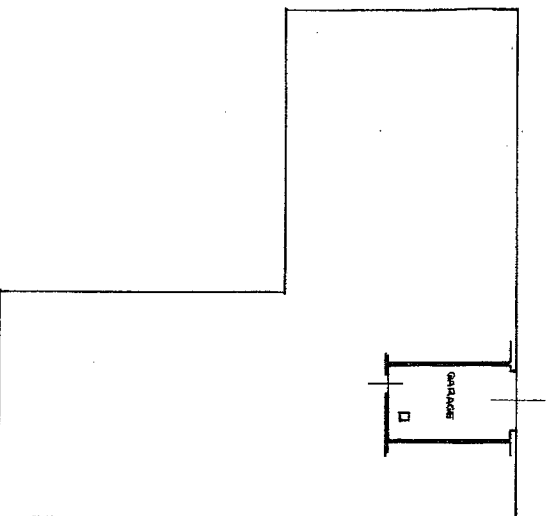
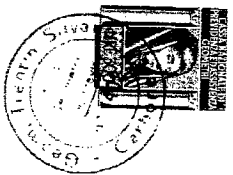

GARAGE 5
PIANTA PIANO INTERRATO
H = 2,20 m.

ORIENTAMENTO

scala di 1:200

SPAZIO RISERVATO PER LE ANNOTAZIONI D'UFFICIO	
DATA PROT. N.°	
505	14

Completata dal _____ (Titolo, nome e cognome del tecnico)
 GEOM. TRENUTIN SILVANO
 Iscritto all'Albo dei GEOMETRI
 della Provincia di TREVISO
 DATA 20.9.1981
 Firma: *Trenutin Silvano*

Ultima planimetria in atti

Data presentazione:07/10/1981 - Data: 21/04/2020 - n. T188671 - Richiedente: [redacted]
 Tokle schede: 1 - Formato di acquisizione: A3(297x420) - Formato stampa richiesto: A4(210x297)