



MINISTERO DELLE FINANZE
DIREZIONE GENERALE DEL CATASTO E DEI SERVIZI TECNICI ERARIALI

Mod. B (Nuovo Catasto Edilizio Urbano)

NUOVO CATASTO EDILIZIO URBANO

(R. DECRETO LEGGE 19 APRILE 1950, N. 650)

Planimetria dell'immobile situato nel Comune di **S.ZENONE DEGLI ESI** in **S.P.10 X**

Ditta [redacted]

Allegata alla dichiarazione presentata all'Ufficio Tecnico Erariale di **Treviso**

341
227
1-2

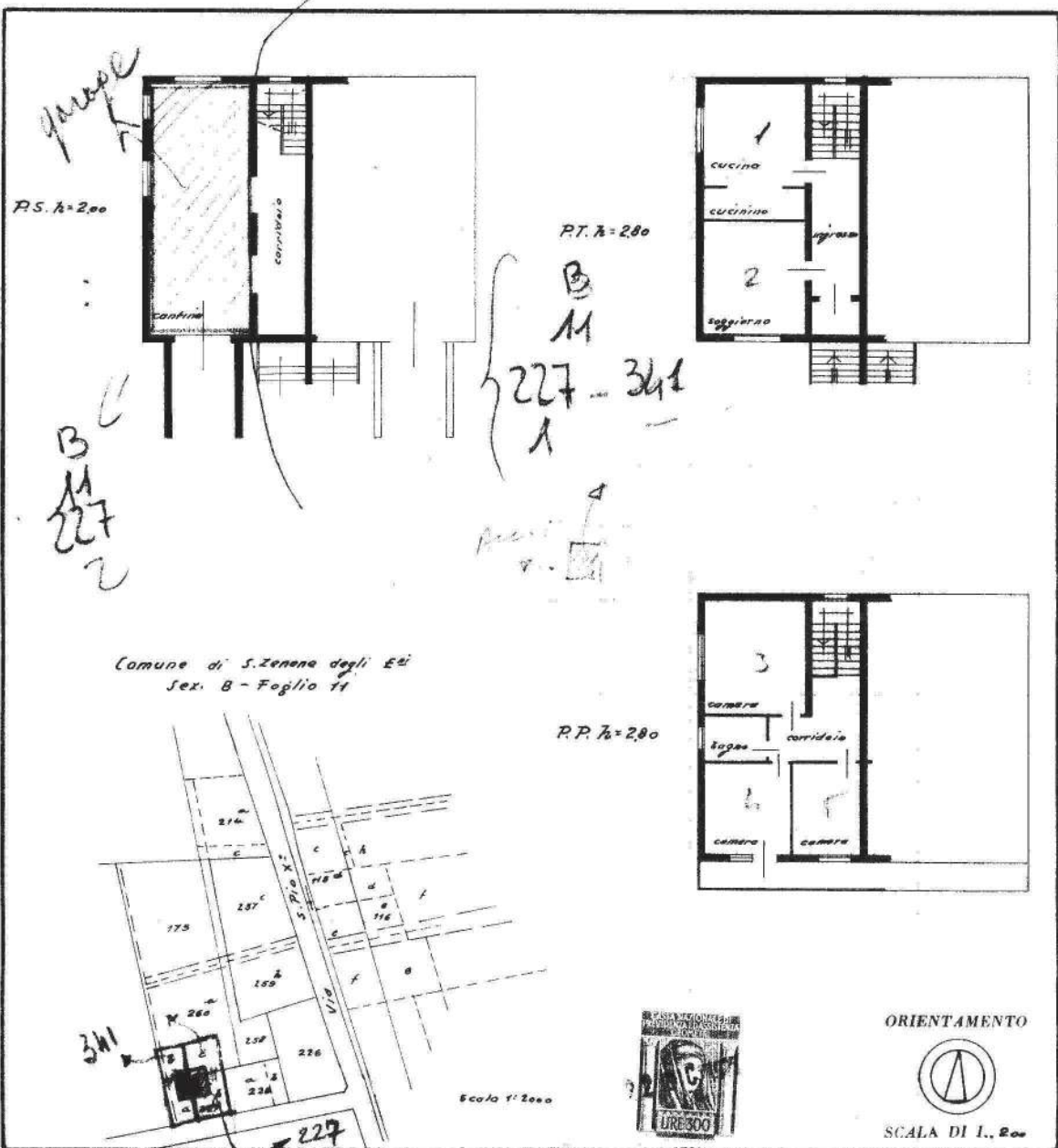

SPAZIO RISERVATO PER LE ANNOTAZIONI D'UFFICIO

DATA	D 3-8
PROT. N°	
493	

Compilata dal **Geom. Gianni Moro**
(Titolo, nome e cognome del tecnico)

Iscritto all'Albo dei **Geometri**
della Provincia di **Treviso**

Data **18-12-1971**

Firma: *Gianni Moro*

ELIOGRAFIA TREVISO

Ultima planimetria in atti

Catasto dei Fabbricati - Situazione al 29/08/2019 - Comune di S ZENONE DEGLI EZZELINI (1417) - < Sez.Urb.: B - Foglio: 11 - Particella: 341 - Subalterno: 1 >
Firmato Dal CAZOPAZZARONE [redacted] Da: ARUBAPEC S.P.A. NG CA 3 Serial#: 140e231c9562b1a9562283464b4e5615



MINISTERO DELLE FINANZE
DIREZIONE GENERALE DEL CATASTO E DEI SERVIZI TECNICI ERARIALI

Mod. B (Nuovo Catasto Edilizio Urbano)

NUOVO CATASTO EDILIZIO URBANO

(R. DECRETO LEGGE 19 APRILE 1950, N. 650)

Planimetria dell'immobile situato nel Comune di **S.ZENONE DEGLI ESI** via **S. PIO X**

Ditta

Allegata alla dichiarazione presentata all'Ufficio Tecnico Erariale di **Treviso**

341
227
1-2

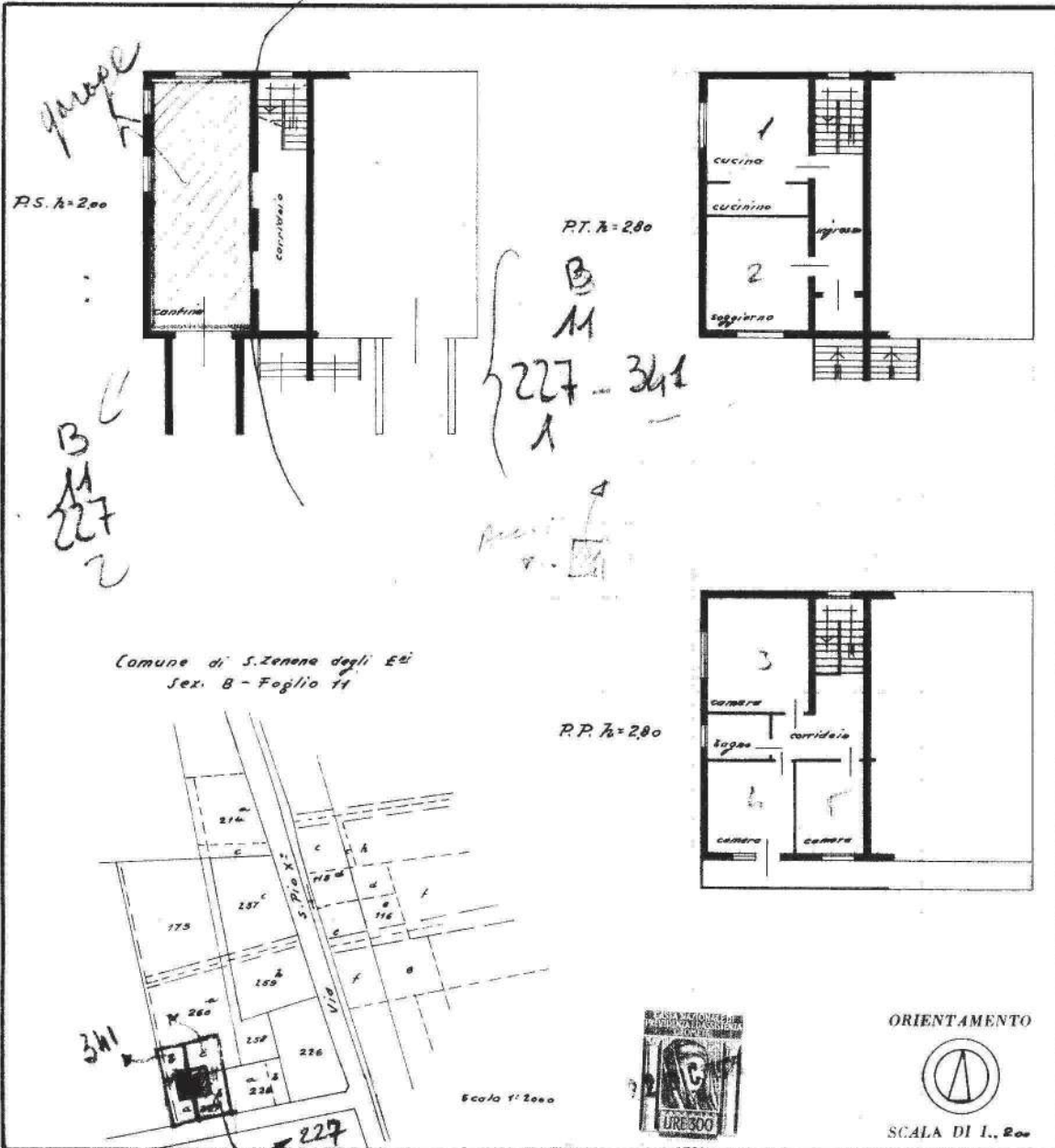

SPAZIO RISERVATO PER LE ANNOTAZIONI D'UFFICIO

DATA

PROT. N°

D
3-8

493

Compilata dal **Geom. Gianni Moro**
(Titolo, nome e cognome del tecnico)

Iscritto all'Albo dei **Geometri**
della Provincia di **Treviso**

Data **18-12-1971**

Firma: *Gianni Moro*

ELIOGRAFIA TREVISO

Catasto dei Fabbricati - Situazione al 29/08/2019 - Comune di S ZENONE DEGLI EZZELINI (1417) - < Sez.Urb.: B - Foglio: 11 - Particella: 341 - Subalterno: 2 >
Firmato Dal CAZOPAZZARONE Da: ARUBAPEC S.P.A. NG CA 3 Serial#: 140e231c9562b1a9562283464b4e5615

Ultima planimetria in atti



MINISTERO DELLE FINANZE
DIREZIONE GENERALE DEL CATASTO E DEI SERVIZI TECNICI ERARIALI

Mod. B (Nuovo Catasto Edilizio Urbano)

NUOVO CATASTO EDILIZIO URBANO

(R. DECRETO LEGGE 19 APRILE 1969, N. 152)

Planimetria dell'immobile situato nel Comune di S.ZENONE DEGLI ELEVIA S. PIO X2

Ditta

Allegata alla dichiarazione presentata all'Ufficio Tecnico Erariale di Treviso

341
227
1-2

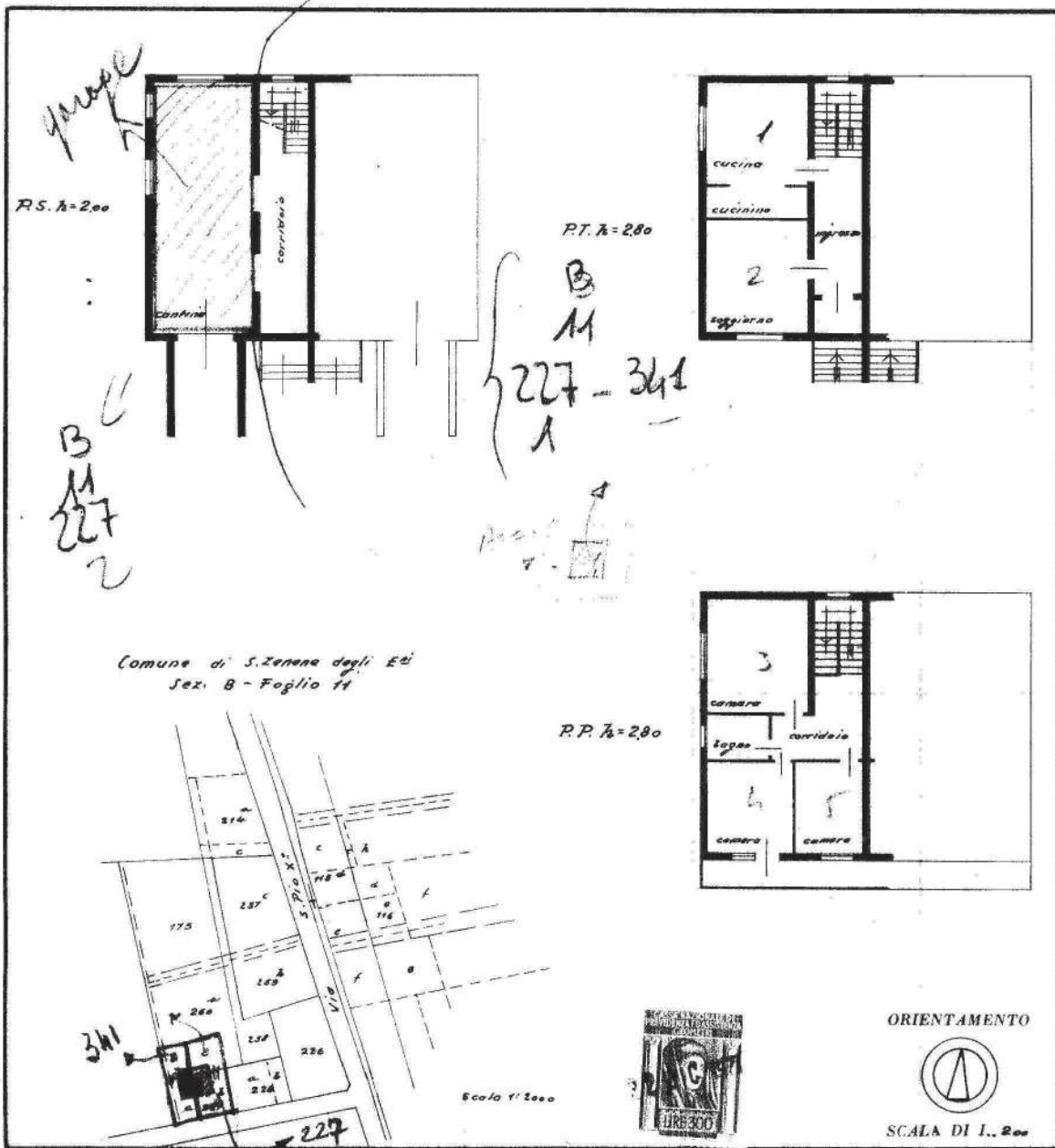

SPAZIO RISERVATO PER LE ANNOTAZIONI D'UFFICIO

DATA	D I-8
PROT. N°	

493

Compilata dal Geom. Gianni Moro
(Titolo, nome e cognome del tecnico)

Iscritto all'Albo dei Geometri
della Provincia di Treviso

Data 18-12-1971

Firma: *Gianni Moro*

ELOGRAFIA TREVISO

Catasto dei Fabbricati - Situazione al 29/08/2019 - Comune di S ZENONE DEGLI EZZELINI (417) - < Sez.Urb.: B - Foglio: 11 - Particella: 341 - Subalterno: 3 >
Firmato Dal CAZOPAQX... Da: ARUBAPEC S.P.A. NG CA 3 Serial#: 140e231c9562b1a9562283464b4e5615

Ultima planimetria in atti