

**Agenzia del Territorio
CATASTO FABBRICATI
Ufficio Provinciale di
Treviso**

Dichiarazione protocollo n. TV0421785 del 28/09/2007

Planimetria di u.i.u. in Comune di Montebelluna

Via Roma

civ.

Identificativi Catastali:

Sezione: F

Foglio: 1

Particella: 2252

Subalterno: 68

Compilata da:

Michielin Alessandro

Iscritto all'albo:

Ingegneri

Prov. Treviso

N. 1099

Scheda n. 1

Scala 1:200

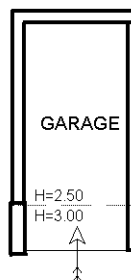

PIANO PRIMO SOTTOSTRADA

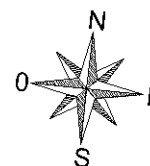

Ultima planimetria in atti

Catasto dei Fabbricati - Situazione al 09/06/2019 - Comune di MONTEBELLUNA (F443) - < Sez.Urb.: F - Foglio: 1 - Particella: 2252 - Subalterno: 68 >
VIA ROMA piano: S1;

**Agenzia del Territorio
CATASTO FABBRICATI
Ufficio Provinciale di
Treviso**

Dichiarazione protocollo n. TV0011329 del 11/01/2007

Planimetria di u.i.u. in Comune di Montebelluna

Via Roma

civ.

Identificativi Catastali:

Sezione: F

Foglio: 1

Particella: 2236

Subalterno: 36

Compilata da:

Michielin Alessandro

Iscritto all'albo:

Ingegneri

Prov. Treviso

N. 1099

Scheda n. 1

Scala 1:200

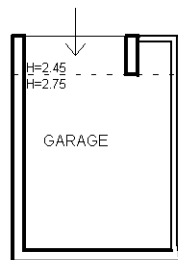

PIANO PRIMO SOTTOSTRADA



Ultima planimetria in atti

**Agenzia del Territorio
CATASTO FABBRICATI
Ufficio Provinciale di
Treviso**

Dichiarazione protocollo n. TV0011329 del 11/01/2007

Planimetria di u.i.u. in Comune di Montebelluna

Via Roma

civ.

Identificativi Catastali:

Sezione: F

Foglio: 1

Particella: 2236

Subalterno: 38

Compilata da:

Michielin Alessandro

Iscritto all'albo:

Ingegneri

Prov. Treviso

N. 1099

Scheda n. 1

Scala 1:200

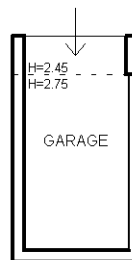

PIANO PRIMO SOTTOSTRADA



Ultima planimetria in atti



MINISTERO DELLE FINANZE

Mod. B (Nuovo Catasto Edilizio Urbano)

DIREZIONE GENERALE DEL CATASTO E DEI SERVIZI TECNICI ERARIALI

NUOVO CATASTO EDILIZIO URBANO

(R. DECRETO LEGGE 31 APRILE 1969, N. 652)

Planimetria dell'immobile situato nel Comune di Montebelluna

Via Roma

Ditta Conte Antonio Busato Amelia

Allegata alla dichiarazione presentata all'Ufficio Tecnico Erariale di Treviso

14/10

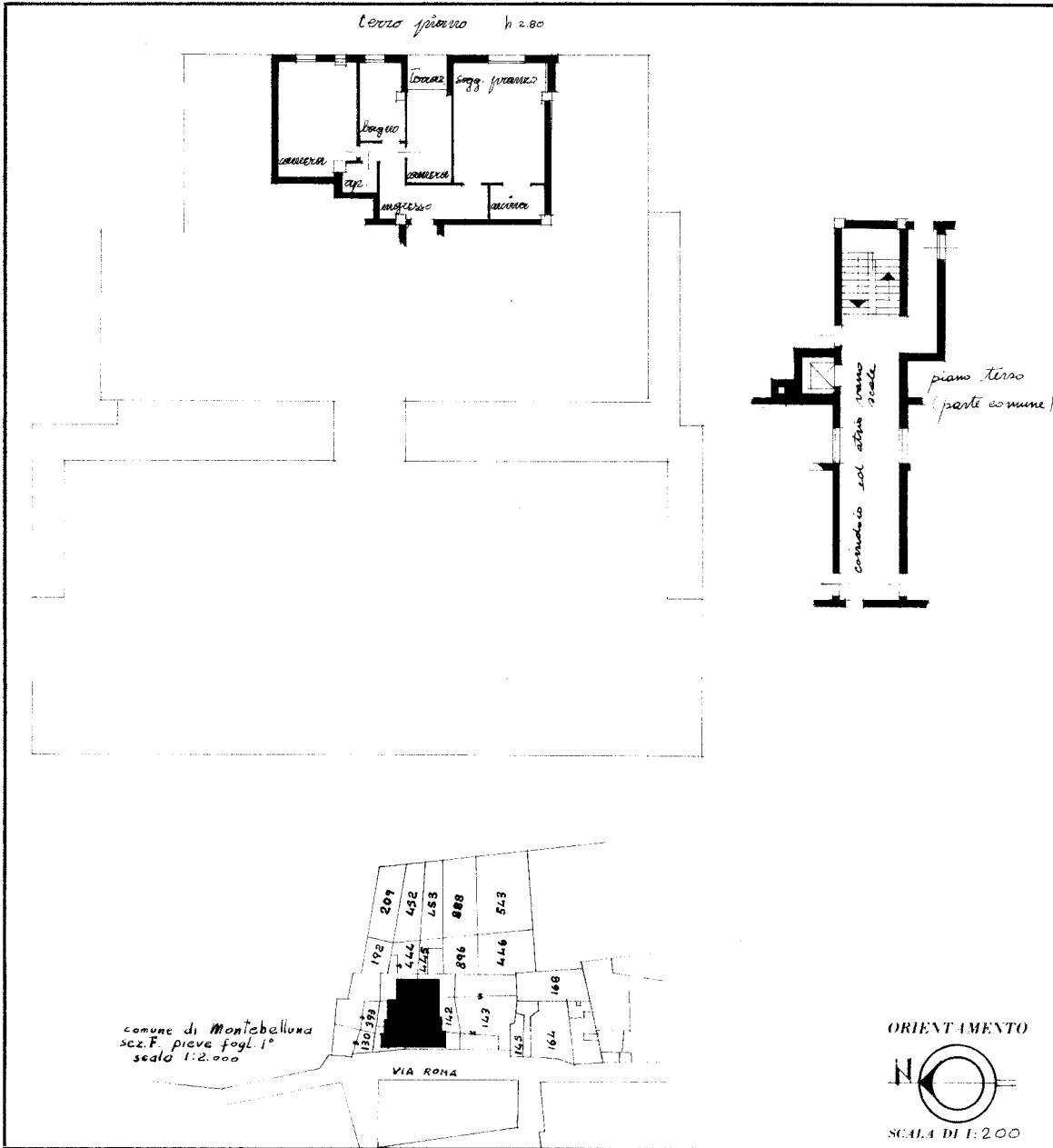

SPAZIO RISERVATO PER LE ANNOTAZIONI D'UFFICIO	
DATA PROT. N.º	F/11 x 162, 10

Compilata dal Ingeg. Aldo Zambello
(Titolo, nome e cognome del tecnico)

Iscritto all'Albo degli Ingegneri
della Provincia di Treviso

DATA

Firma: Ing. Aldo Zambello

ELIPIAVE

Catasto dei Fabbricati - Situazione al 09/06/2019 - Comune di MONTEBELLUNA (F443) - < Sez.Urb.: F - Foglio: 1 - Particella: 142 - Subalterno: 10 >
VIA ROMA piano: 3-5;

Ultima planimetria in atti



MINISTERO DELLE FINANZE

Mod. B (Nuovo Catasto Edilizio Urbano)

DIREZIONE GENERALE DEL CATASTO E DEI SERVIZI TECNICI ERARIALI

NUOVO CATASTO EDILIZIO URBANO

(R. DECRETO LEGGE 11 APRILE 1969, N. 652)

Planimetria dell'immobile situato nel Comune di Montebelluna Via Roma

Ditta Conte Antonio Busato Amelia

Allegata alla dichiarazione presentata all'Ufficio Tecnico Erariale di Treviso

142/11

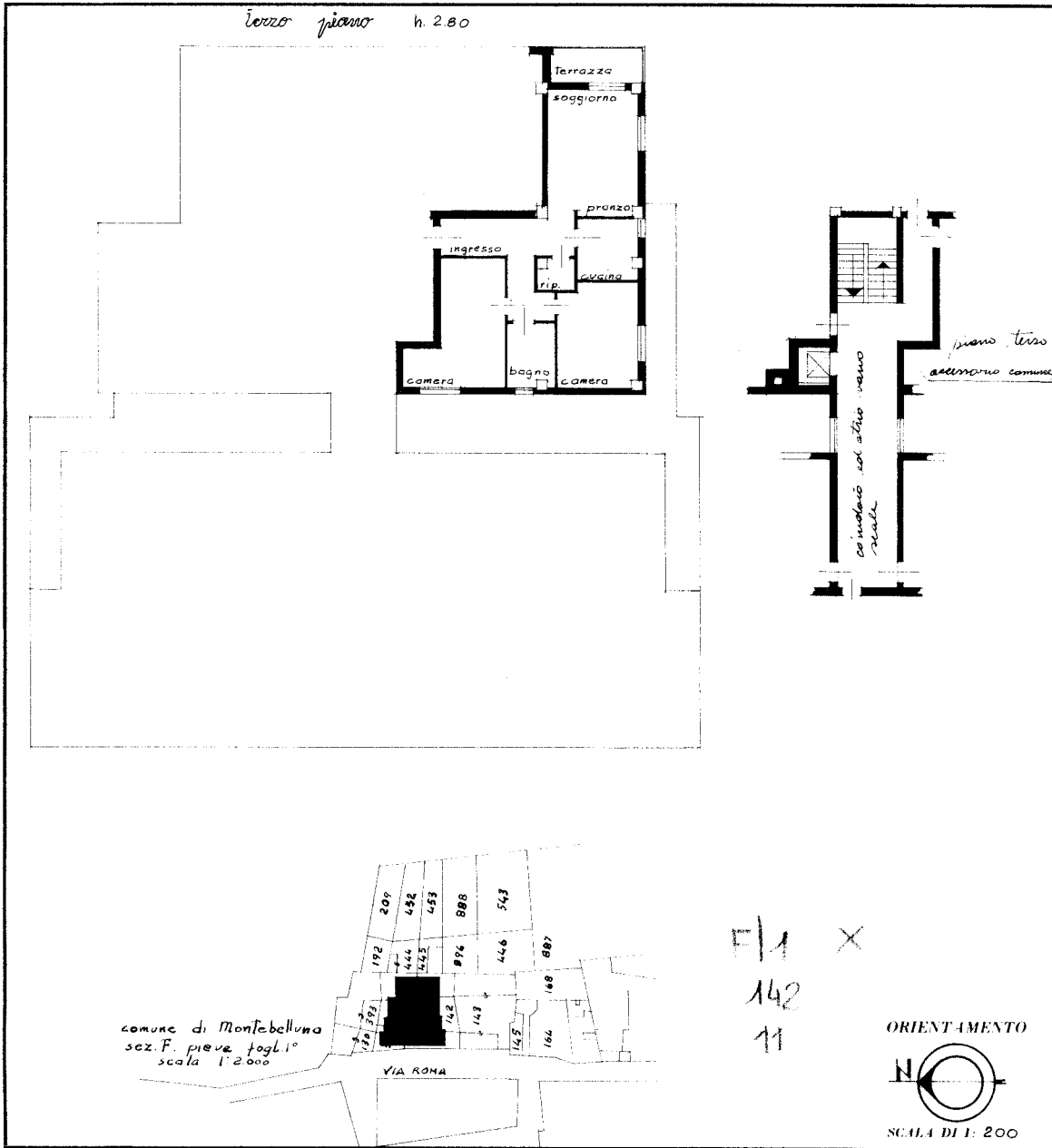

SPAZIO RISERVATO PER LE ANNOTAZIONI D'UFFICIO

DATA

PROT. N.º

142
11

Compilata dal ing. Aldo Zucchi
(Titolo, nome e cognome del tecnico)

Iscritto all'Albo degli ingegneri
della Provincia di Treviso

DATA

Firma: [Signature]

ELIOPIAVF

Catasto dei Fabbricati - Situazione al 09/06/2019 - Comune di MONTEBELLUNA (F443) - < Sez.Urb.: F - Foglio: 1 - Particella: 142 - Subalterno: 11 >
VIA ROMA piano: 3-5;

Ultima planimetria in atti



MINISTERO DELLE FINANZE

Mod. B (Nuovo Catasto Edilizio Urbano)

DIREZIONE GENERALE DEL CATASTO E DEI SERVIZI TECNICI ERARIALI

NUOVO CATASTO EDILIZIO URBANO

(R. DECRETO-LEGGE 31 APRILE 1969, N. 652)

Planimetria dell'immobile situato nel Comune di Montebelluna

Via Roma

Ditta Conte Antonio Busatto Amelia

Allegata alla dichiarazione presentata all'Ufficio Tecnico Erariale di Treviso

Piano attico h.2.80

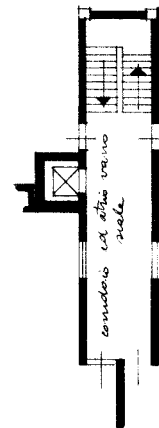
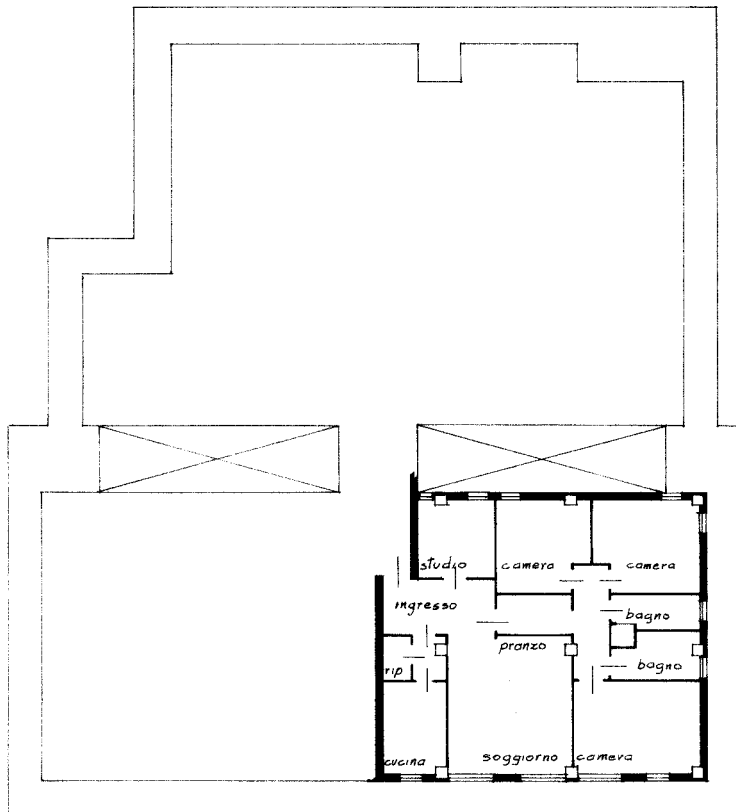

piano attico parte comune

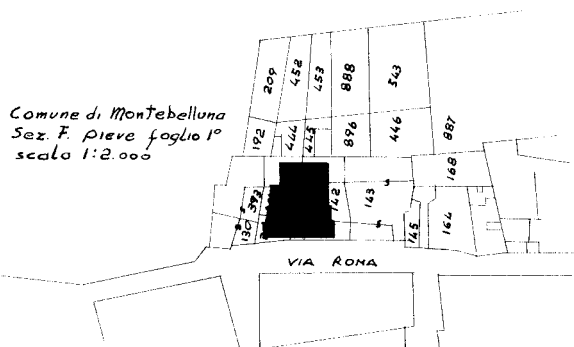

Comune di Montebelluna
Sez. F. pieve foglio 1°
scala 1:2.000

F11 X
142
17

ORIENTAMENTO



SCALA DI 1:200

SPAZIO RISERVATO PER LE ANNOTAZIONI D'UFFICIO

DATA
PROT. N°

Compilata dal Ing. Aldo Zanella

(Titolo, nome e cognome del tecnico)

Iscritto all'Albo degli Ingegneri
della Provincia di Treviso

DATA

Firma: Aldo Zanella

ELIPIAVE

Ultima planimetria in atti

**Agenzia del Territorio
CATASTO FABBRICATI
Ufficio Provinciale di
Treviso**

Dichiarazione protocollo n. TV0421785 del 28/09/2007

Planimetria di u.i.u. in Comune di Montebelluna

Via Roma

civ.

Identificativi Catastali:

Sezione: F

Foglio: 1

Particella: 2252

Subalterno: 68

Compilata da:

Michielin Alessandro

Iscritto all'albo:

Ingegneri

Prov. Treviso

N. 1099

Scheda n. 1

Scala 1:200

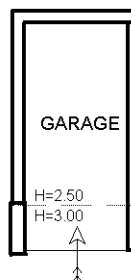

PIANO PRIMO SOTTOSTRADA

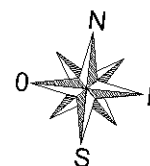

Ultima planimetria in atti

**Agenzia del Territorio
CATASTO FABBRICATI
Ufficio Provinciale di
Treviso**

Dichiarazione protocollo n. TV0011329 del 11/01/2007

Planimetria di u.i.u. in Comune di Montebelluna

Via Roma

civ.

Identificativi Catastali:

Sezione: F

Foglio: 1

Particella: 2236

Subalterno: 36

Compilata da:

Michielin Alessandro

Iscritto all'albo:

Ingegneri

Prov. Treviso

N. 1099

Scheda n. 1

Scala 1:200

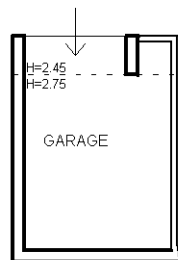

PIANO PRIMO SOTTOSTRADA



Catasto dei Fabbricati - Situazione al 09/06/2019 - Comune di MONTEBELLUNA (F443) - < Sez. Urb.: F - Foglio: 1 - Particella: 2236 - Subalterno: 36 >
VIA ROMA piano: S1;

Ultima planimetria in atti

**Agenzia del Territorio
CATASTO FABBRICATI
Ufficio Provinciale di
Treviso**

Dichiarazione protocollo n. TV0011329 del 11/01/2007

Planimetria di u.i.u. in Comune di Montebelluna

Via Roma

civ.

Identificativi Catastali:

Sezione: F

Foglio: 1

Particella: 2236

Subalterno: 38

Compilata da:

Michielin Alessandro

Iscritto all'albo:

Ingegneri

Prov. Treviso

N. 1099

Scheda n. 1

Scala 1:200

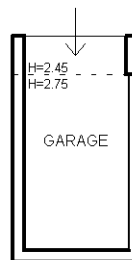

PIANO PRIMO SOTTOSTRADA



Ultima planimetria in atti



MINISTERO DELLE FINANZE

Mod. B (Nuovo Catasto Edilizio Urbano)

DIREZIONE GENERALE DEL CATASTO E DEI SERVIZI TECNICI ERARIALI

NUOVO CATASTO EDILIZIO URBANO

(R. DECRETO LEGGE 31 APRILE 1969, N. 652)

Planimetria dell'immobile situato nel Comune di Montebelluna

Via Roma

142/10

Ditta Conte Antonio Busato Amelia

Allegata alla dichiarazione presentata all'Ufficio Tecnico Erariale di Treviso

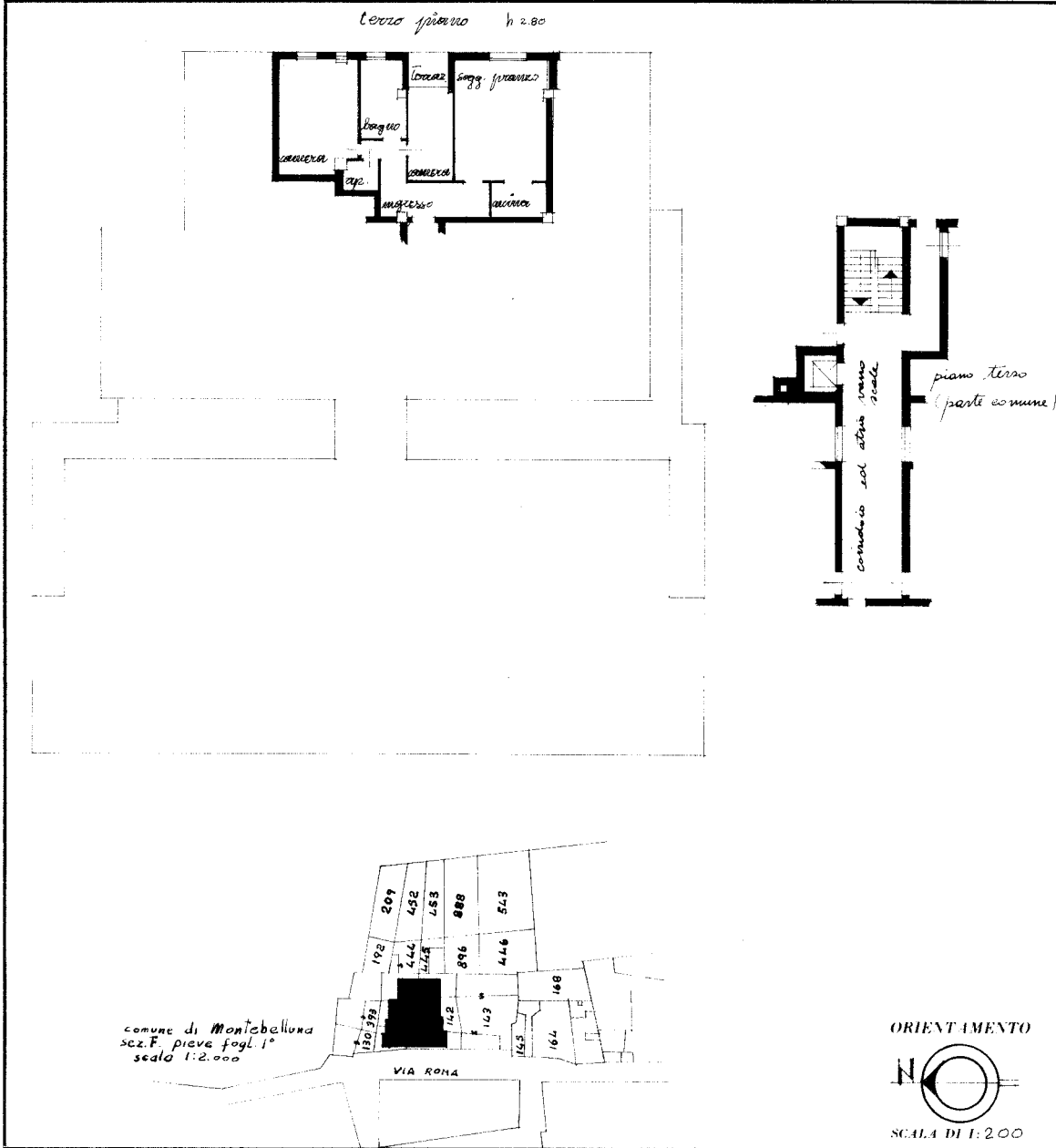

SPAZIO RISERVATO PER LE ANNOTAZIONI D'UFFICIO	
DATA PROT. N.º	F11 x 162, 10

Compilata dal Ingeg. Aldo Zambello
(Titolo, nome e cognome del tecnico)

Iscritto all'Albo degli Ingegneri
della Provincia di Treviso

DATA

Firma: Ingeg. Aldo Zambello

ELIOPIAVE

Catasto dei Fabbricati - Situazione al 09/06/2019 - Comune di MONTEBELLUNA (F443) - < Sez.Urb.: F - Foglio: 1 - Particella: 142 - Subalterno: 10 >
VIA ROMA piano: 3-5;

Ultima planimetria in atti



MINISTERO DELLE FINANZE

Mod. B (Nuovo Catasto Edilizio Urbano)

DIREZIONE GENERALE DEL CATASTO E DEI SERVIZI TECNICI ERARIALI

NUOVO CATASTO EDILIZIO URBANO

(R. DECRETO LEGGE 11 APRILE 1969, N. 652)

Planimetria dell'immobile situato nel Comune di Montebelluna Via romana

Ditta Conte Antonio Busato Amelia

Allegata alla dichiarazione presentata all'Ufficio Tecnico Erariale di Treviso

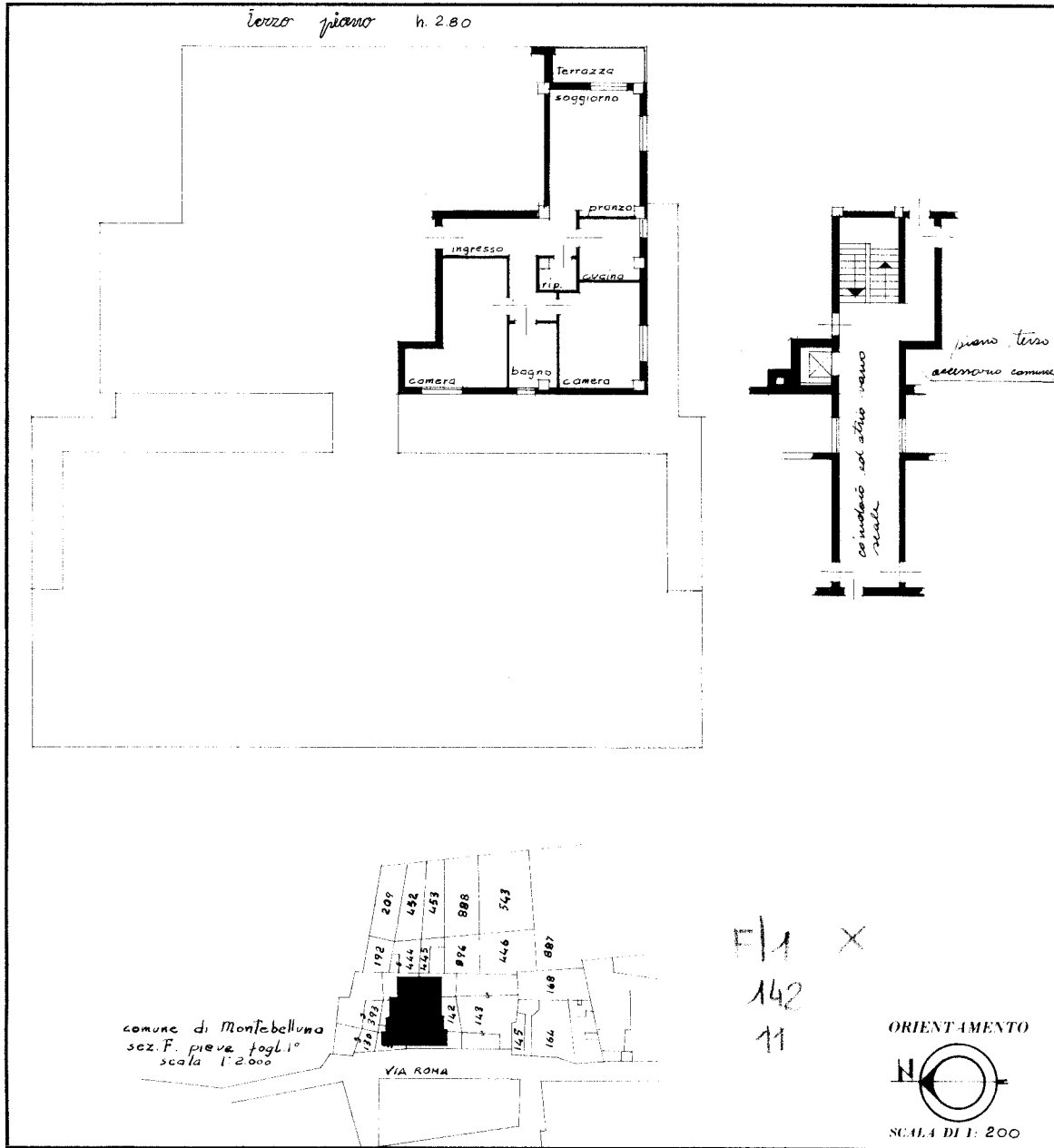

SPAZIO RISERVATO PER LE ANNOTAZIONI D'UFFICIO

DATA
PROT. N.º

112
11

Compilata dal ing. Aldo Zambella
(Titolo, nome e cognome del tecnico)

Iscritto all'Albo degli ingegneri
della Provincia di Treviso

DATA

Firma:

ELIOPIAVF

Ultima planimetria in atti



MINISTERO DELLE FINANZE

Mod. B (Nuovo Catasto Edilizio Urbano)

DIREZIONE GENERALE DEL CATASTO E DEI SERVIZI TECNICI ERARIALI

NUOVO CATASTO EDILIZIO URBANO

(R. DECRETO-LEGGE 31 APRILE 1969, N. 652)

Planimetria dell'immobile situato nel Comune di Montebelluna

Via Roma

Ditta Conte Antonio Busatto Amelia

Allegata alla dichiarazione presentata all'Ufficio Tecnico Erariale di Treviso

Piano attico h.2.80

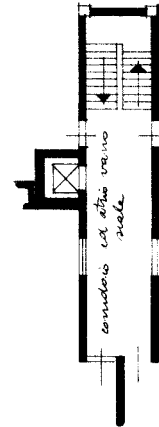
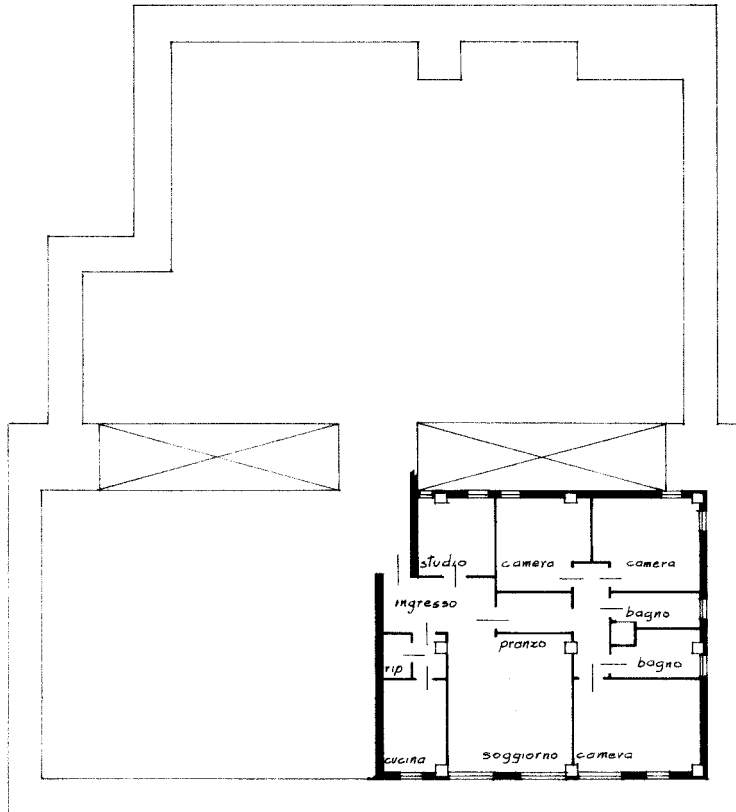

piano attico parte comune

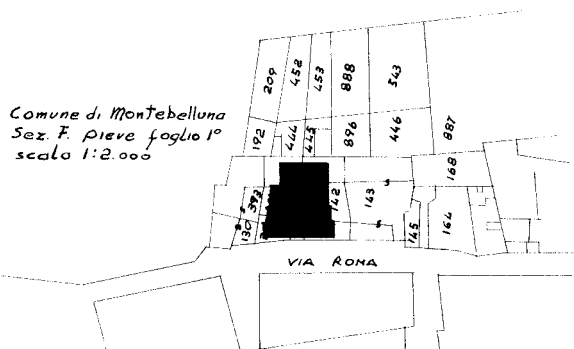

F11 X
142
17

ORIENTAMENTO



SCALA DI 1:200

SPAZIO RISERVATO PER LE ANNOTAZIONI D'UFFICIO

DATA
PROT. N°

Compilata dal Ing. Aldo Zanella

(Titolo, nome e cognome del tecnico)

Iscritto all'Albo degli Ingegneri
della Provincia di Treviso

DATA

Firma: Aldo Zanella

ELIOPIAVE

Ultima planimetria in atti

**Agenzia del Territorio
CATASTO FABBRICATI
Ufficio Provinciale di
Treviso**

Dichiarazione protocollo n. TV0421785 del 28/09/2007

Planimetria di u.i.u. in Comune di Montebelluna

Via Roma

civ.

Identificativi Catastali:

Sezione: F

Foglio: 1

Particella: 2252

Subalterno: 68

Compilata da:

Michielin Alessandro

Iscritto all'albo:

Ingegneri

Prov. Treviso

N. 1099

Scheda n. 1

Scala 1:200

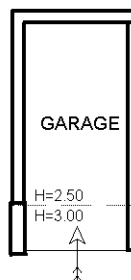

PIANO PRIMO SOTTOSTRADA

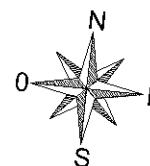

Ultima planimetria in atti

**Agenzia del Territorio
CATASTO FABBRICATI
Ufficio Provinciale di
Treviso**

Dichiarazione protocollo n. TV0011329 del 11/01/2007

Planimetria di u.i.u. in Comune di Montebelluna

Via Roma

civ.

Identificativi Catastali:

Sezione: F

Foglio: 1

Particella: 2236

Subalterno: 36

Compilata da:

Michielin Alessandro

Iscritto all'albo:

Ingegneri

Prov. Treviso

N. 1099

Scheda n. 1

Scala 1:200

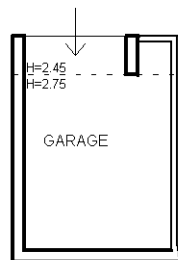

PIANO PRIMO SOTTOSTRADA



Ultima planimetria in atti

**Agenzia del Territorio
CATASTO FABBRICATI
Ufficio Provinciale di
Treviso**

Dichiarazione protocollo n. TV0011329 del 11/01/2007

Planimetria di u.i.u. in Comune di Montebelluna

Via Roma

civ.

Identificativi Catastali:

Sezione: F

Foglio: 1

Particella: 2236

Subalterno: 38

Compilata da:

Michielin Alessandro

Iscritto all'albo:

Ingegneri

Prov. Treviso

N. 1099

Scheda n. 1

Scala 1:200

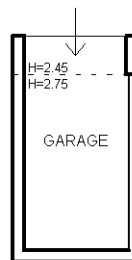

PIANO PRIMO SOTTOSTRADA



Catasto dei Fabbricati - Situazione al 09/06/2019 - Comune di MONTEBELLUNA (F443) - < Sez.Urb.: F - Foglio: 1 - Particella: 2236 - Subalterno: 38 >
VIA ROMA piano: S1;

Ultima planimetria in atti



MINISTERO DELLE FINANZE

Mod. B (Nuovo Catasto Edilizio Urbano)

DIREZIONE GENERALE DEL CATASTO E DEI SERVIZI TECNICI ERARIALI

NUOVO CATASTO EDILIZIO URBANO

(R. DECRETO LEGGE 31 APRILE 1969, N. 652)

Planimetria dell'immobile situato nel Comune di Montebelluna

Via Roma

Ditta Conte Antonio Busato Amelia

Allegata alla dichiarazione presentata all'Ufficio Tecnico Erariale di Treviso

14/10

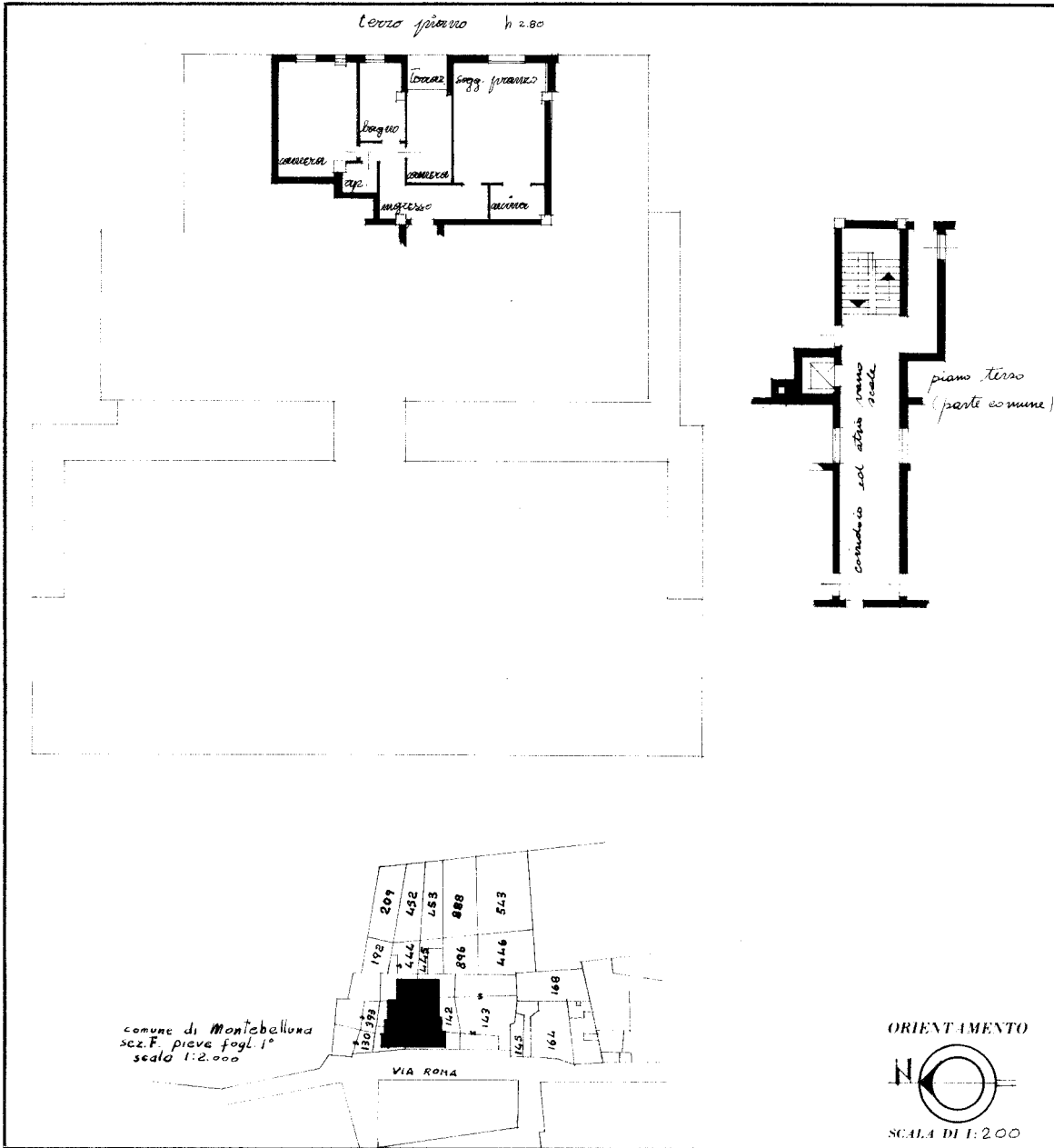

SPAZIO RISERVATO PER LE ANNOTAZIONI D'UFFICIO	
DATA PROT. N.º	F11 x 162 10

Compilata dal Ingeg. Aldo Zambello
(Titolo, nome e cognome del tecnico)

Iscritto all'Albo degli Ingegneri
della Provincia di Treviso

DATA

Firma: Ingeg. Aldo Zambello

ELIOPIAVE

Catasto dei Fabbricati - Situazione al 09/06/2019 - Comune di MONTEBELLUNA (F443) - < Sez.Urb.: F - Foglio: 1 - Particella: 142 - Subalterno: 10 >
VIA ROMA piano: 3-5;

Ultima planimetria in atti



MINISTERO DELLE FINANZE

Mod. B (Nuovo Catasto Edilizio Urbano)

DIREZIONE GENERALE DEL CATASTO E DEI SERVIZI TECNICI ERARIALI

NUOVO CATASTO EDILIZIO URBANO

(R. DECRETO LEGGE 11 APRILE 1969, N. 652)

Planimetria dell'immobile situato nel Comune di Montebelluna Via romana

Ditta Conte Antonio Busato Amelia

Allegata alla dichiarazione presentata all'Ufficio Tecnico Erariale di Treviso

142/11

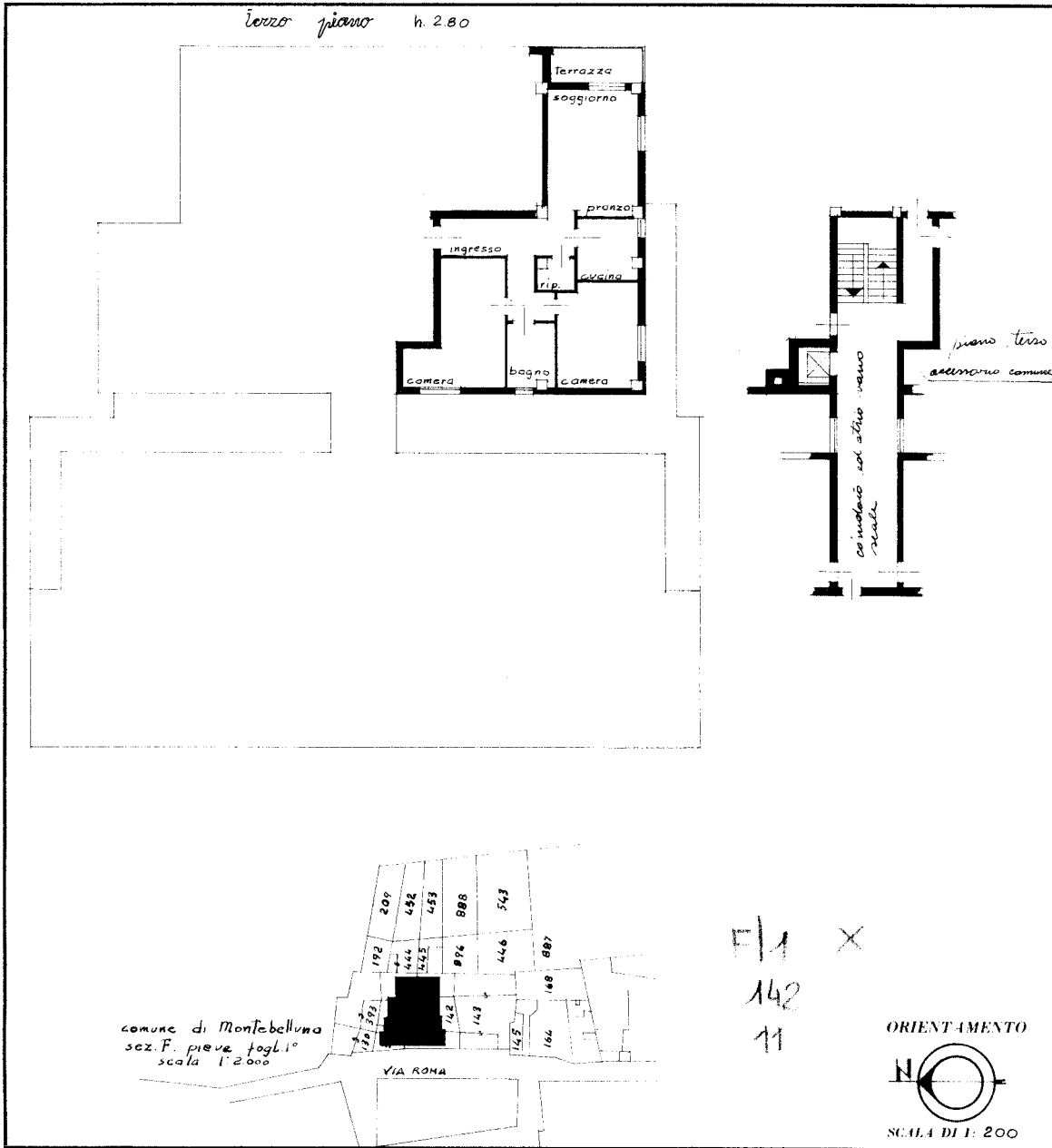

SPAZIO RISERVATO PER LE ANNOTAZIONI D'UFFICIO

DATA
PROT. N.º

142
11

Compilata dal ing. Aldo Zambella
(Titolo, nome e cognome del tecnico)

Iscritto all'Albo degli ingegneri
della Provincia di Treviso

DATA

Firma:

ELIOPIAVF

Ultima planimetria in atti

Catasto dei Fabbricati - Situazione al 09/06/2019 - Comune di MONTEBELLUNA (F443) - < Sez.Urb.: F - Foglio: 1 - Particella: 142 - Subalterno: 11 >
VIA ROMA piano: 3-5;



MINISTERO DELLE FINANZE

Mod. B (Nuovo Catasto Edilizio Urbano)

DIREZIONE GENERALE DEL CATASTO E DEI SERVIZI TECNICI ERARIALI

NUOVO CATASTO EDILIZIO URBANO

(R. DECRETO-LEGGE 31 APRILE 1969, N. 652)

Planimetria dell'immobile situato nel Comune di Montebelluna

Via Roma

Ditta Conte Antonio Busatto Amelia

Allegata alla dichiarazione presentata all'Ufficio Tecnico Erariale di Treviso

Piano attico h.2.80

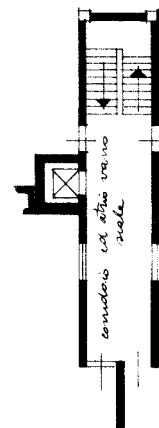
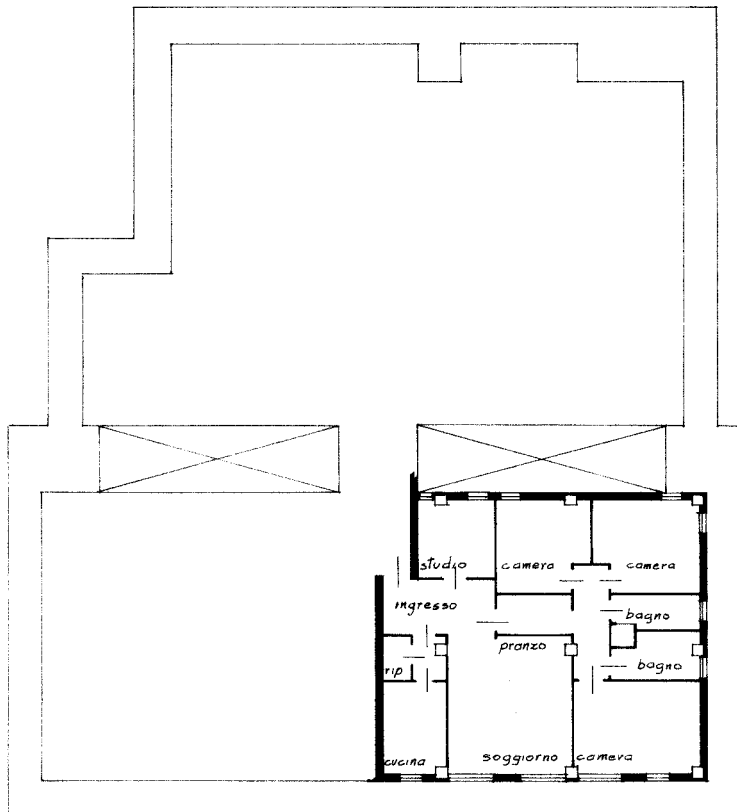

piano attico parte comune

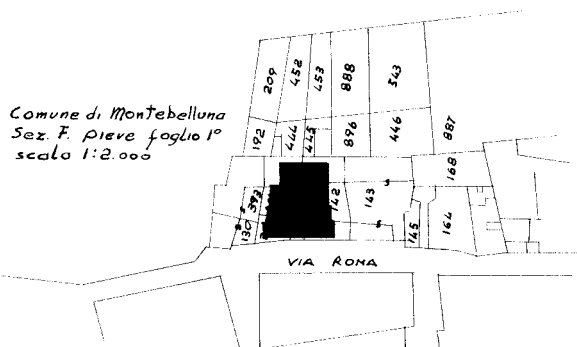

F11 X
142
17

ORIENTAMENTO



SCALA DI 1:200

SPAZIO RISERVATO PER LE ANNOTAZIONI D'UFFICIO

DATA
PROT. N°

Compilata dal Ing. Aldo Zanella

(Titolo, nome e cognome del tecnico)

Iscritto all'Albo degli Ingegneri
della Provincia di Treviso

DATA

Firma: Aldo Zanella

ELIOPIAVE

Ultima planimetria in atti

**Agenzia del Territorio
CATASTO FABBRICATI
Ufficio Provinciale di
Treviso**

Dichiarazione protocollo n. TV0421785 del 28/09/2007

Planimetria di u.i.u. in Comune di Montebelluna

Via Roma

civ.

Identificativi Catastali:

Sezione: F
Foglio: 1
Particella: 2252
Subalterno: 68

Compilata da:
Michielin Alessandro

Iscritto all'albo:
Ingegneri

Prov. Treviso

N. 1099

Scheda n. 1

Scala 1:200

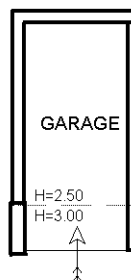

PIANO PRIMO SOTTOSTRADA

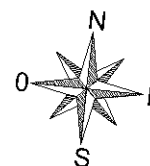

Ultima planimetria in atti

**Agenzia del Territorio
CATASTO FABBRICATI
Ufficio Provinciale di
Treviso**

Dichiarazione protocollo n. TV0011329 del 11/01/2007

Planimetria di u.i.u. in Comune di Montebelluna

Via Roma

civ.

Identificativi Catastali:

Sezione: F

Foglio: 1

Particella: 2236

Subalterno: 36

Compilata da:

Michielin Alessandro

Iscritto all'albo:

Ingegneri

Prov. Treviso

N. 1099

Scheda n. 1

Scala 1:200

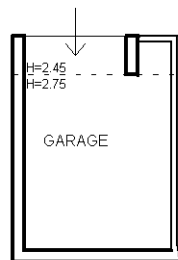

PIANO PRIMO SOTTOSTRADA



Ultima planimetria in atti

**Agenzia del Territorio
CATASTO FABBRICATI
Ufficio Provinciale di
Treviso**

Dichiarazione protocollo n. TV0011329 del 11/01/2007

Planimetria di u.i.u. in Comune di Montebelluna

Via Roma

civ.

Identificativi Catastali:

Sezione: F

Foglio: 1

Particella: 2236

Subalterno: 38

Compilata da:

Michielin Alessandro

Iscritto all'albo:

Ingegneri

Prov. Treviso

N. 1099

Scheda n. 1

Scala 1:200

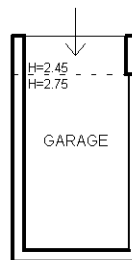

PIANO PRIMO SOTTOSTRADA



Ultima planimetria in atti



MINISTERO DELLE FINANZE

Mod. B (Nuovo Catasto Edilizio Urbano)

DIREZIONE GENERALE DEL CATASTO E DEI SERVIZI TECNICI ERARIALI

NUOVO CATASTO EDILIZIO URBANO

(R. DECRETO LEGGE 31 APRILE 1969, N. 652)

Planimetria dell'immobile situato nel Comune di Montebelluna

Via Roma

142/10

Ditta Conte Antonio Busato Amelia

Allegata alla dichiarazione presentata all'Ufficio Tecnico Erariale di Treviso

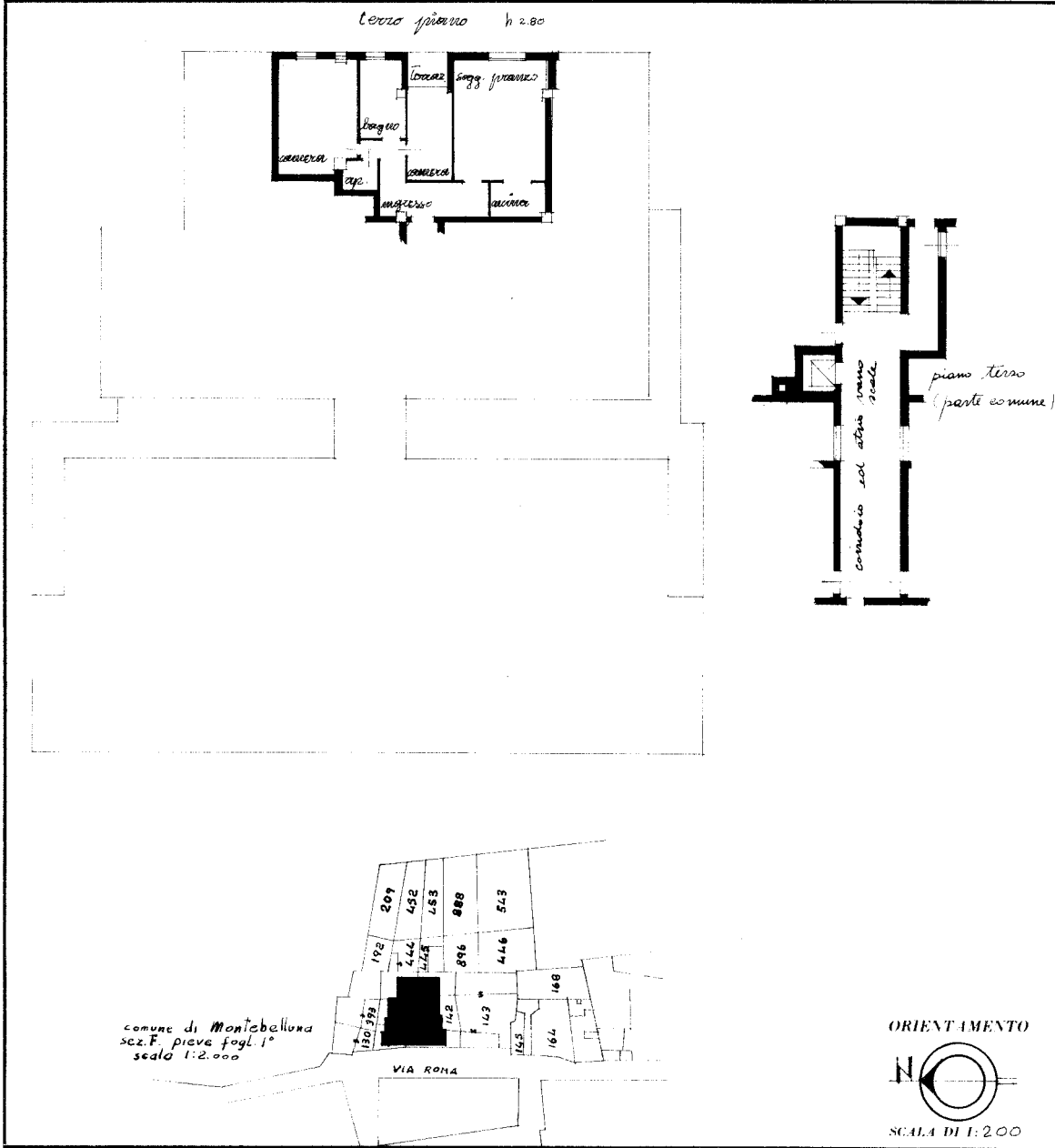

SPAZIO RISERVATO PER LE ANNOTAZIONI D'UFFICIO	
DATA PROT. N.º	F/11 * 162, 10

Compilata dal Ingeg. Aldo Zambello
(Titolo, nome e cognome del tecnico)

Iscritto all'Albo degli Ingegneri
della Provincia di Treviso

DATA

Firma: Ingeg. Aldo Zambello

ELIOPIAVE

Catasto dei Fabbricati - Situazione al 09/06/2019 - Comune di MONTEBELLUNA (F443) - < Sez.Urb.: F - Foglio: 1 - Particella: 142 - Subalterno: 10 >
VIA ROMA piano: 3-5;

Ultima planimetria in atti



MINISTERO DELLE FINANZE

Mod. B (Nuovo Catasto Edilizio Urbano)

DIREZIONE GENERALE DEL CATASTO E DEI SERVIZI TECNICI ERARIALI

NUOVO CATASTO EDILIZIO URBANO

(R. DECRETO LEGGE 11 APRILE 1969, N. 652)

Planimetria dell'immobile situato nel Comune di Montebelluna Via Roma

Ditta Conte Antonio Busato Amelia

Allegata alla dichiarazione presentata all'Ufficio Tecnico Erariale di Treviso

142/11

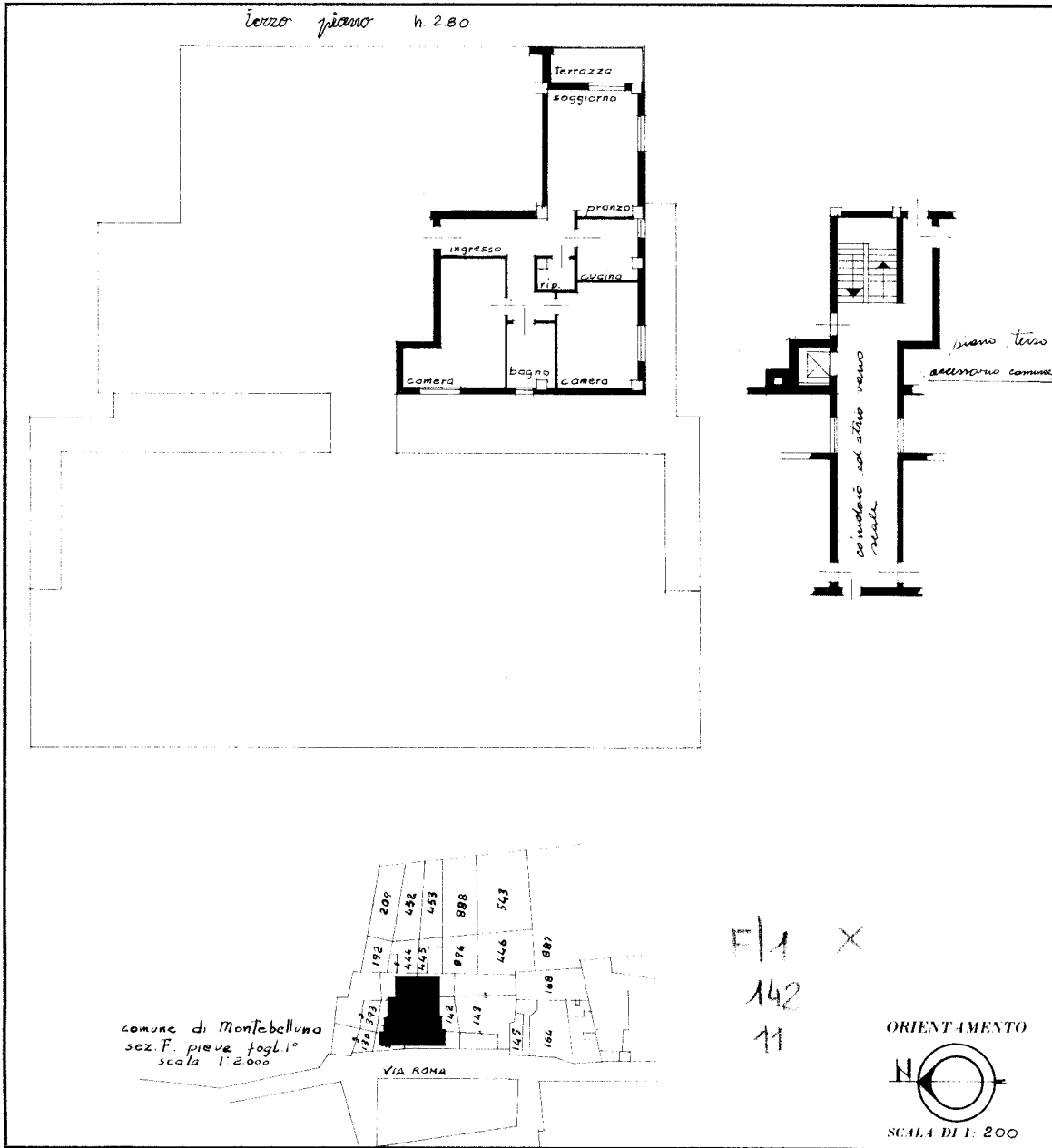

SPAZIO RISERVATO PER LE ANNOTAZIONI D'UFFICIO

DATA

PROT. N.º

142/11

Compilata dal ing. Aldo Zucella
(Titolo, nome e cognome del tecnico)

Iscritto all'Albo degli ingegneri
della Provincia di Treviso

DATA

Firma:

ELIOPIAVF



MINISTERO DELLE FINANZE

Mod. B (Nuovo Catasto Edilizio Urbano)

DIREZIONE GENERALE DEL CATASTO E DEI SERVIZI TECNICI ERARIALI

NUOVO CATASTO EDILIZIO URBANO

(R. DECRETO-LEGE 31 APRILE 1969, N. 652)

Planimetria dell'immobile situato nel Comune di Montebelluna

Via Roma

Ditta Conte Antonio Busatto Amelia

Allegata alla dichiarazione presentata all'Ufficio Tecnico Erariale di Treviso

Piano attico h.2.80

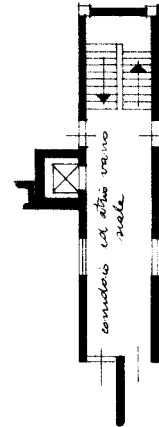
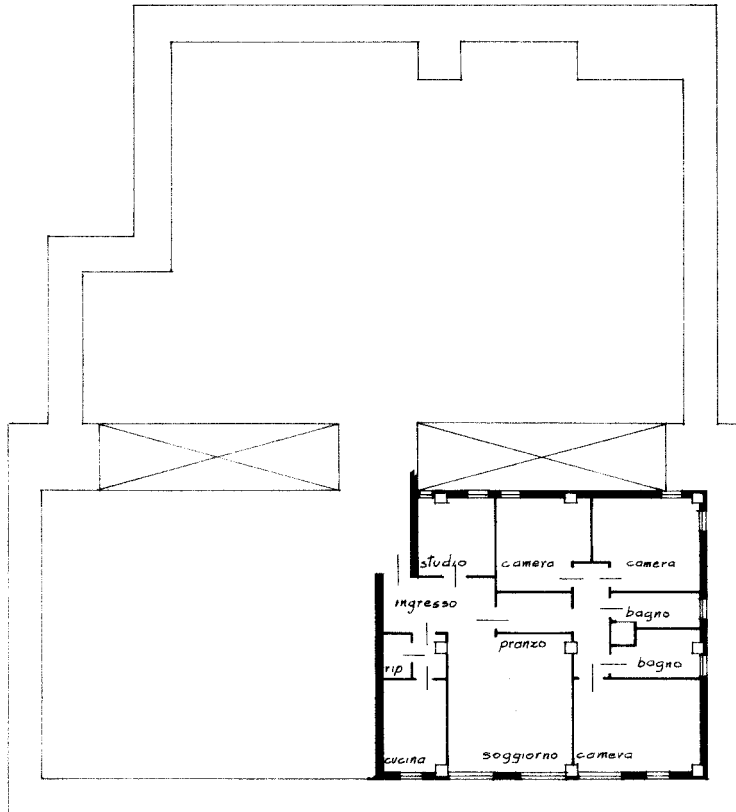

piano attico parte comune

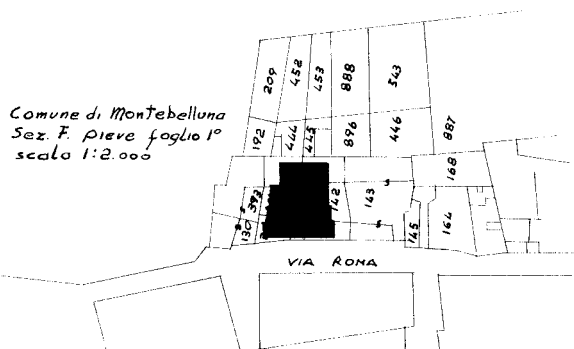

F11 X
142
17

ORIENTAMENTO



SCALA DI 1:200

SPAZIO RISERVATO PER LE ANNOTAZIONI D'UFFICIO

DATA
PROT. N°

Compilata dal Ing. Aldo Zanella

(Titolo, nome e cognome del tecnico)

Iscritto all'Albo degli Ingegneri
della Provincia di Treviso

DATA

Firma: Aldo Zanella

ELIPIAVE

Ultima planimetria in atti