

Data: 12/11/2020 - n. T106524 - Richiedente: ██████████

**Agenzia del Territorio  
CATASTO FABBRICATI  
Ufficio Provinciale di  
Treviso**

Dichiarazione protocollo n. TV0312808 del 01/10/2009

Planimetria di u.i.u. in Comune di Castelfranco Veneto

Via Del Credito

civ. 26

Identificativi Catastali:

Sezione: F  
Foglio: 6  
Particella: 1293  
Subalterno: 13

Compilata da:

Filippetto Roberto  
Iscritto all'albo:  
Geometri  
Prov. Treviso

N. 1728

Scheda n. 1      Scala 1:200

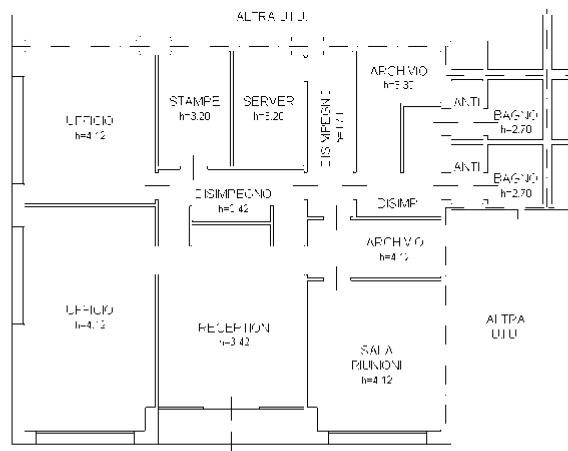

PIANTA PIANO TERRA



Ultima planimetria in atti

Data: 12/11/2020 - n. T106524 - Richiedente: ██████████

Totale schede: 1 - Formato di acquisizione: A4(210x297) - Formato stampa richiesto: A4(210x297)

Catasto dei Fabbricati - Situazione al 12/11/2020 - Comune di CASTELFRANCO VENETO (CV11) - < Sez. Urb.: F - Foglio: 6 - Particella: 1293 - Subalterno: 13 >  
VIA DEL CREDITO n. 26 piano: T;



