

**Agenzia del Territorio
CATASTO FABBRICATI**
Ufficio provinciale di
Treviso

Dichiarazione protocollo n. _____ del _____
000243620 02/04/2003
Planimetria di u.i.u. in Comune di Villorba
Via Guizze _____ civ. _____

Identificativi Catastali:
Sezione: A
Foglio: 9
Particella: 602
Subalterno: 36

Compilata da:
Cappoia Bernardino
Iscritto all'albo:
Geometri
Prov. Treviso N. 2477

Scala 1: 200

PIANTA PIANO PRIMO H. = 2.70

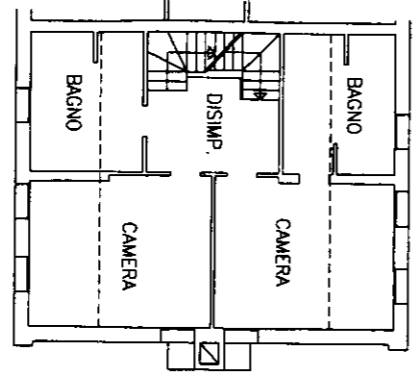

PIANTA PIANO TERRA H. = 2.70

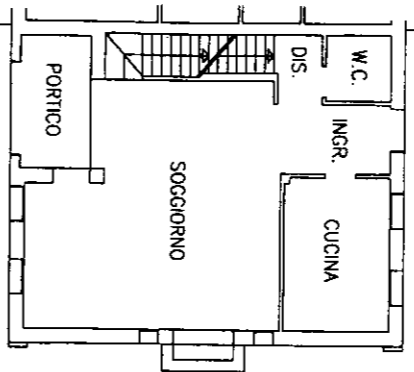

PIANTA PIANO S1 H. = 2.50

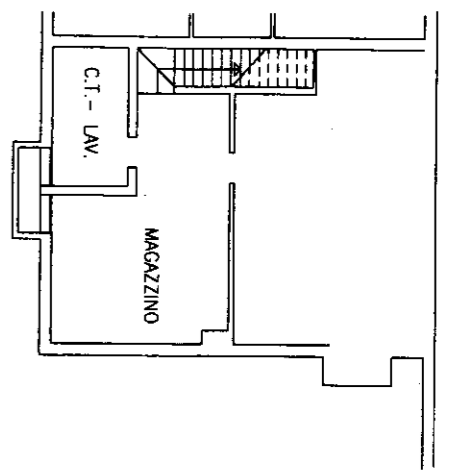

LOTTO 01

M.N. 602 SUB. 37 CORTE ESCLUSIVA
DEL SUB. 36 AREA SCOPERTA MQ. 1156

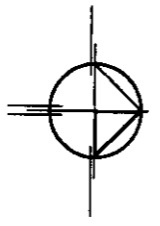

PIANTA PIANO SECONDO Hm. = 2.26

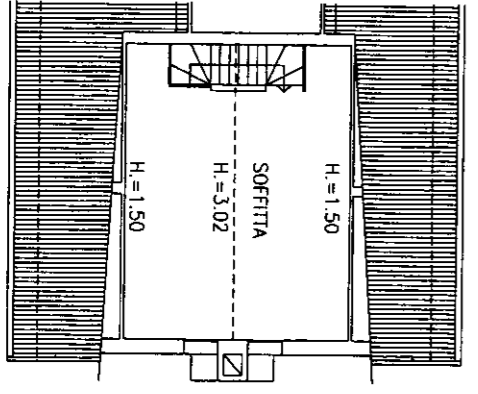

Agenzia del Territorio
CATASTO FABBRICATI
Ufficio Provinciale di
Treviso

Scheda n. 1 Scala 1:200

Dichiarazione protocollo n. 000243620 del 02/04/2003 Planimetria di u.i.u. in Comune di Villorba Via Guizze		civ.	
Identificativi Catastali: Sezione: A Foglio: 9 Particella: 602 Subalterno: 38		Compilata da: Cappola Bernardino Iscritto all'albo: Geometri Prov. Treviso	
		N. 2477	

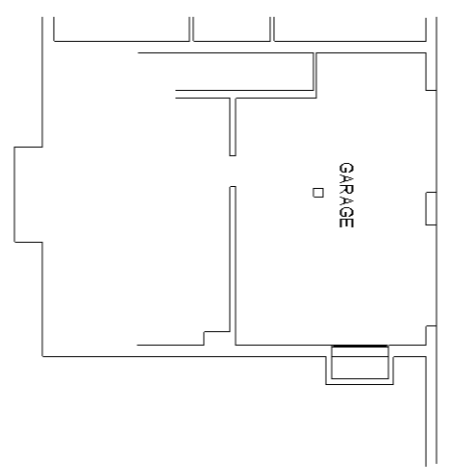

PIANTA PIANO S1 H. = 2.50

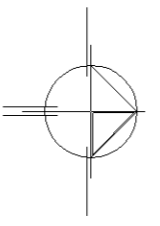

N=-100

E=900



I Particella: 602

Compilata da:
Cappoia Bernardino
Iscritto all'albo:
Geometri
Prov. Treviso N. 2477

Identificativi Catastali:
Sezione: A
Foglio: 9
Particella: 602
Subalterno: 36

Dichiarazione protocollo n. del
000243620 02/04/2003
Planimetria di u.i.u. in Comune di Villorba
Via Guizze civ.

**Agenzia del Territorio
CATASTO FABBRICATI**
Ufficio provinciale di
Treviso

Data: 28/11/2022 - n. T102435 -
Totale schede: 1 - Formato di acquisizione: A3(297x420) - Formato stampa richiesto: A3(297x420)
Ultima planimetria in atti

Scala 1: 200

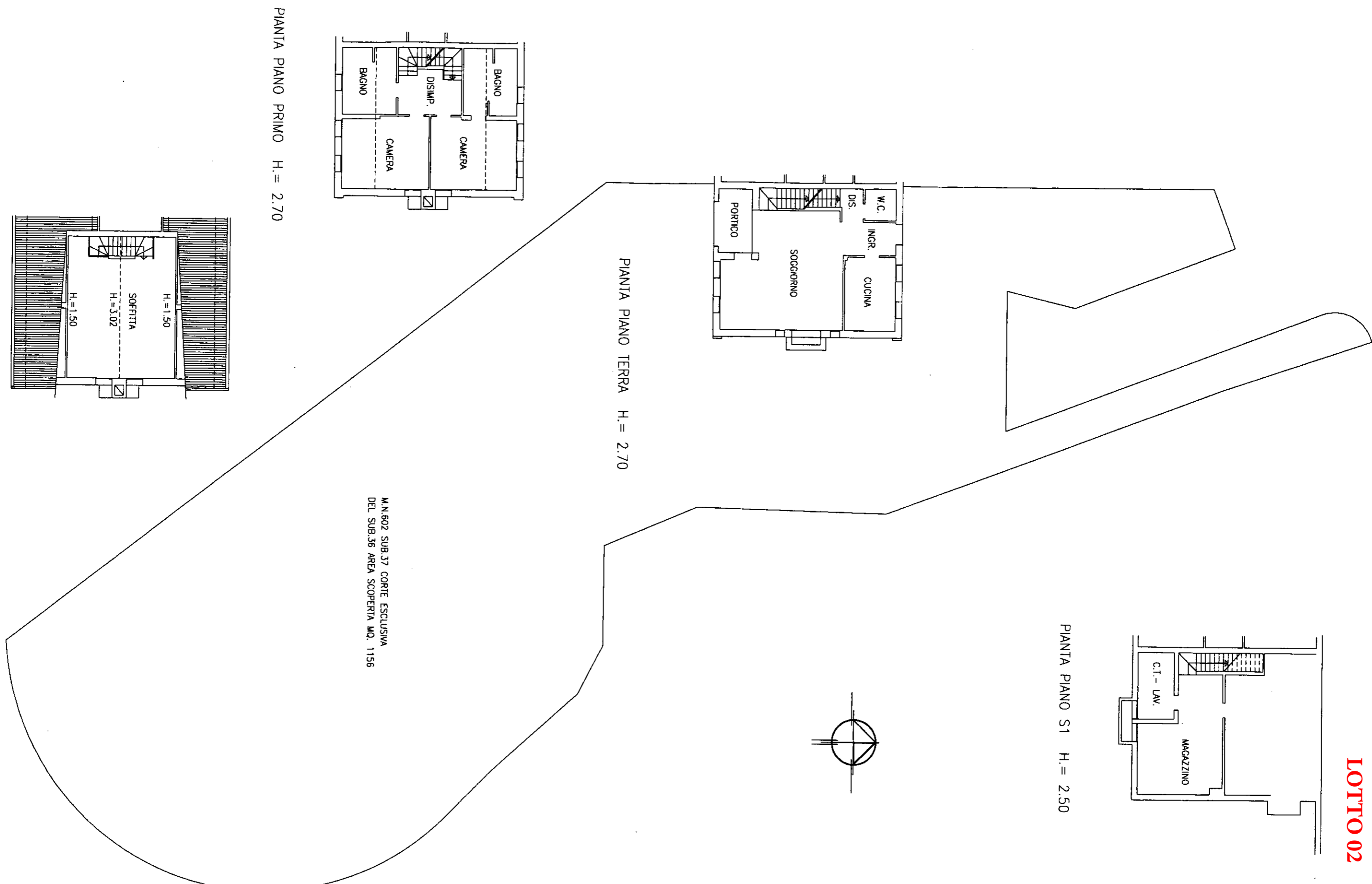

PIANTA PIANO PRIMO H. = 2.70

PIANTA PIANO TERRA H. = 2.70

PIANTA PIANO S1 H. = 2.50

PIANTA PIANO SECONDO Hm. = 2.26

M.N.602 SUB.37 CORTE ESCLUSIVA
DEL SUB.36 AREA SCOPERTA MQ. 1156

10 metri

Agenzia del Territorio
CATASTO FABBRICATI
Ufficio Provinciale di
Treviso

Scheda n. 1 Scala 1:200

Dichiarazione protocollo n. 000243620 del 02/04/2003 Planimetria di u.i.u. in Comune di Villorba		civ.	
Via Guizze			
Identificativi Catastali:	Compilata da: Cappola Bernardino		
Sezione: A	Iscritto all'albo: Geometri		
Foglio: 9	Prov. Treviso		
Particella: 602	N. 2477		
Subalterno: 38			

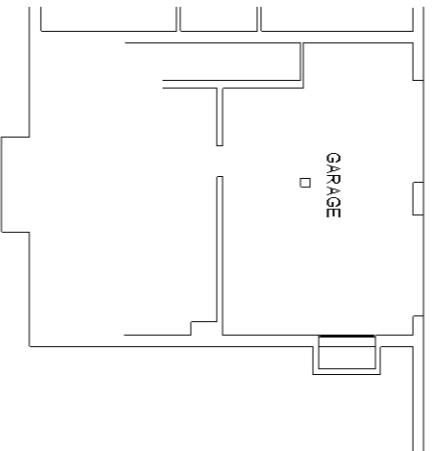

PIANTA PIANO S1 H. = 2.50

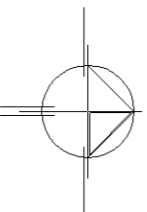



N=-100

E=700

I Particella: 1003