

**Agenzia delle Entrate
CATASTO FABBRICATI
Ufficio Provinciale di
Treviso**

Dichiarazione protocollo n. TV0156801 del 20/06/2014

Planimetria di u.i.u. in Comune di Codogne'

Via Farmacia

civ. 8

Identificativi Catastali:

Sezione: B

Foglio: 9

Particella: 1272

Subalterno: 4

Compilata da:

Tonon Loris

Iscritto all'albo:

Geometri

Prov. Treviso

N. 2991

Scheda n. 1

Scala 1:200

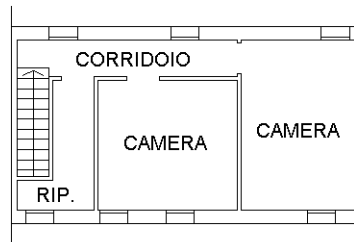
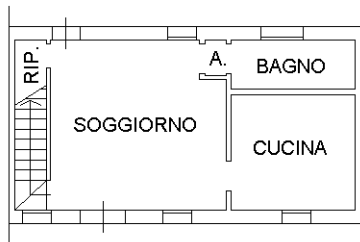
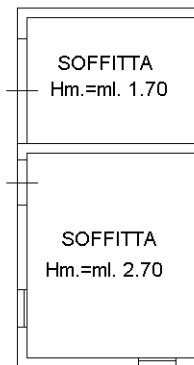
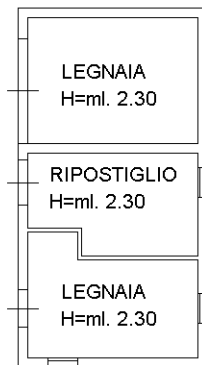

PIANO TERRA
H=ml 2.30

PIANO PRIMO
Hm=ml 2.50

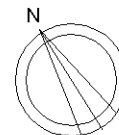

Ultima planimetria in atti

Catasto dei Fabbricati - Situazione al 11/11/2022 - Comune di CODOGNE'(C815) - < Sez. urbana B - Foglio 9 - Particella 1272 - Subalterno 4 >
VIA FARMACIA n. 8 Piano T-1

Agenzia delle Entrate
CATASTO FABBRICATI
Ufficio provinciale di
Treviso

Dichiarazione protocollo n. TV0156801 del 20/06/2014
Planimetria di u.i.u. in Comune di Codogne'
Via Farmacia civ. 8

Identificativi Catastali:
Sezione: B
Foglio: 9
Particella: 1272
Subalterno: 4

Compilata da:
Tonon Loris
Iscritto all'albo:
Geometri
Prov. Treviso N. 2991

Scheda Scala 1: 500

Ultima planimetria in atti

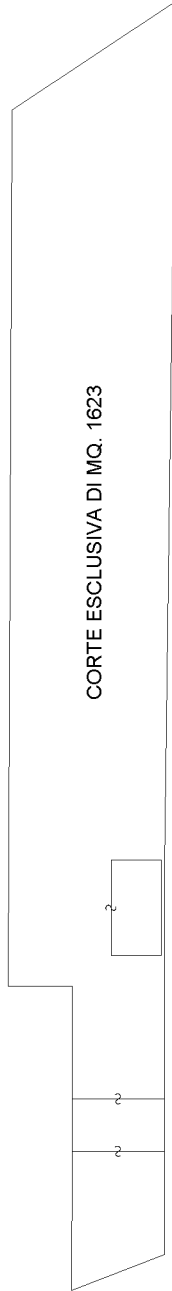

PIANO TERRA
CON CORTE ESCLUSIVA



Agenzia delle Entrate
CATASTO FABBRICATI
Ufficio Provinciale di
Treviso

ELABORATO PLANIMETRICO	
Compilato da: Tonon Loris	
Iscritto all'albo: Geometri	
Prov. Treviso	N. 2991

Comune di Codogne'	Protocollo n. TV0154861 del 19/06/2014
Sezione: B Foglio: 9 Particella: 1783	Tipo Mappale n. 126453 del 26/05/2014
Dimostrazione grafica dei subalterni	Scala 1 : 500

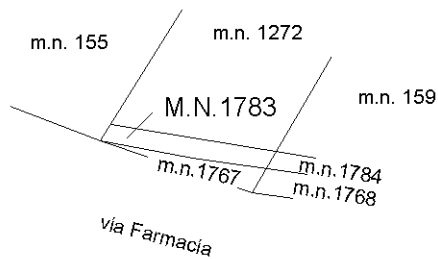

PIANO TERRA

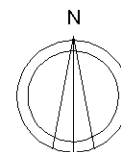

Ultima planimetria in atti

**Agenzia delle Entrate
CATASTO FABBRICATI
Ufficio Provinciale di
Treviso**

ELABORATO PLANIMETRICO	
Compilato da: Tonon Loris	
Iscritto all'albo: Geometri	
Prov. Treviso	N. 2991

Comune di Codogne'	Protocollo n. TV0156801 del 20/06/2014
Sezione: B Foglio: 9 Particella: 1272	Tipo Mappale n. 126453 del 26/05/2014

Dimostrazione grafica dei subalterni Scala 1 : 500

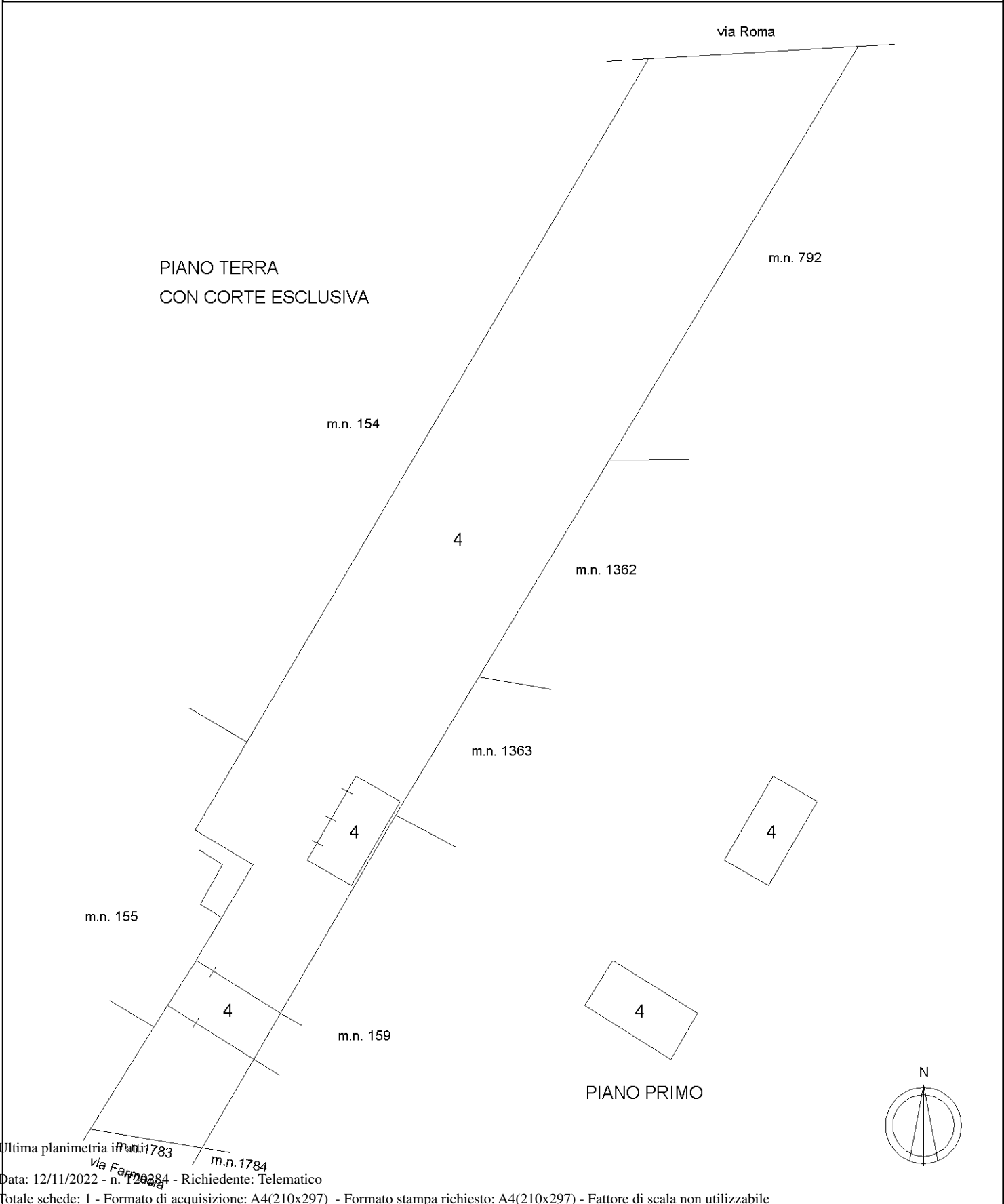

Elaborato Planimetrico - Catasto dei Fabbricati - Situazione al 12/11/2022 - Comune di CODOGNE' (C815) - < Sez. urbana B - Foglio 9 Particella 1272 >