

**Agenzia delle Entrate
CATASTO FABBRICATI
Ufficio Provinciale di
Treviso**

ELABORATO PLANIMETRICO

Compilato da:
Cicuto Denis

Iscritto all'albo:
Geometri

Prov. Venezia

N. 2352

Comune di Villorba

Sezione: C Foglio: 7

Particella: 1274

Protocollo n. TV0028390 del 12/03/2020

Tipo Mappale n. 6857 del 21/01/2020

Dimostrazione grafica dei subalterni

Scala 1 : 500

TAV. I



PIANO PRIMO SOTTOSTRADA

MAPPALE 1275

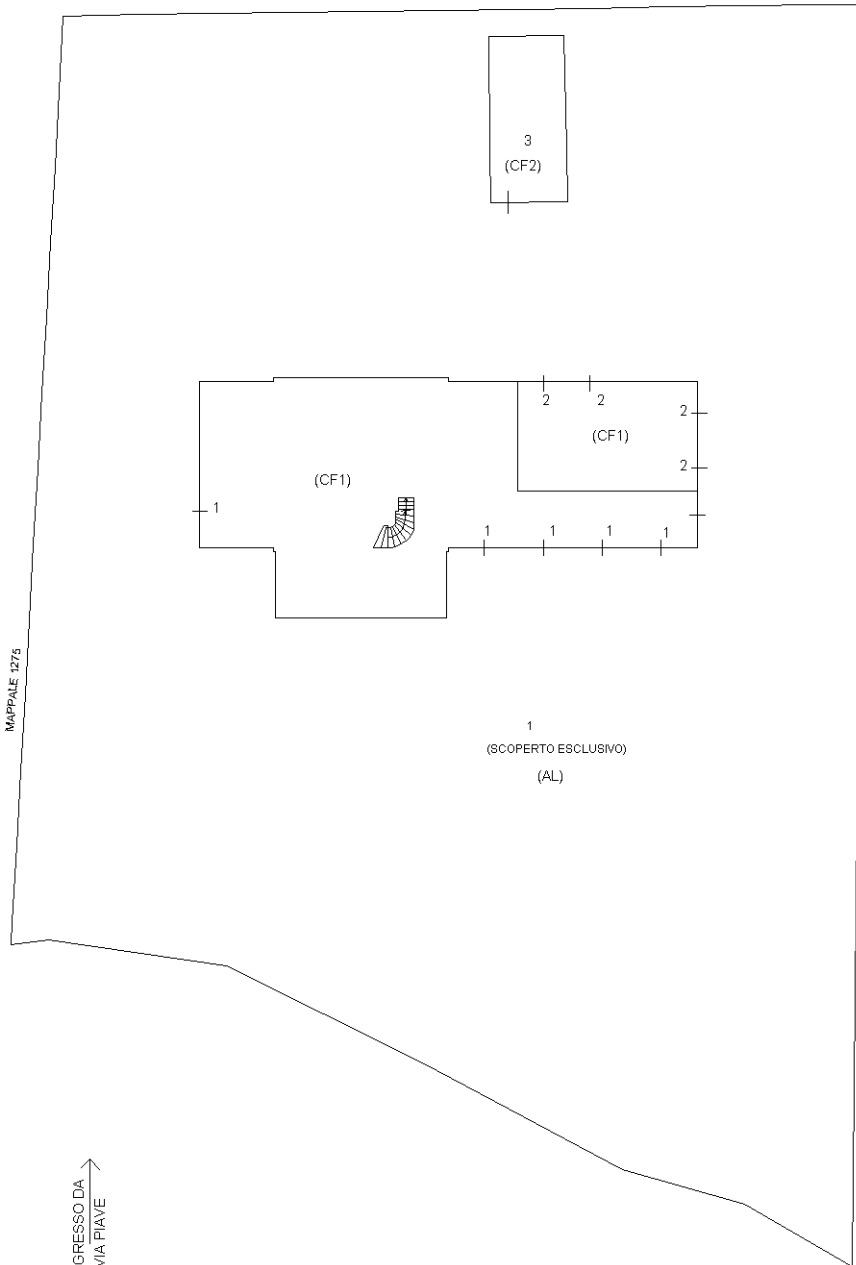

INGRESSO DA
VIA PIAVE

PIANO TERRA



Ultima planimetria in atti

Agenzia delle Entrate
CATASTO FABBRICATI
Ufficio Provinciale di
Treviso

ELABORATO PLANIMETRICO	
Compilato da: Cicuto Denis	
Iscritto all'albo: Geometri	
Prov. Venezia	N. 2352

Comune di Villorba	Protocollo n. TV0028390 del 12/03/2020
Sezione: C Foglio: 7 Particella: 1274	Tipo Mappale n. 6857 del 21/01/2020
Dimostrazione grafica dei subalterni	
Scala 1 : 500	

TAV. II

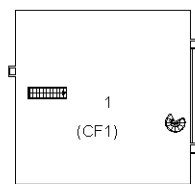
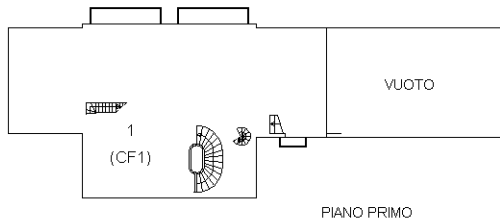

PIANO SECONDO
(SOTTOTETTO)

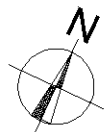

Ultima planimetria in atti

Agenzia delle Entrate
CATASTO FABBRICATI
Ufficio provinciale di
Treviso

Dichiarazione protocollo n. TV0028390 del 12/03/2020
Planimetria di u.i.u. in Comune di Villorba
Via Piave

Scala 1: 200

Scheda

civ. 205

Identificativi Catastali:
Sezione: C
Foglio: 7
Particella: 1274
Subalterno: 1

Compilata da:
Cicuto Denis
Iscritto all'albo:
Geometri
Prov. Venezia
N. 2352

V.I

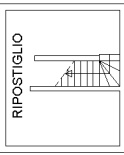

PIANO PRIMO SOTTOSTRADA
(INTERRATO)
H=2,20m

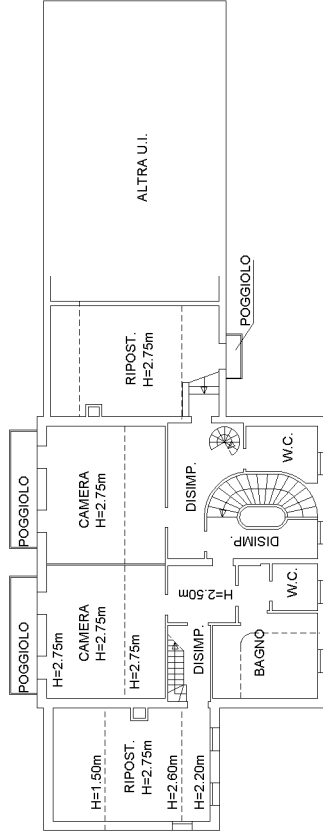

PIANO PRIMO

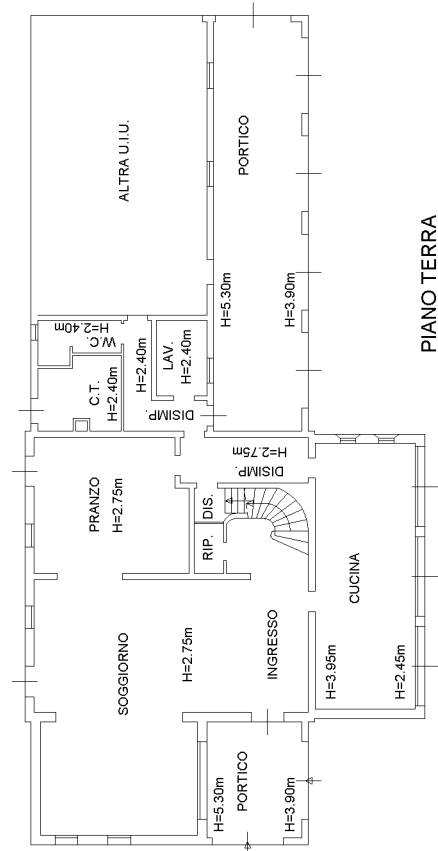

PIANO TERRA

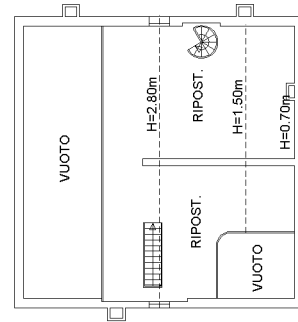

PIANO SECONDO
(SOTTOTETTO)



**Agenzia delle Entrate
CATASTO FABBRICATI
Ufficio Provinciale di
Treviso**

Dichiarazione protocollo n. TV0028390 del 12/03/2020

Planimetria di u.i.u. in Comune di Villorba

Via Piave

civ. 205

Identificativi Catastali:

Sezione: C

Foglio: 7

Particella: 1274

Subalterno: 1

Compilata da:

Cicuto Denis

Iscritto all'albo:

Geometri

Prov. Venezia

N. 2352

Scheda n. 2

Scala 1:500

TAV. II

PIANO TERRA
(PLANIMETRIA SCOPERTO)

ALTRA U.I.U.
(SUB 4)

ALTRA U.I.U.
(SUB 3)

SCOPERTO ESCLUSIVO



Catasto dei Fabbricati - Situazione al 14/01/2022 - Comune di VILLORBA(M048) - < Sez. urbana C - Foglio 7 - Particella 1274 - Subalterno 1 >
VIA PIAVE n. 205 Piano SI-T - 1-2

Ultima planimetria in atti

**Agenzia delle Entrate
CATASTO FABBRICATI
Ufficio Provinciale di
Treviso**

Dichiarazione protocollo n. TV0028390 del 12/03/2020

Planimetria di u.i.u. in Comune di Villorba

Via Piave

civ. 205

Identificativi Catastali:

Sezione: C
Foglio: 7
Particella: 1274
Subalterno: 2

Compilata da:

Cicuto Denis
Iscritto all'albo:
Geometri

Prov. Venezia

N. 2352

Scheda n. 1

Scala 1:200

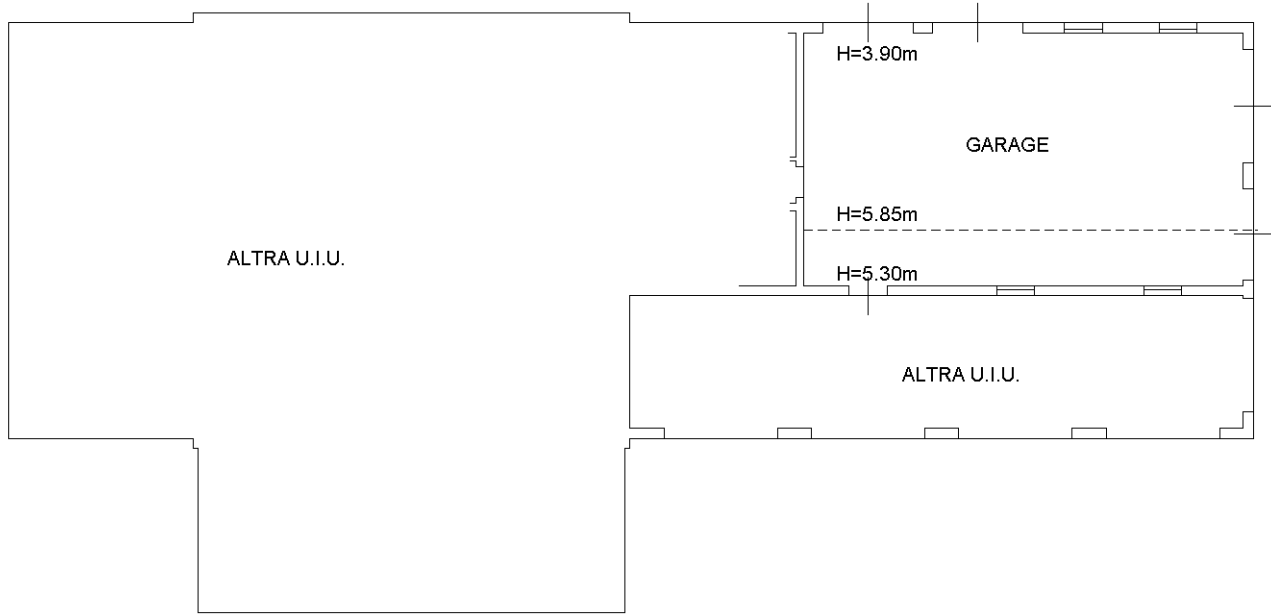

PIANO TERRA

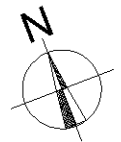

Catasto dei Fabbricati - Situazione al 14/01/2022 - Comune di VILLORBA(M048) - < Sez. urbana C - Foglio 7 - Particella 1274 - Subalterno 2>
VIA PIAVE n. 205 Piano T

Ultima planimetria in atti

**Agenzia delle Entrate
CATASTO FABBRICATI
Ufficio Provinciale di
Treviso**

Dichiarazione protocollo n. TV0028390 del 12/03/2020

Planimetria di u.i.u. in Comune di Villorba

Via Piave

civ. 205

Identificativi Catastali:

Sezione: C
Foglio: 7
Particella: 1274
Subalterno: 3

Compilata da:

Cicuto Denis
Iscritto all'albo:
Geometri

Prov. Venezia

N. 2352

Scheda n. 1 Scala 1:200

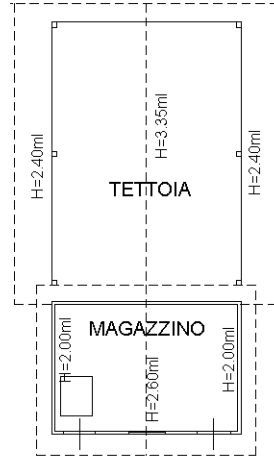

PIANO TERRA

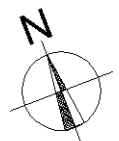

Ultima planimetria in atti



N. 2303

