



MINISTERO DELLE FINANZE
DIREZIONE GENERALE DEL CATASTO E DEI SERVIZI TECNICI ERARIALI
NUOVO CATASTO EDILIZIO URBANO

(R. DECRETO-LEGGE 13 APRILE 1939-XVII, N. 652)

Planimetria dell'immobile situato nel Comune di Azcadde Via Casa Rossa

Ditta [REDACTED]

Allegata alla dichiarazione presentata all'Ufficio ^(*) Tecnico Erariale

(*) Tecnico Erariale o del Comune

di Teurio

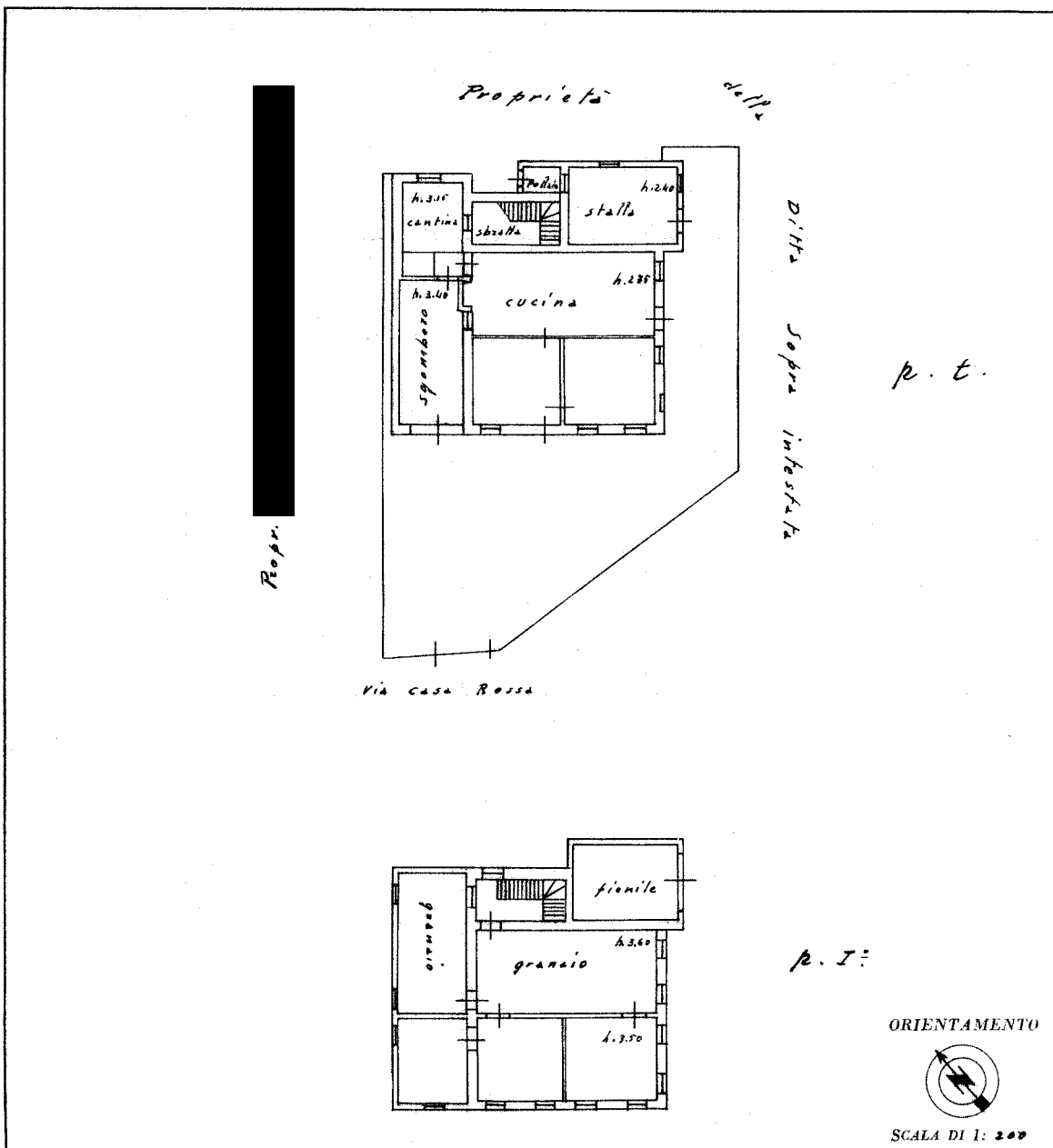

SPAZIO RISERVATO PER LE ANNOTAZIONI D'UFFICIO

DATA	9/1/365 1602
PROT. N°	

Compilata dal Geometra
Gino Bastianoni
(cognome, nome e nome del tecnico)
Iscritto all'Albo dei Geometri
della Provincia di Teurio
DATA
Firma Gino Bastianoni

ISTITUTO SOVRANORDINAMENTO DELLO STATO

Catasto dei Fabbricati - Situazione al 10/08/2021 - Comune di GIAVERA DEL MONTELLO (E021) - < Sez. Urb.: C - Foglio: 1 - Particella: 402 - Subalterno: 0 >
VIA CASA ROSSA n. 1 piano: T-1;

Ultima planimetria in atti



MINISTERO DELLE FINANZE
DIREZIONE GENERALE DEL CATASTO E DEI SERVIZI TECNICI ERARIALI
NUOVO CATASTO EDILIZIO URBANO

(R. DECRETO-LEGGE 13 APRILE 1939-XVII, N. 652)

Planimetria dell'immobile situato nel Comune di Arcade Via Casa Rossa

Ditta [REDACTED] di Teorico
Allegata alla dichiarazione presentata all'Ufficio ^(*) Tecnico Erariale di Teorico
(*) Tecnico Erariale o del Comune

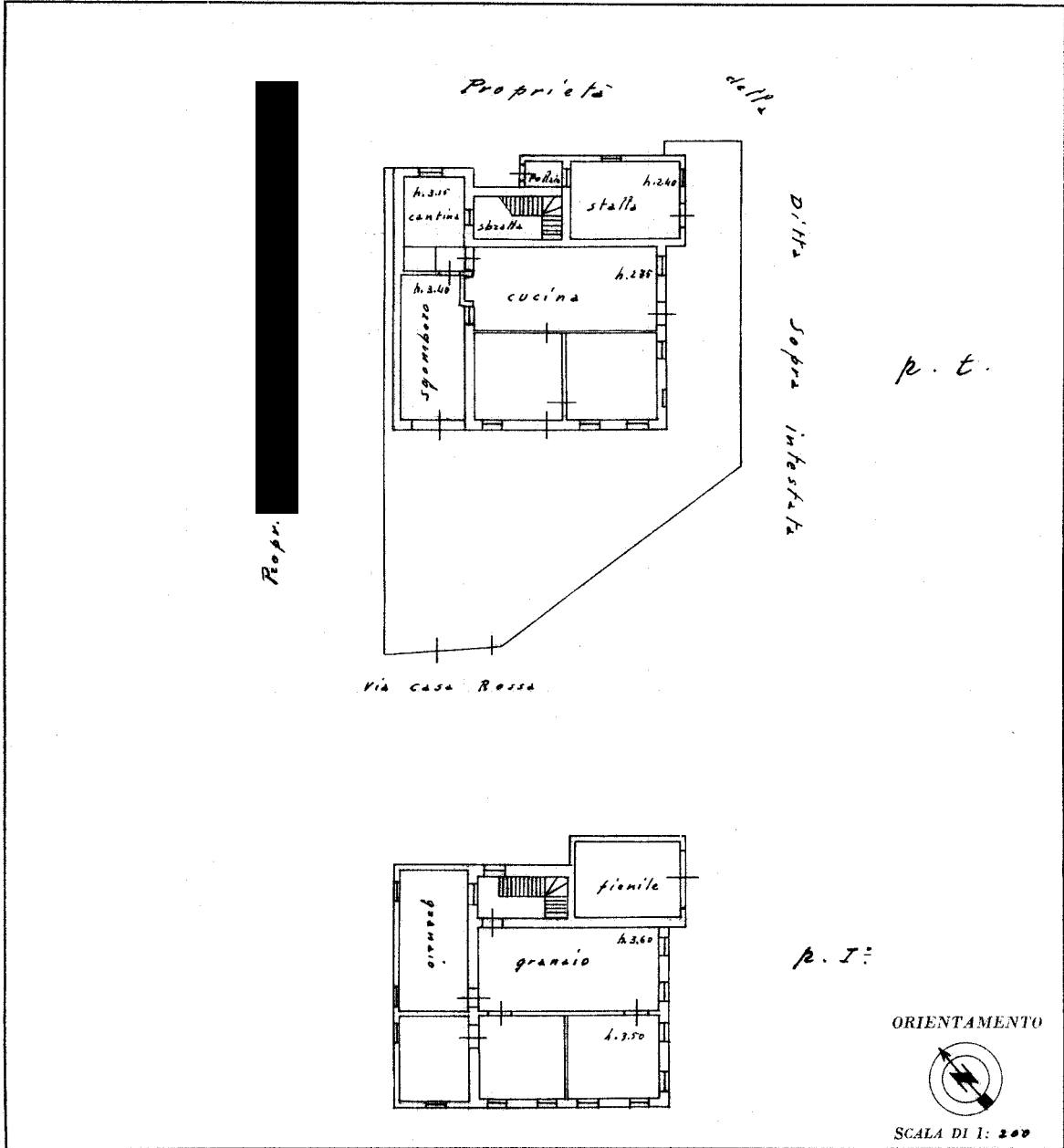

SPAZIO RISERVATO PER LE ANNOTAZIONI D'UFFICIO

DATA	9/1/365 1602
PROT. N°	

Compilata dal Geometra
Gino Bastianoni
(Cognome, nome e nome del tecnico)
Iscritto all'Albo dei Geometri
della Provincia di Teorico
DATA
Firma Gino Bastianoni

Catasto dei Fabbricati - Situazione al 10/08/2021 - Comune di GIAVERA DEL MONTELLO (E021) - < Sez. Urb.: C - Foglio: 1 - Particella: 365 - Subalterno: 0 >
VIA CASA ROSSA n. 1 piano: T-1;

Ultima planimetria in atti