

# LOTTO 05

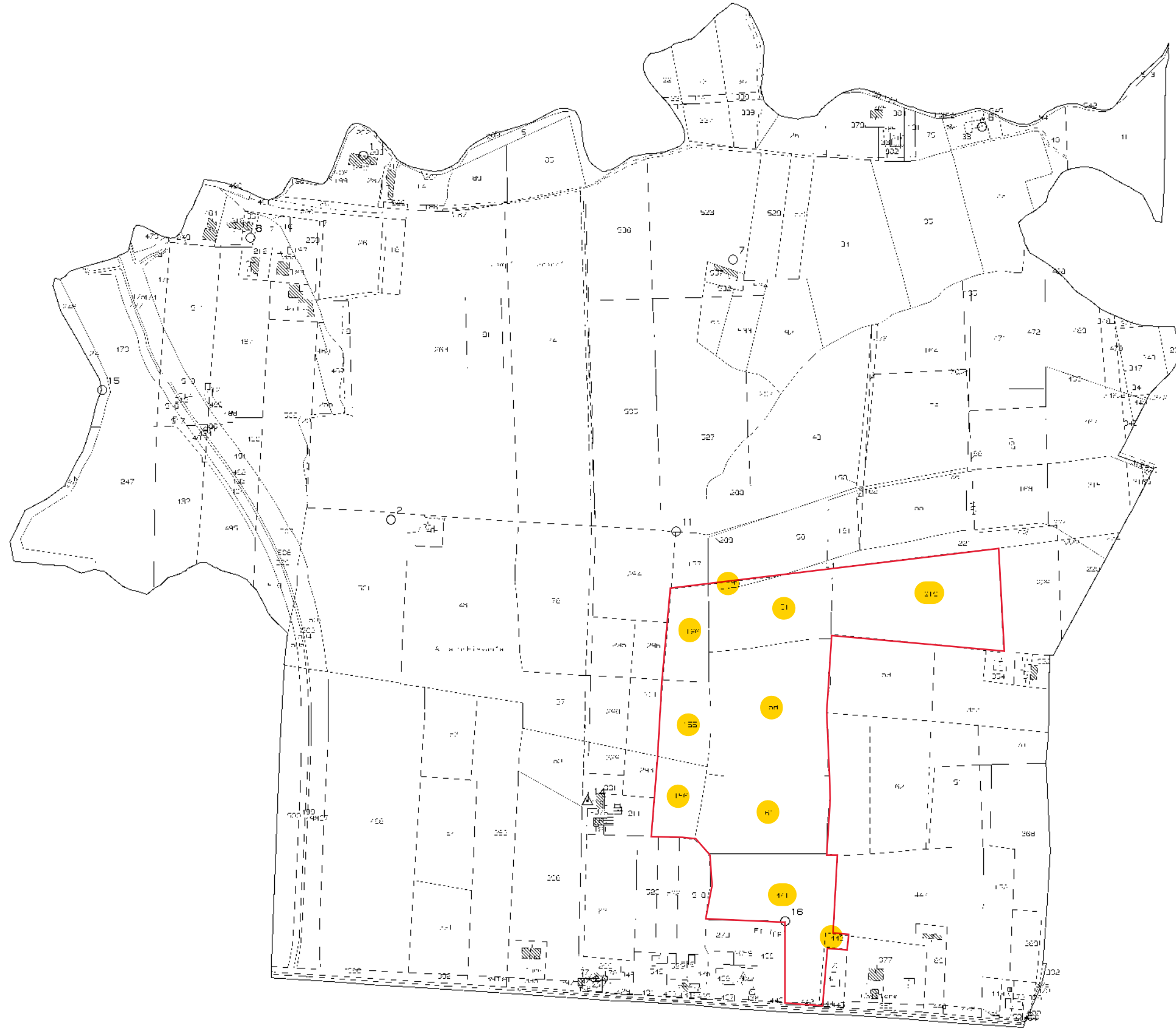

M=4300

Γ=1700

303  
10



MINISTERO DELLE FINANZE  
DIREZIONE GENERALE DEL CATASTO E DEI SERVIZI TECNICI ERARIALI  
**NUOVO CATASTO EDILIZIO URBANO**

(IN DECRETI LEGGE 11 APRILE 1948 N. 140)

Planimetria dell'immobile situato nel Comune di **TREVISO** Via **Castelmenardo s.n.d.**

Ditta [REDACTED]

Allegata alla dichiarazione presentata all'Ufficio **Tecnico Erariale** di **TREVISO**

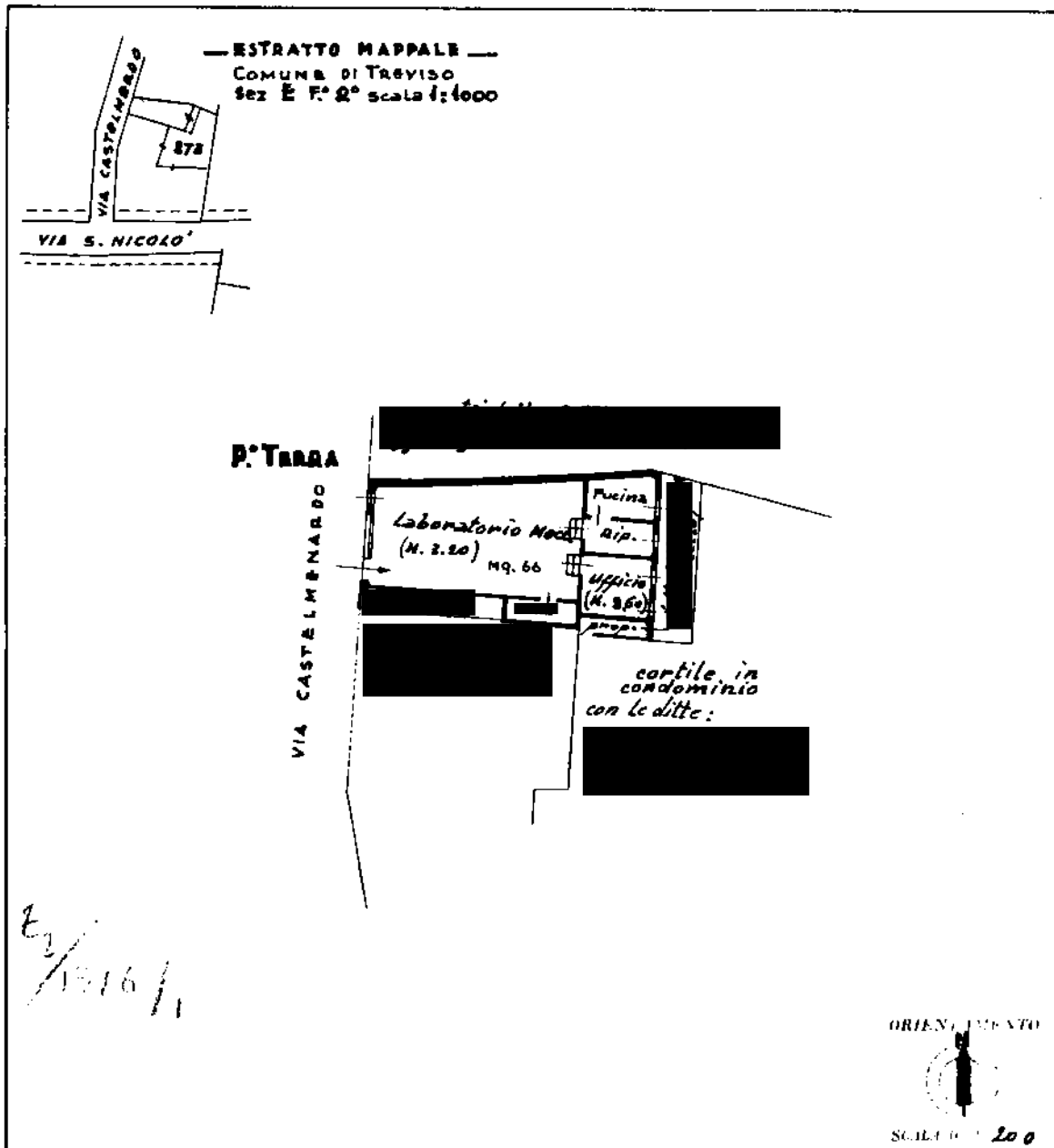

SPAZIO RISERVATO PER LE ANNOTAZIONI D'UFFICIO	
DATA	
PROF. N°	

Completata dall'architetto  
MARIO VIO  
Iscritto all'Albo degli Architetti  
della Provincia di TREVISO  
data 25 agosto 1952  
Esatta Cerchi, Muraio, Vig.

Catasto dei Fabbricati - Situazione al 16/09/2020 - Comune di TREVISO (L407) - < Sez. Urb.: E - Foglio: 2 - Particella: 1316 - Subalterno: 1 >  
VIA CASTELMENARDO piano: T;

Ultima planimetria in atti

MODULARIO  
F. C. A. N. 401



MINISTERO DELLE FINANZE  
DIREZIONE GENERALE DEL CATASTO E DEI SERVIZI TECNICI ERARIALI

Mod. B (Nuovo Catasto Edilizio Urbano)

# NUOVO CATASTO EDILIZIO URBANO

DECRETO MINISTERIALE 17 APRILE 1950, N. 842

Planimetria dell'immobile situato nel Comune di **TREVISO**

Via **GABRIELE D'ANNUNZIO** 3

Di n. [REDACTED]

Allegata alla dichiarazione presentata all'Ufficio **TECNICO ERARIALE**

di **TREVISO**

Scheda N.° **8234017**

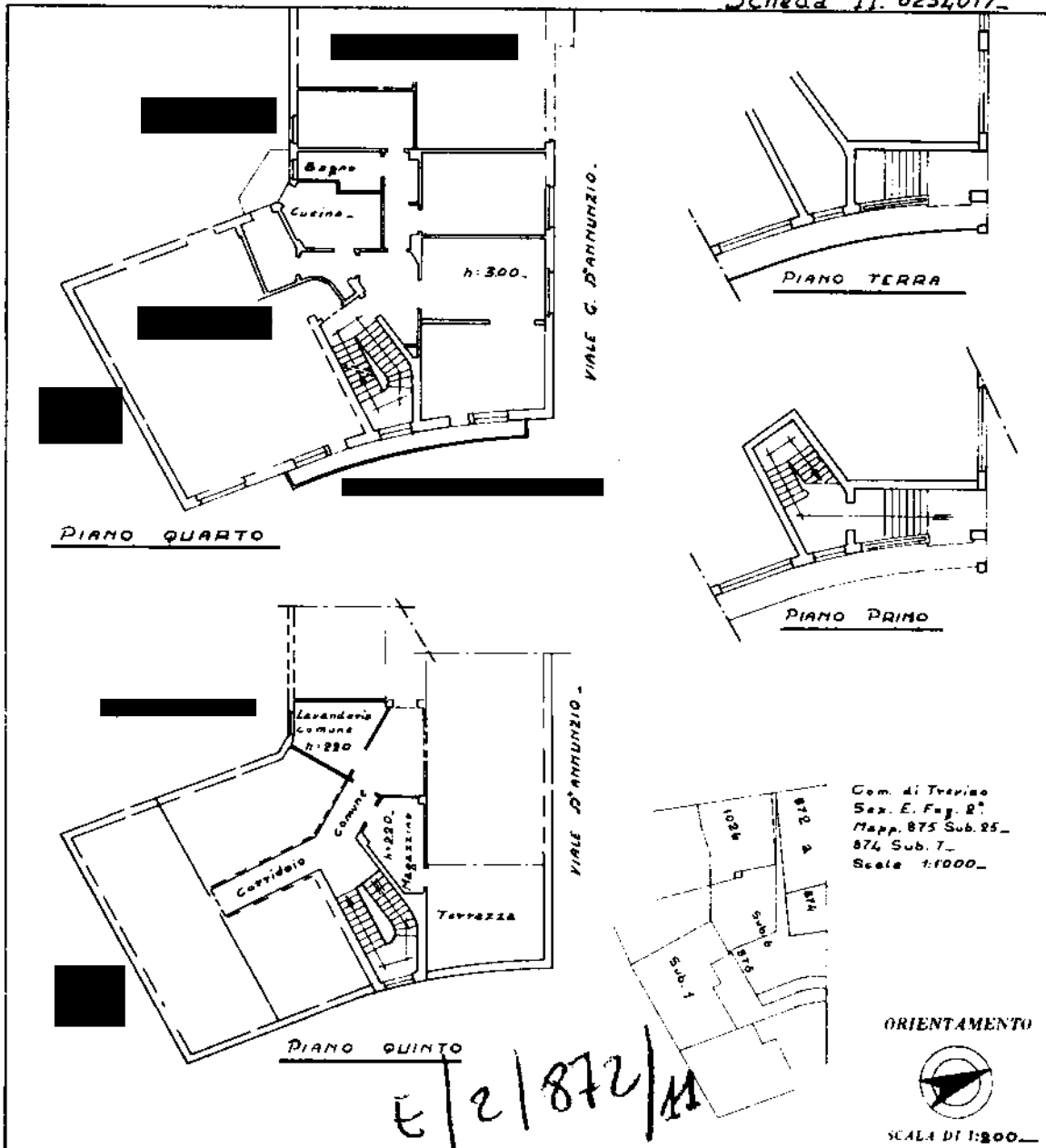

SPAZIO RISERVATO PER LE ANNOTAZIONI D'UFFICIO	
DATA	
PROT. N.°	

Compilato dal  
*(Firma, nome e cognome del tecnico)*  
**Geom. Domenico Perona**  
Iscritto all'Albo dei Geometri  
della Provincia di **Treviso** -  
DATA **Treviso 30 Aprile 1954** -  
Firma:

Ultima planimetria in atti

E=900

N=500

Direzione Provinciale di Treviso Ufficio Provinciale - Territorio - Direttore ANTONIO ZAFFINO

Vis. tel. (0,90 euro)

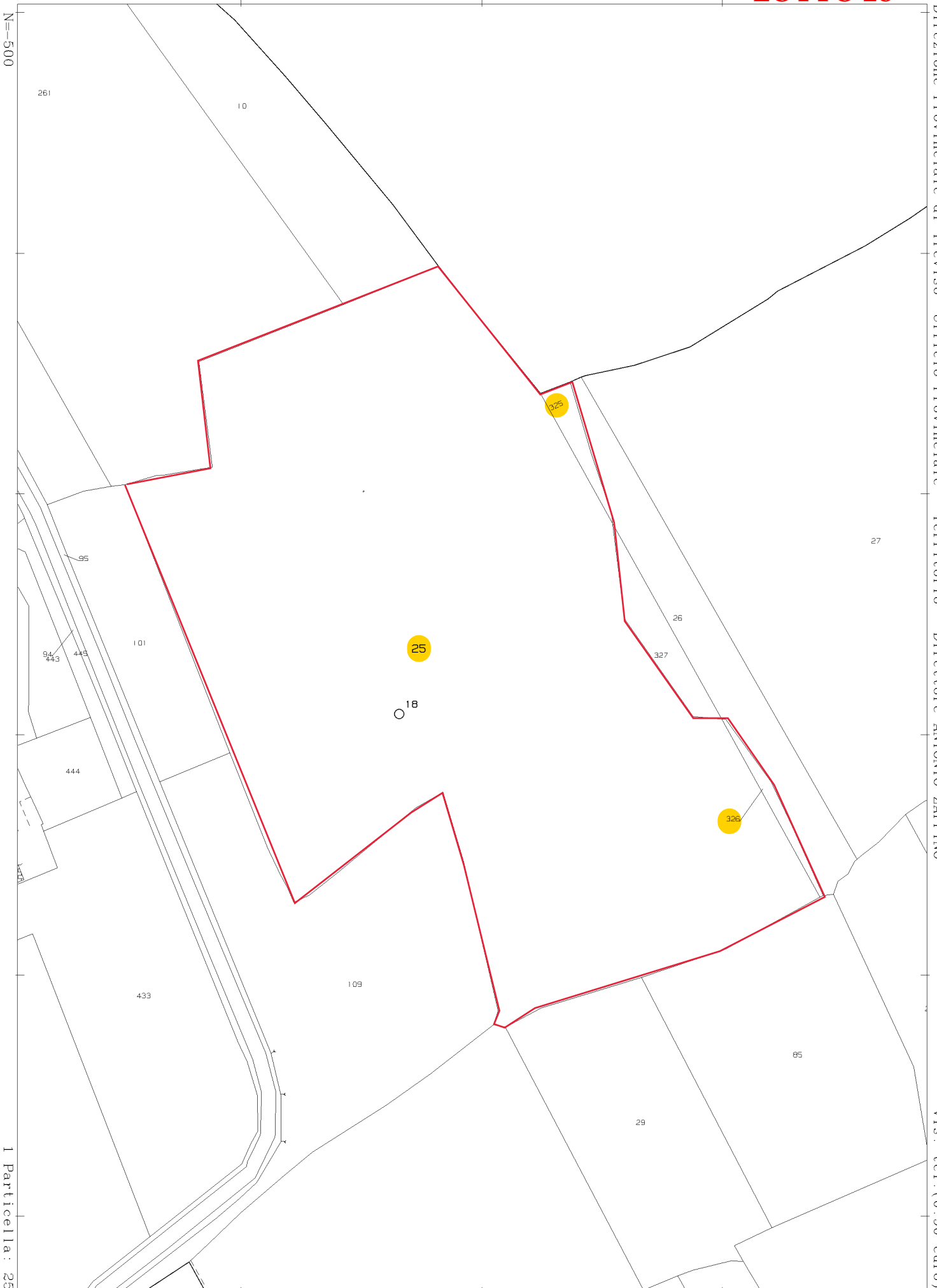

1 Particella: 25