



MINISTERO DELLE FINANZE

Mod. B (Nuova Categoria Edilizio Urbano)

DIREZIONE GENERALE DEL CATASTO E DEI SERVIZI TECNICI ERARIALI

# NUOVO CATASTO EDILIZIO URBANO

(R. DECRETO-LEGGE 15 APRILE 1959, N. 652)

4

Planimetria dell'immobile situato nel Comune di SILEA Via \_\_\_\_\_

Ditta [REDACTED]

Allegata alla dichiarazione presentata all'Ufficio Tecnico Erariale di TREVISO

Scheda N.° \_\_\_\_\_

449  
/3

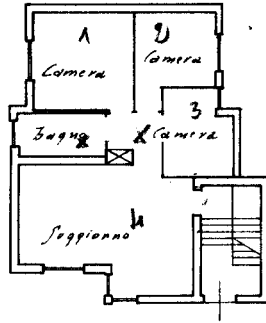

PIANTA PIANO TERRA

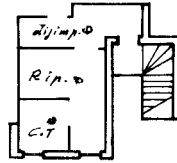

PIANTA PIANO INTERRATO

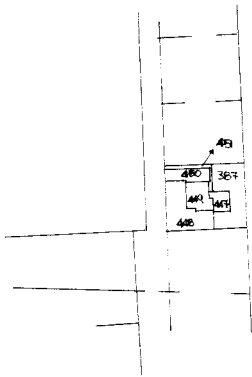

ESTRATTO MAPPA  
COMUNE DI SILEA  
SEZ. C. REG. 4°  
M.N. 449  
PLAN. SCALA 1:2000

ORIENTAMENTO



SCALA DI 1: 200

### SPAZIO RISERVATO PER LE ANNOTAZIONI D'UFFICIO

DATA  
PROT. N.°

815  
897

449  
3



Compilata dal Geom.

(Titolo, nome e cognome del tecnico)

GUZZO Rina

Iscritto all'Albo dei GEOMETRI

della Provincia di TREVISO

DATA 28-1980

Firma: [Signature]

Eliografica 4S - Treviso

Ultima planimetria in atti



MINISTERO DELLE FINANZE

Mod. B (Nuovo Catasto Edilizio Urbano)

DIREZIONE GENERALE DEL CATASTO E DEI SERVIZI TECNICI ERARIALI

# NUOVO CATASTO EDILIZIO URBANO

(R. DECRETO-LEGGE 15 APRILE 1959, N. 652)

Planimetria dell'immobile situato nel Comune di SILEA Via POZZETTO <sup>7</sup>

Ditta [REDACTED]

Allegata alla dichiarazione presentata all'Ufficio Tecnico Erariale di [REDACTED] Scheda N.° [REDACTED]

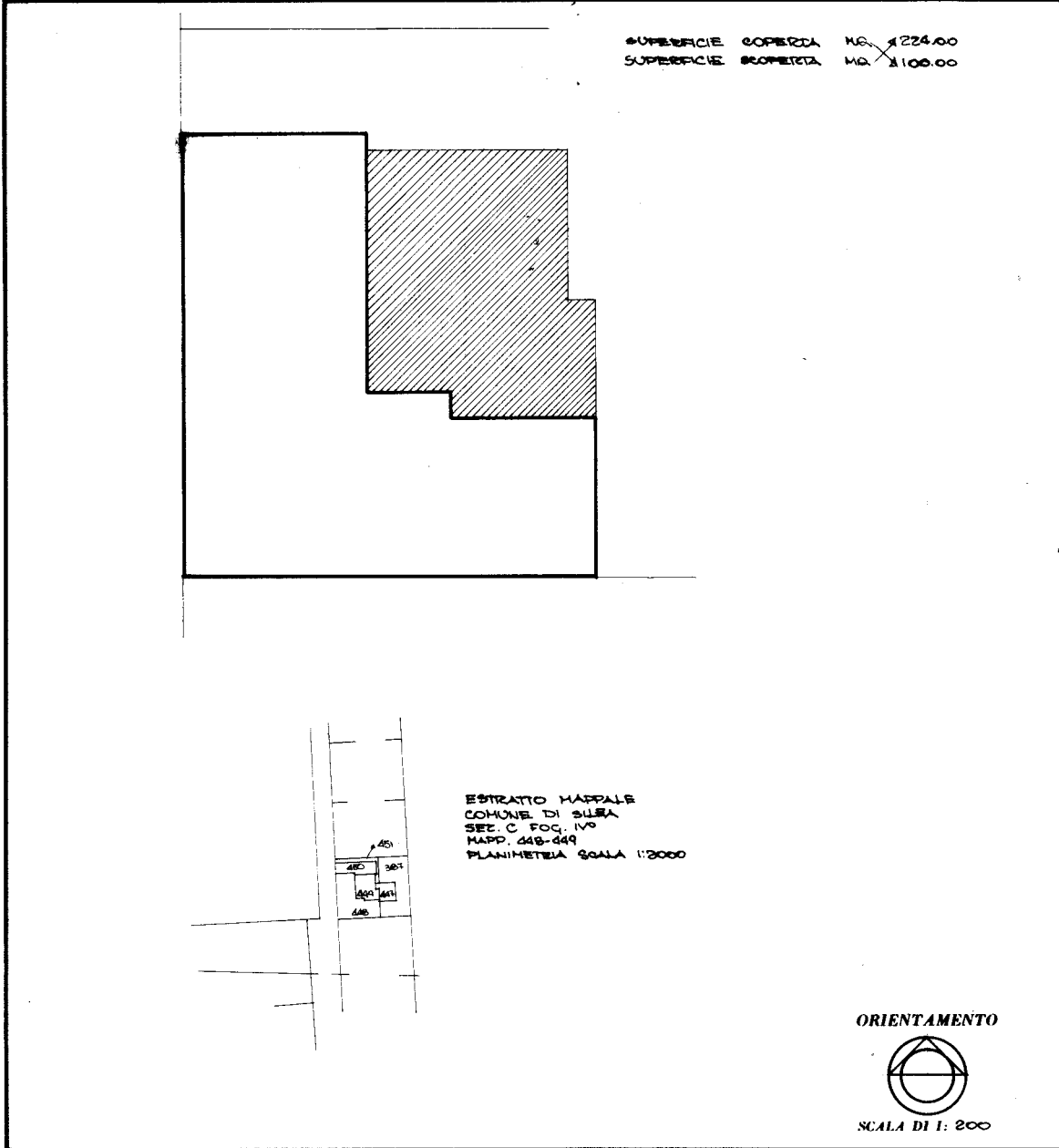

**SPAZIO RISERVATO PER LE ANNOTAZIONI D'UFFICIO**

DATA 3-7-1980

PROT. N.° 2866

4  
448

Compilata dal GEOMETRA  
 (Titolo, nome e cognome del tecnico)  
RINO GUZZO

Iscritto all'Albo dei Geometri  
 della Provincia di Trenso

DATA 3-7-1980

Firma: [Signature]

Etiografica 4S - Treviso

Catasto dei Fabbricati - Situazione al 28/10/2023 - Comune di SILEA(F116) - < Sez. urbana C - Foglio 4 - Particella 448 - Subalfermo 6 >  
mapa 01  
VIA POZZETTO



MINISTERO DELLE FINANZE

Mod. B (Nuovo Catasto Edilizio Urbano)

DIREZIONE GENERALE DEL CATASTO E DEI SERVIZI TECNICI ERARIALI

# NUOVO CATASTO EDILIZIO URBANO

(R. DECRETO-LEGGE 15 APRILE 1959, N. 652)

Planimetria dell'immobile situato nel Comune di SILEA Via POZZETTO <sup>R51</sup>

Ditta [REDACTED]

Allegata alla dichiarazione presentata all'Ufficio Tecnico Erariale di Scheda N.°

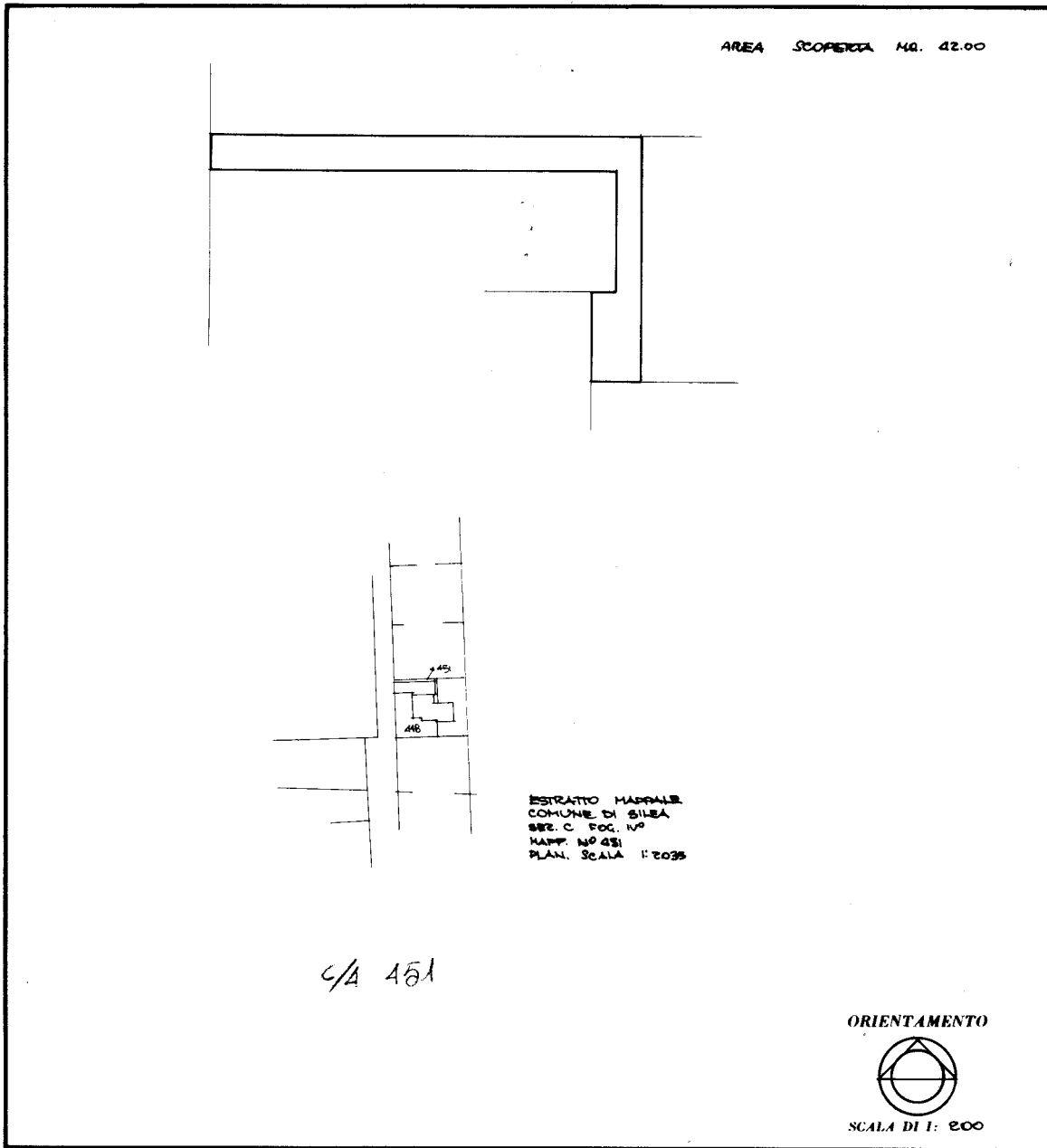

SPAZIO RISERVATO PER LE ANNOTAZIONI D'UFFICIO	
DATA PROT. N.° <u>8865</u>	

Compilata dal GEOMETRA  
(Titolo, nome e cognome del tecnico)  
RINO GUZZO  
 Iscritto all'Albo dei GEOMETRI  
 della Provincia di TREVISO  
 DATA 17/12/80  
 Firma: Rino Guzzo

Eliografica 4s - Treviso

Ultima planimetria in atti

Catasto dei Fabbricati - Situazione al 28/10/2023 - Comune di SILEA(F116) - < Sez. urbana C - Foglio 4 - Particella 451 - Subalterno >  
mapa 01  
VIA POZZETTO



MINISTERO DELLE FINANZE  
DIREZIONE GENERALE DEL CATASTO E DEI SERVIZI TECNICI ERARIALI  
NUOVO CATASTO EDILIZIO URBANO

Mod. B (Nuovo Catasto Edilizio Urbano)

(R. DECRETO-LEGGE 15 APRILE 1959, N. 652)

Planimetria dell'immobile situato nel Comune di SILEA Via \_\_\_\_\_

Ditta [REDACTED]

Allegata alla dichiarazione presentata all'Ufficio Tecnico Erariale di TREVISO Scheda N.° \_\_\_\_\_

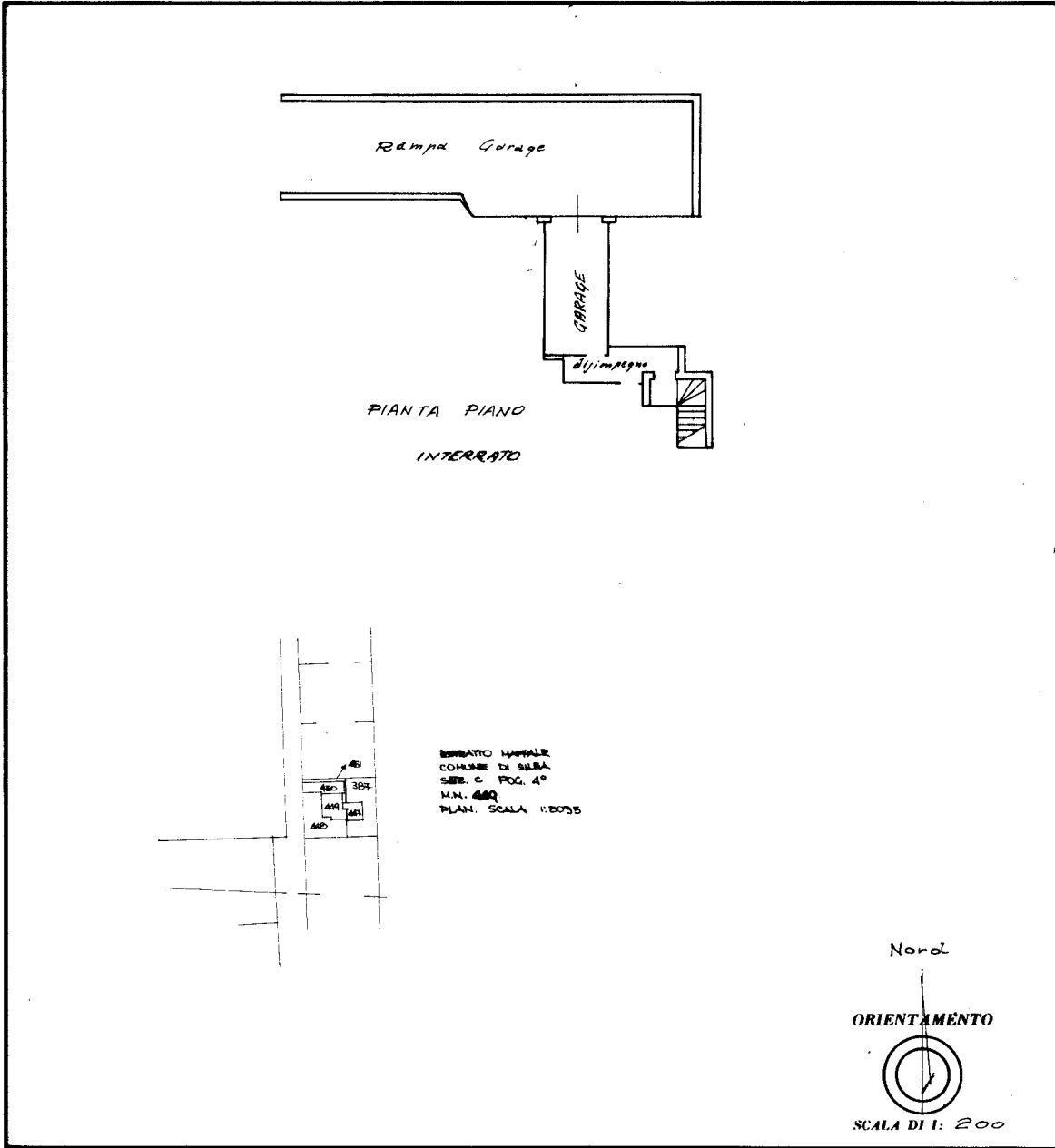

SPAZIO RISERVATO PER LE ANNOTAZIONI D'UFFICIO	
DATA PROT. N.°	<p>8869</p> <p>C/A 449</p> <p>2</p> 

Compilata dal Geom. \_\_\_\_\_  
(Titolo, nome e cognome del tecnico)  
GUZZO Rina  
 Iscritto all'Albo dei GEOMETRI  
 della Provincia di TREVISO  
 DATA 3.11.1980  
 Firma: \_\_\_\_\_

Etiografica 4S - Treviso

Catasto dei Fabbricati - Situazione al 28/10/2023 - Comune di SILEA(F116) - < Sez. urbana C - Foglio 4 - Particella 448 - Subalferno 1 >  
Inqu. 01  
VIA POZZETTO Piano S1

Ultima planimetria in atti