



26-Ott-2022 18:48:13
 Scala originale: 1:2000
 Dimensione cornice: 534,001 x 378,000 metProtocollo pratica T366709/2022

Comune: (TV) MONTEBELLUNA
 Foglio: 38

MOD. AN (CEU)
LIRE
400

MINISTERO DELLE FINANZE
DIREZIONE GENERALE DEL CATASTO E DEI SISTEMI
CATASTO EDILIZIO URBANO (RDL 13-4-1939, n. 652)
Planimetria di u.i.u. in Comune di Montebelluna..... via A.De..... Gasperi..... civ.....



MODULARIO
F. fig. rend. 448

Lastrico solare mq 190

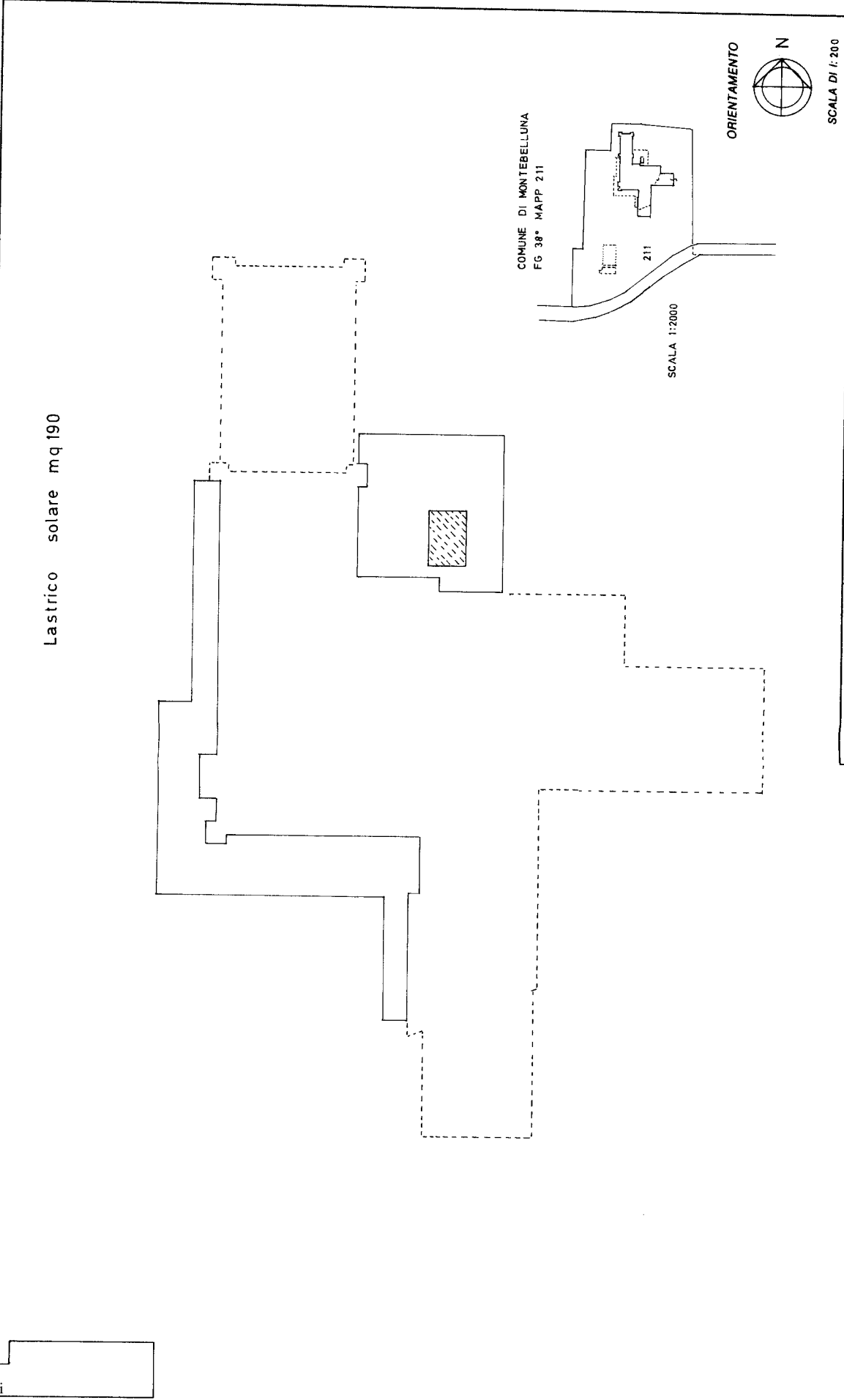

SCALA DI I: 200
RISERVATO ALL'UFFICIO

Compilata dal dott. arch. Bruno Mario
(Titolo, cognome e nome)

Dichiarazione di N.C.
Denuncia di variazione
Identificativi catastali
F. 3 & n. 211 sub 2

Iscritto all'Albo degli architetti
della provincia di Treviso
dal 20-07-90 Firma Mario
Subalerno 2

Ultima planimetria in atti

MOD. AM (CEU)
LIRE
400

MINISTERO DELLE FINANZE
DIREZIONE GENERALE DEL CATASTO E DEI S.S.T.T.EE.
CATASTO EDILIZIO URBANO (RDL 13-4-1939, n. 652)



Planimetria di u.i.u. in Comune di Montebelluna... via A.D.e. Gasperi... civ.

MODULARIO
F. 1/10, 1/100, 1/1000

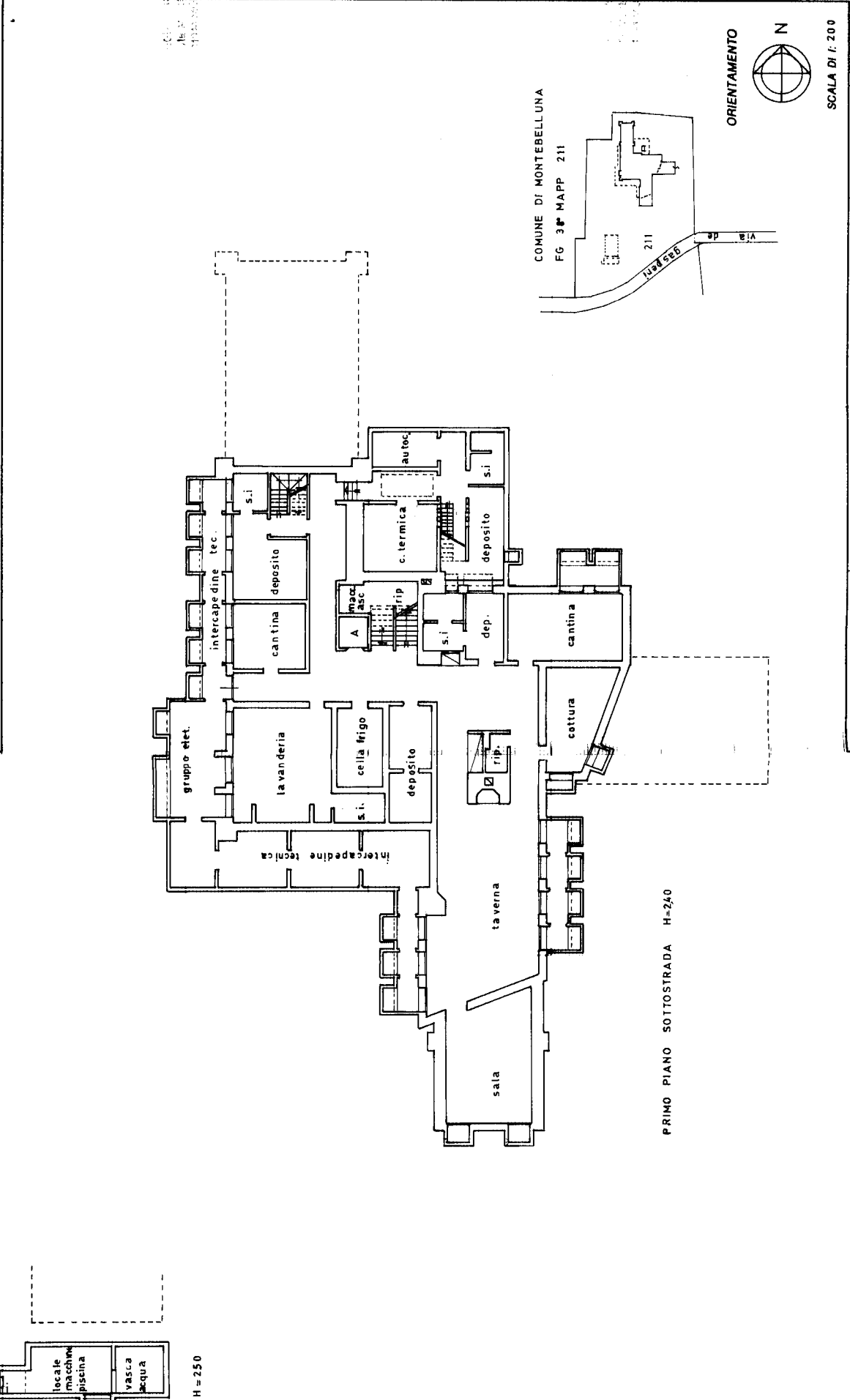

RESERVATO ALL'UFFICIO

Completato dal dott. arch. Bruno
(Titolo, cognome e nome)
Mario

Iscritto all'albo de gli architetti
della provincia di Treviso
Data 20-07-90 Firma [signature]

Dichiarazione di N.C.
Denuncia di variazione

Identificativi catastali
F. 3.8. sub. 3. in un 0
n. 211 sub. 3. in un 0

Catasto dei Eabbricati - Situazione al 26/10/2022 - Comune di MONTEBELLUNA (E443) - Sez. Urbana F - Foglio I - Particella 211 - Subalterno 3 >
VIA ALCIDE DE GASPERI Piano S1 - T - 1

MOD. AN (CEU)
LIRE
400

MINISTERO DELLE FINANZE
DIREZIONE GENERALE DEL CATASTO E DEI SS.TT.EE.
CATASTO EDILIZIO URBANO (RDL 13-4-1939, n. 652)



MODULARIO
F. 1/2 - 2002 - 2008

Planimetria di u.i.u. in Comune di Montebelluna..... via A. De Gasperi..... civ.

1:200
1/2000
1/2000

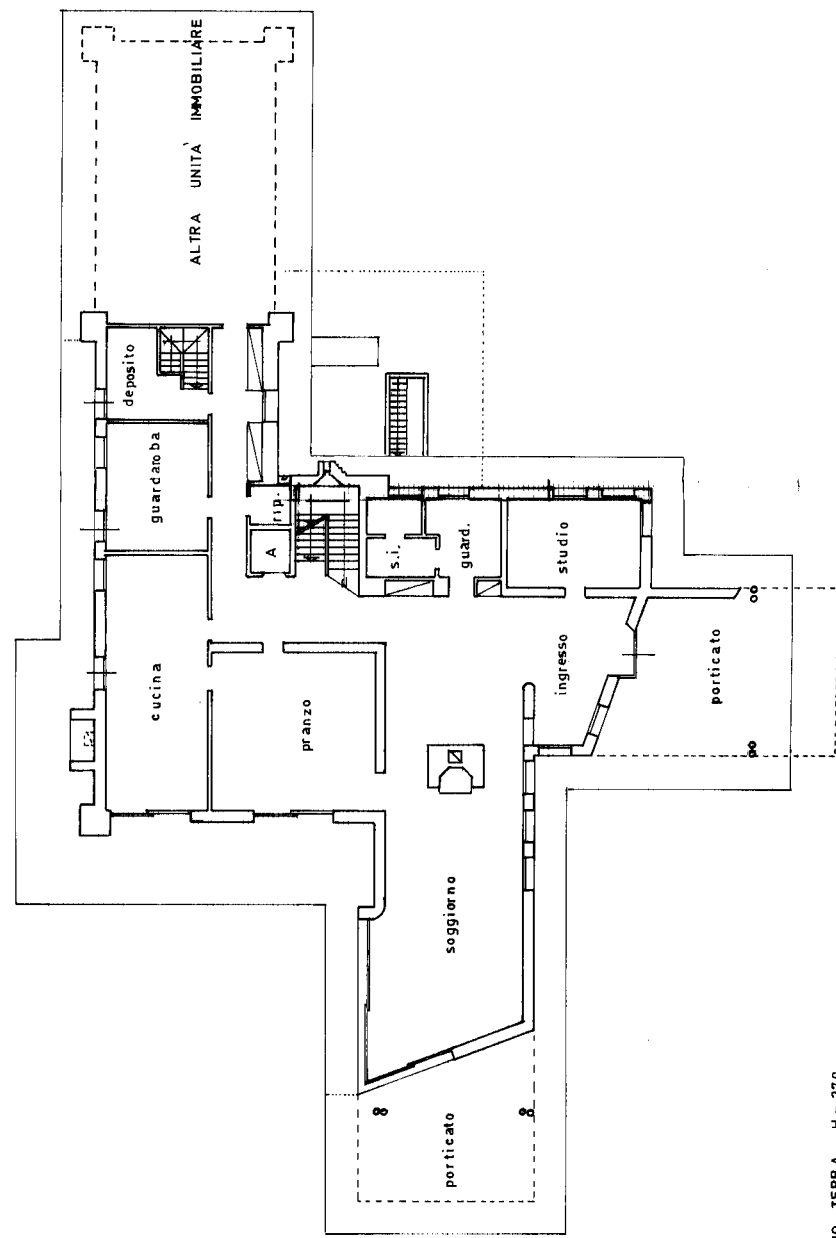

PIANO TERRA H = 270

COMUNE DI MONTEBELLUNA
FG 38° MAPP. 211

SCALA 1:2000

ORIENTAMENTO



SCALA DI F. 200

RISERVATO ALL'UFFICIO

Compilata dal **dott. arch. Bruno**
Mario
(Titolo, cognome e nome)

Dichiarazione di N.C.
Denuncia di variazione

Isritto all'albo de **gli architetti**
della provincia di Treviso

Identificativi catastali
F. 38° sub 3 **mappe 01**
n. 211

data **20-07-90** Firma **[Signature]**
Subalferno 3 >

MOD. AN (CEU)
LIRE
400

MINISTERO DELLE FINANZE
DIREZIONE GENERALE DEL CATASTO E DEI S.T.T.E.E.
CATASTO EDILIZIO URBANO (RDL 13-4-1939, n. 652)
Planimetria di u.i.u. in Comune di Montebelluna... via A. De Gasperi..... civ.

MODULARIO
F. 10 (art. 40)

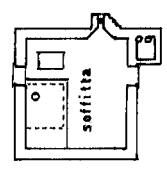

PIANO 2° H=220

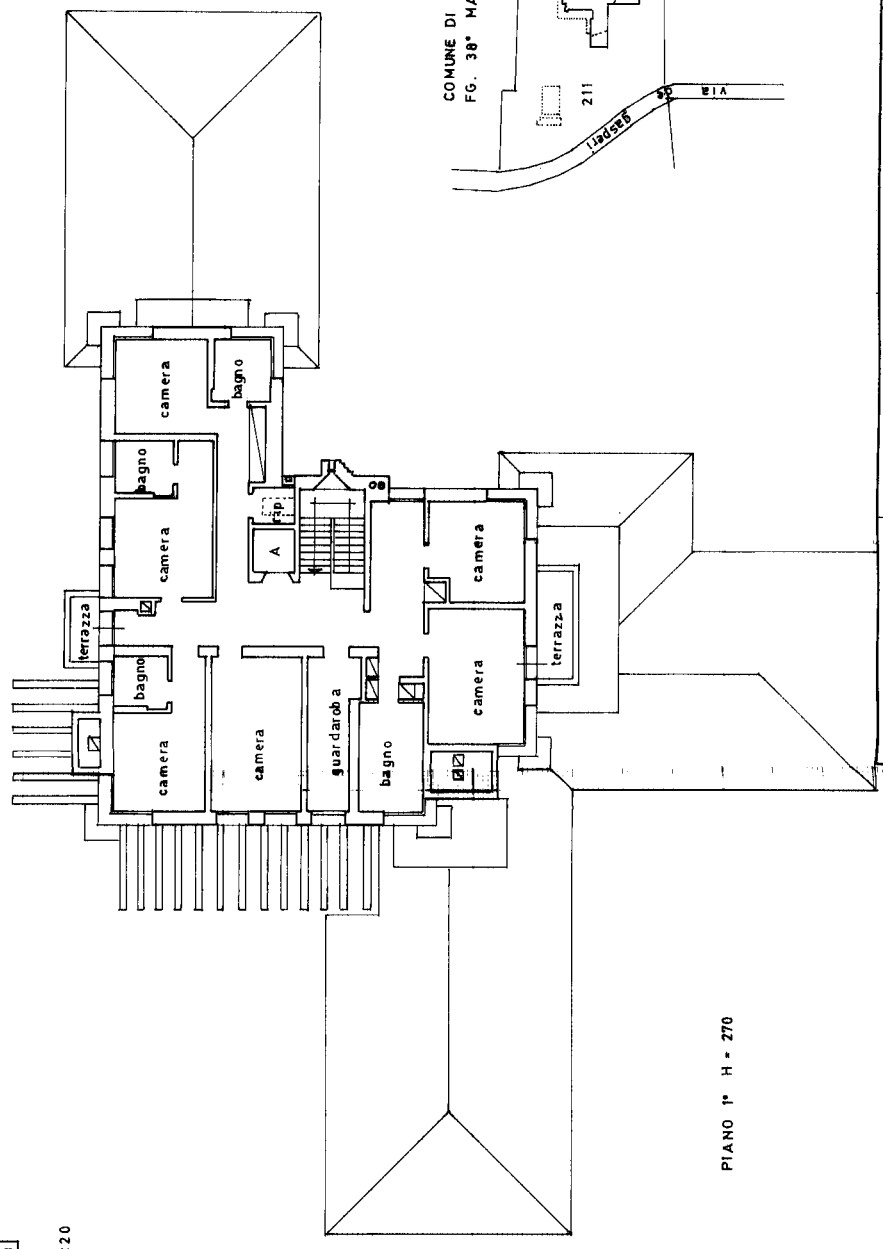

PIANO 1° H = 270

COMUNE DI MONTEBELLUNA
FG. 38° MAPP. 211

SCALA 1:2000



SCALA DI 1:200

RISERVATO ALL'UFFICIO

Dichiarazione di N.C.
Denuncia di variazione
Identificativi catastali/
F. 38° sub 3
n. 211
Compilata dal dott. arch. Bruno Mario
iscritto all'albo degli architetti
della provincia di Treviso
data 20-07-90 Firma [Signature]

Catasto dei Fabbricati - Situazione al 26/10/2022 - Comune di MONTEBELLUNA (F443) - Sez. urbana F - Foglio I - Particella 211 - Subalterno 3 >
VIA ALCIDE DE GASPERI Piano S1 - T - 1

MODULARIO
F. rig. rend. 497



MINISTERO DELLE FINANZE
DIREZIONE GENERALE DEL CATASTO E DEI SS.TT.EE.
CATASTO EDILIZIO URBANO (RDL 13-4-1939, n. 652)

MOD. **BN** (CEU)

LIRE
250

Planimetria di u.i.u. in Comune di Montebelluna via A. De Gasperi civ.

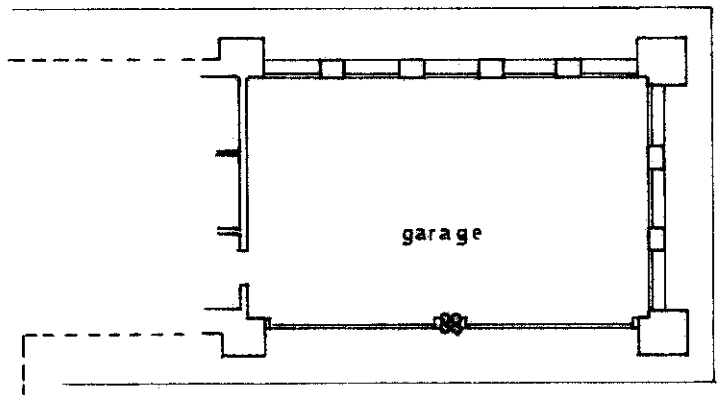

PIANO TERRA H=2,70

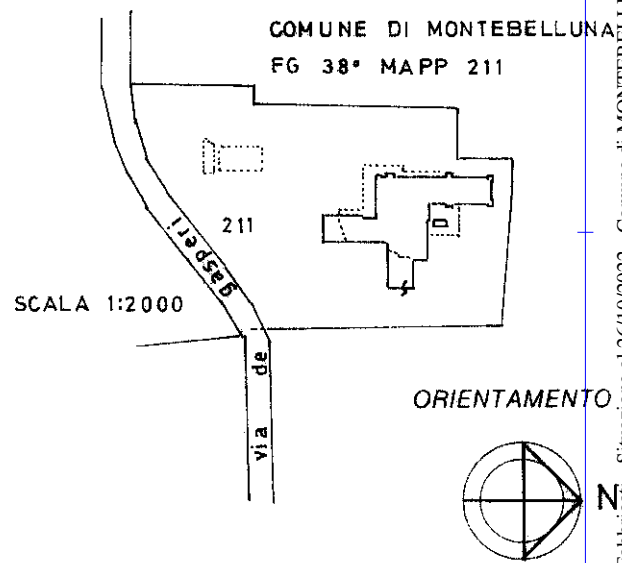

SCALA DI 1:2000

Roma - Istituto Poligrafico e Zecca dello Stato - P.v.

mapa 01
Catasto dei Fabbricati - Situazione al 26/10/2022 - Comune di MONTEBELLUNA(F443) - < Sez. urbana F - Foglio 1 - Particella 211 - Subalterno 4 >
VIA ALCLIDE DE GASPERI Piano T

Dichiarazione di N.C.
Ultima planimetria in atti
Denuncia di variazione
Data presentazione: 03/10/1990 - Data: 26/10/2022 - n. T365902 - [REDACTED]
Totale schede: 1
Formato di acquisizione: A4(210x297) - Formato stampa richiesto: A4(210x297)
F. 38°
n. 211 sub. 4

Compilata dal dott.arch. Bruno
(Titolo, cognome e nome)
Mario
Iscritto all'albo de gli architetti
della provincia di Treviso
data 20-07-90 Firma [Signature]

RISERVATO ALL'UFFICIO

MODULARIO
F. rig. rend. 497



MINISTERO DELLE FINANZE
DIREZIONE GENERALE DEL CATASTO E DEI SS.TT.EE.
CATASTO EDILIZIO URBANO (RDL 13-4-1939, n. 652)

MOD. BN (GEU)

LIRE
350

Planimetria di u.i.u. in Comune di Montebelluna via A. De Gasperi civ.

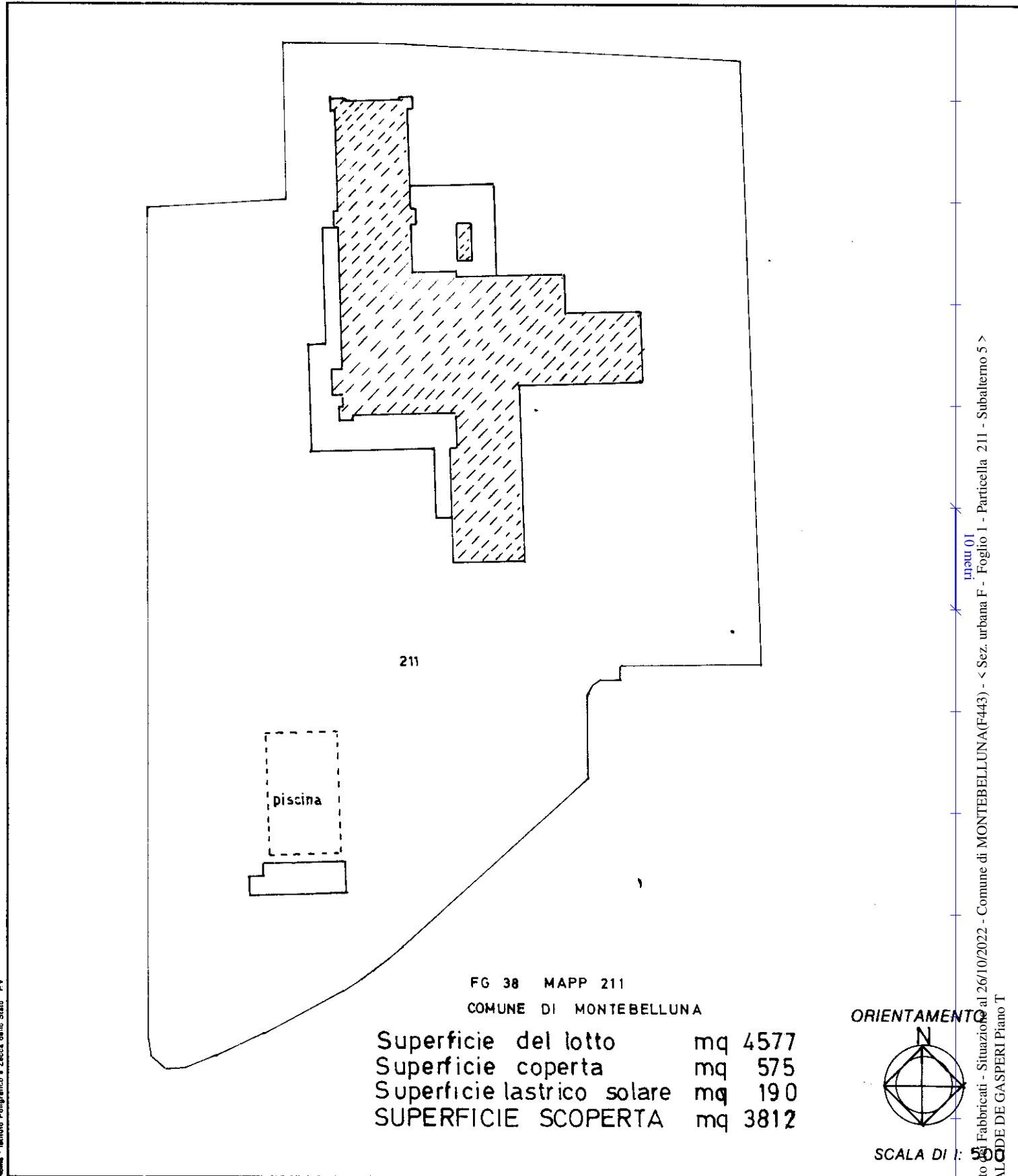

Roma - Istituto Poligrafico e Zecca dello Stato P.V.

Catasto di Fabbricati - Situazione al 26/10/2022 - Comune di MONTEBELLUNA(F443) - < Sez. urbana F - Foglio I - Particella 211 - Subalterno 5 >
VIA AL. DE GASPERI Piano T

Dichiarazione di N.C.
Denuncia di variazione
Ultima planimetria in atti

Compilata dal dott arch Bruno
Mario
(Titolo, cognome e nome)

RISERVATO ALL'UFFICIO

Data presentazione: 14/12/1990 - Data: 26/10/2022 - n. T365903 -
Totale schede F - Formato di acquisizione: A4 (210x297) - Formato stampa: A4 (210x297) -
n. 211 sub. 5

scritto al n. [redacted]
della provincia di [redacted] Interv. n. 150
data 22-10-90 Firma Mario [signature]

Catasto di Fabbricati - Situazione al 26/10/2022 - Comune di MONTEBELLUNA(F443) - < Sez. urbana F - Foglio I - Particella 211 - Subalterno 5 >
VIA AL. DE GASPERI Piano T