

**Agenzia del Territorio  
CATASTO FABBRICATI  
Ufficio Provinciale di  
Treviso**

Dichiarazione protocollo n. TV0174090 del 27/05/2004

Planimetria di u.i.u. in Comune di Montebelluna

Via Contea

civ.

**Identificativi Catastali:**

Sezione: D

Foglio: 3

Particella: 2619

Subalterno: 7

**Compilata da:**

Martignago Vanni

Iscritto all'albo:  
Geometri

Prov. Treviso

N. 1982

Scheda n. 1

Scala 1:200

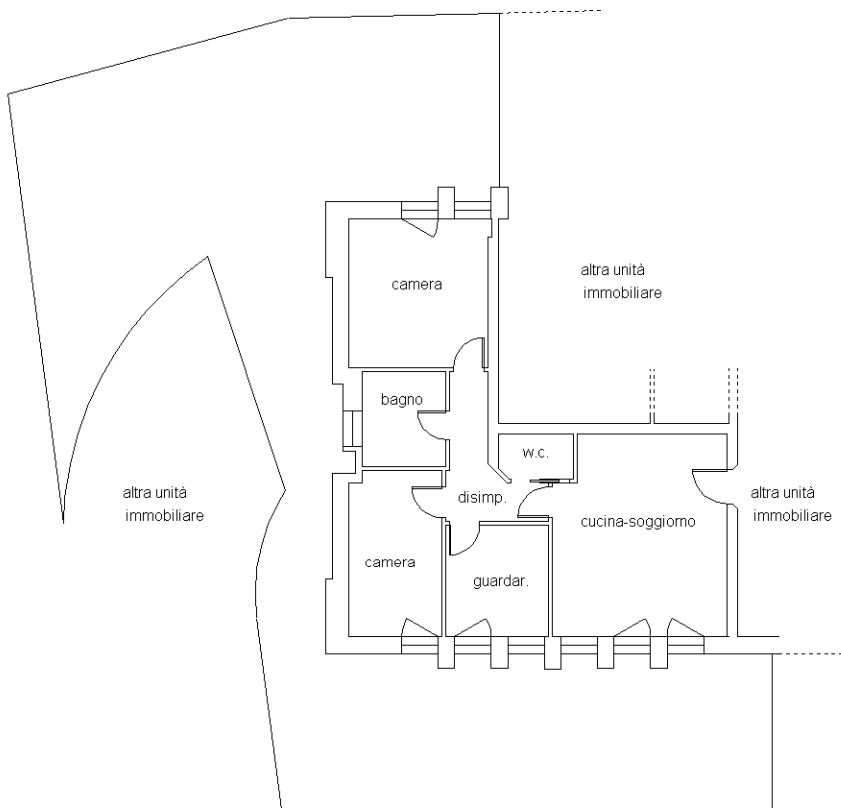

**PIANO TERRA h: 2.70 mt.**

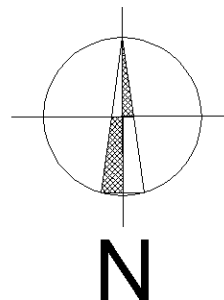

Ultima planimetria in atti

Catasto dei Fabbricati - Situazione al 13/10/2022 - Comune di MONTEBELLUNA(F443) - < Sez. urbana D - Foglio 3 - Particella 2619 - Subalterno 8 > - Uiu grafiata  
 Firmato DA **GIUSEPPE VENTURA** Emesso Da: ARUBAPEC S.P.A. NG CA 3 Serial#: 41466a25ded66143d09d30249d867047



**Agenzia del Territorio  
CATASTO FABBRICATI  
Ufficio Provinciale di  
Treviso**

Dichiarazione protocollo n. TV0174090 del 27/05/2004

Planimetria di u.i.u. in Comune di Montebelluna

Via Contea

civ.

Identificativi Catastali:

Sezione: D

Foglio: 3

Particella: 2619

Subalterno: 26

Compilata da:

Martignago Vanni

Iscritto all'albo:

Geometri

Prov. Treviso

N. 1982

Scheda n. 1

Scala 1:200

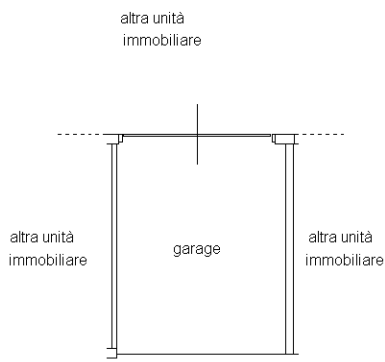

**PRIMO PIANO SOTTOSTRADA h: 2.85 mt.**

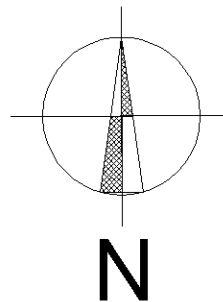

Ultima planimetria in atti



ELABORATO PLANIMETRICO	
Compilato da: Martignago Vanni	
Iscritto all'albo: Geometri	
Prov. Treviso	N. 1982

**Agenzia del Territorio  
CATASTO FABBRICATI  
Ufficio Provinciale di  
Treviso**

Comune di Montebelluna	Protocollo n. TV0174090 del 27/05/2004
Sezione: D      Foglio: 3      Particella: 2619	Tipo Mappale n. 126558 del 23/04/2004

Dimostrazione grafica dei subalterni Scala 1 : 500

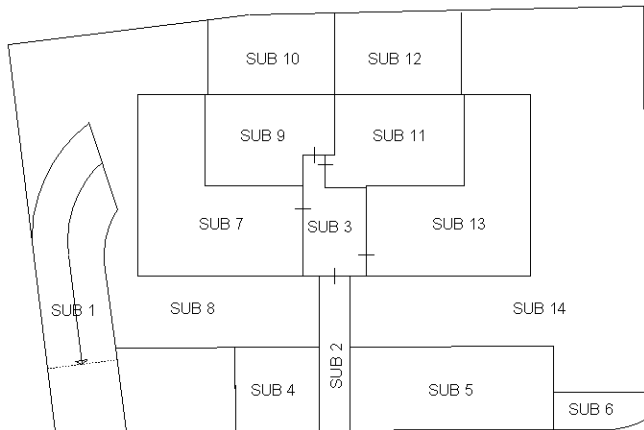

**PIANO TERRA**

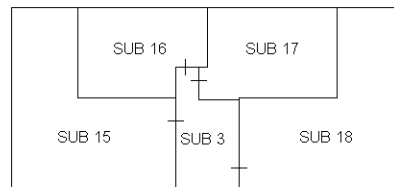

**PIANO PRIMO**

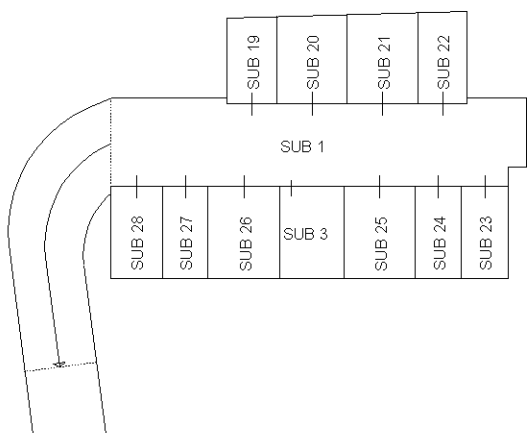

**PRIMO PIANO SOTTOSTRADA**

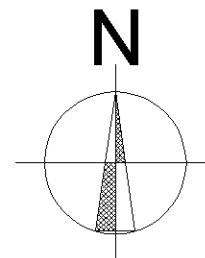

Ultima planimetria in atti

