

MODULARIO
F. - Cat. S. T. - 368



MINISTERO DELLE FINANZE
DIREZIONE GENERALE DEL CATASTO E DEI SERVIZI TECNICI ERARIALI
NUOVO CATASTO EDILIZIO URBANO

Mod. A (Nuovo Catasto Edilizio Urbano)

Lire
100

(R. DECRETO-LEGGE 13 APRILE 1939, N. 632)

Planimetria dell'immobile situato nel Comune di [REDACTED] Via [REDACTED]

Ditta [REDACTED]

Allegata alla dichiarazione presentata all'Ufficio Tecnico Erariale di [REDACTED]

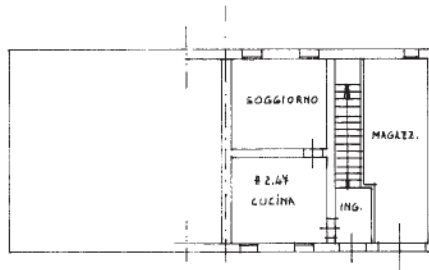

PIANO TERRA # 2.47

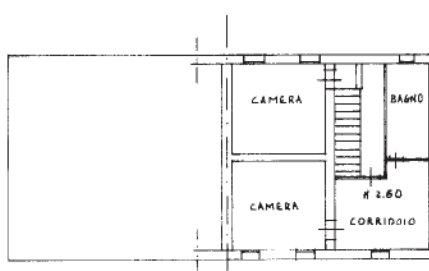

PIANO PRIMO # 2.60

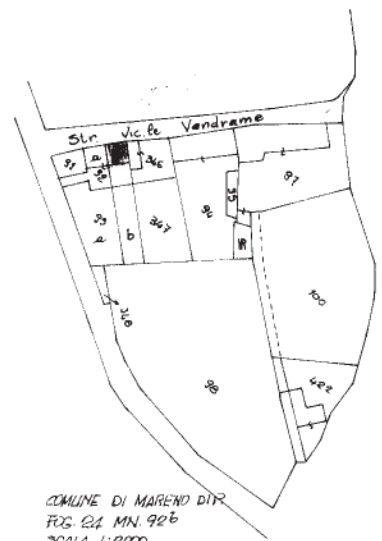

COMUNE DI MARENTO DIR.
REG. 24 MN. 926
SCALA 1:2000

ORIENTAMENTO



SCALA DI 1:200

SPAZIO RISERVATO PER LE ANNOTAZIONI D'UFFICIO	
DATA	
PROT. N°	28/09/1982
I	C 3 325 1

Compilata dal geometra
ROBERTO ZANELLA
(Titolo, nome e cognome del tecnico)

Iscritto all'Albo dei geometri
della Provincia di TREVISO

DATA 28/09/1982

Firma: [Signature]

Ultima planimetria in atti

Catasto dei Fabbricati - Situazione al 12/07/2021 - Comune di MARENTO DI PIAVE (E940) - < Sez. Urb.: C - Foglio: 3 - Particella: 325 - Subalterno: 1 >
VIA DELLA VITTORIA piano: T-1;

MODULARIO
F. rig. rend. 487



MINISTERO DELLE FINANZE
DIREZIONE GENERALE DEL CATASTO E DEI SS.TT.EE.
CATASTO EDILIZIO URBANO (RDL 13-4-1939, n. 652)

MOD. **BN** (CEU)

LIRE
250

Planimetria di u.i.u. in Comune di MARENQ. DI PIAVE via DELLA VITTORIA civ.

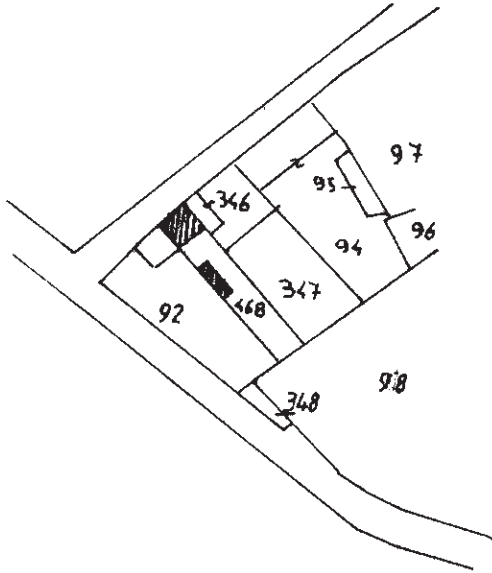

SCALA 1: 2000

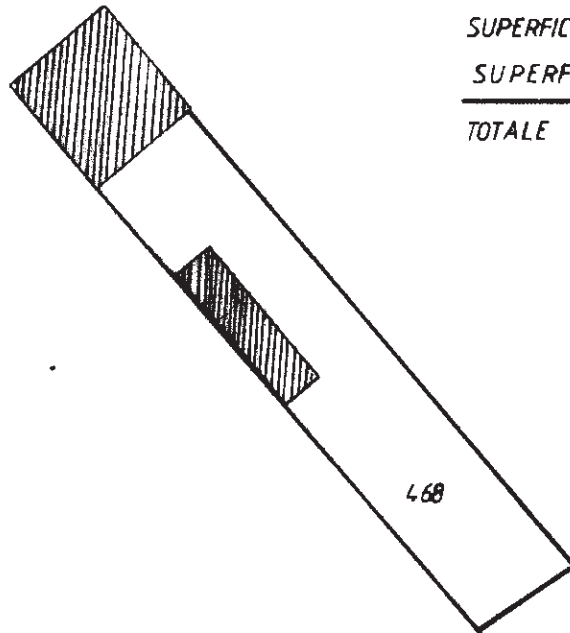

LEGENDA DEL MAPP. N° 468

SUPERFICIE SCOPERTA	MQ 286.3
SUPERFICIE COPERTA	MQ 102.7
TOTALE SUP. LOTTO	MQ 389.00

ORIENTAMENTO

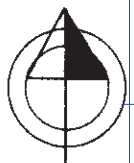

SCALA DI 1: 50

V90
20027A

Ultima planimetria in atti
Dichiarazione di N.C.
Denuncia di variazione
Data presentazione: 27/11/1990 - Data: 12/07/2021 - n. T331915 - Richiedente: [redacted]
Totale scheda catastale Form. n. di acquisizione: A4(210x297) - Formato stampa richiesto: A4(210x297)
F. 24
n. 468 sub. A

Compilata dal GEOMETRA
(Titolo, cognome e nome)

CANNISTRARO GIUSEPPE

della provincia di TREVISO n. 1060

data 6-11-90 Firma

RISERVATO ALL'UFFICIO

20027

Catasto dei Fabbricati - Situazione al 12/07/2021 - Comune di MARENQ. DI PIAVE (E940) - < Sez. Urb.: C - Foglio: 3 - Particella: 468 - Subalterno: 3 >
VIA DELLA VITTORIA;

MODULARIO
F. rig. rend. 487



MINISTERO DELLE FINANZE
DIREZIONE GENERALE DEL CATASTO E DEI SS.TT.EE.
CATASTO EDILIZIO URBANO (RDL 13-4-1939, n. 652)

MOD. **BM** (CEU)

LIRE
250

Planimetria di u.i.u. in Comune di MARENO DI PIAVE via DELLA VITTORIA civ.

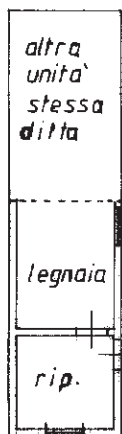

PIANTA PIANO TERRA
H = 2,40

ORIENTAMENTO



SCALA DI 1:200

V90
20028A

Catasto dei Fabbricati - Situazione al 12/07/2021 - Comune di MARENO DI PIAVE (E940) - < Sez. Urb.: C - Foglio: 3 - Particella: 468 - Subalterno: 4 >
VIA DELLA VITTORIA piano: T;

Ultima planimetria in atti
Dichiarazione di N.C.
Denuncia di variazione
Data presentazione: 27/11/1990 - Data: 12/07/2021 - n. T331916 -
Totale schede in formato di acquisizione: A4(210x297) - Formato stampa richiesto: A4(210x297)
F. 24
n. 468 B sub.

Compilata dal GEOMETRA
(Titolo, cognome e nome)
CANNISTRARO GIUSEPPE
GEOMETRI
della provincia di TREVISO n. 1060
data 6-11-90 Firma [Signature]

RISERVATO ALL'UFFICIO
20028

MODULARIO
F. rig. rend. 497



MINISTERO DELLE FINANZE
DIREZIONE GENERALE DEL CATASTO E DEI SS.TT.EE.
CATASTO EDILIZIO URBANO (RDL 13-4-1939, n. 652)

MOD. **BN** (CEU)

LIRE
250

Planimetria di u.i.u. in Comune di MARENO DI PIAVE via DELLA VITTORIA civ.

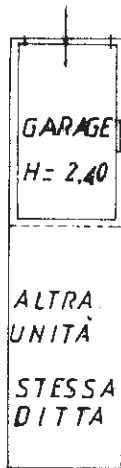

PIANTA PIANO TERRA

ORIENTAMENTO

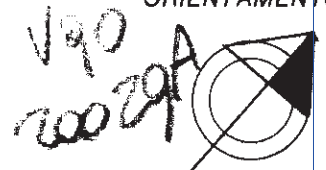

SCALA DI 1:20

Catasto dei Fabbricati - Situazione al 12/07/2021 - Comune di MARENO DI PIAVE (E940) - < Sez. Urb.: C - Foglio: 3 - Particella: 468 - Subalterno: 5 >
VIA DELLA VITTORIA piano: T;

Dichiarazione di N.C.
Ultima planimetria in atti
Denuncia di variazione
Data presentazione: 27/11/1990 - Data: 12/07/2021 - n. T331917 -
Totale schede in formato di acquisizione: A4(210x297) stampo richiesto: A4(210x297)
F. 24
n. 468 sub.

Compilata da GEOMETRA
(Titolo, cognome e nome)
CANNISTRARO GIUSEPPE
della provincia di TREVISO n. 1060
data 6/11/90 Firma [Signature]

RISERVATO ALL'UFFICIO
20021