



Lire  
15

# NUOVO CATASTO EDILIZIO URBANO

(R. DECRETO-LEGGE 13 APRILE 1989, N. 652)

Planimetria dell'immobile situato nel Comune di **MONTEBELLUNA** Via **OSPEDALE**

Ditta [REDACTED]

Allegata alla dichiarazione presentata all'Ufficio Tecnico Erariale di **TREVISO**

Sub. 23

Comune di Montebelluna

Fg. I° Sez. E - (31) - map. 160

**PRIMO**  
**PIANO** ~~secondo~~ **H = 2,70**

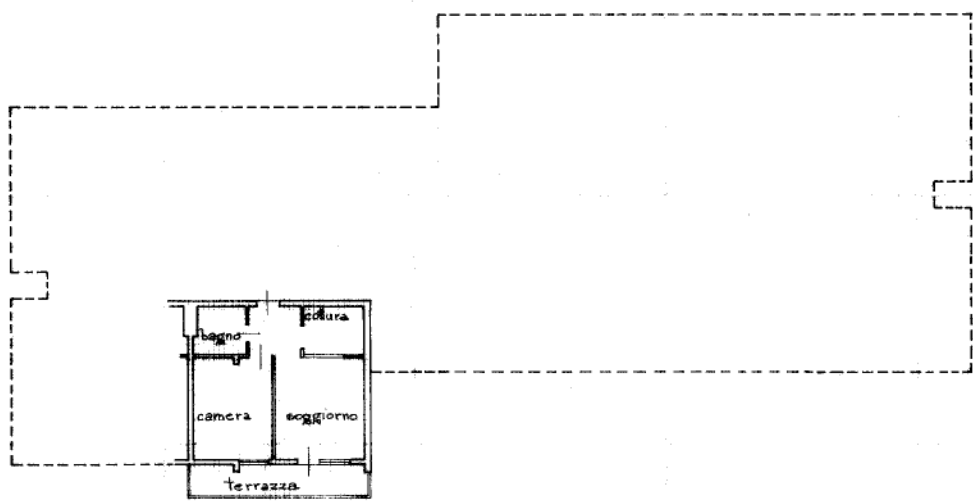

ORIENTAMENTO



SCALA DI 1:200

SPAZIO RISERVATO PER LE ANNOTAZIONI D'UFFICIO

DATA PROT. N°	51C	<b>E</b> <b>1</b> <b>160</b> <b>23</b>
------------------	-----	-------------------------------------------------

Compilata dal dott. ing.

LOSCHI PIER GIORGIO  
(Titolo, nome e cognome del tecnico)

Iscritto all'Albo degli INGEGNERI  
della Provincia di TREVISO

DATA **15 APR 1985**

Firma:



Catasto dei Fabbricati - Situazione al 24/02/2023 - Comune di MONTEBELLUNA(F443) - < Sez. urbana E - Foglio 1 - Particella 160 - Subalterno 23 >  
incur 01  
VIA OSPEDALE n. 29 Interno 20 Piano 1



Lire  
100

# NUOVO CATASTO EDILIZIO URBANO

(R. DECRETO-LEGGE 13 APRILE 1939, N. 632)

Planimetria dell'immobile situato nel Comune di **MONTEBELLUNA** Via **OSPEDALE**

Ditta [REDACTED]

Allegata alla dichiarazione presentata all'Ufficio Tecnico Erariale di **TREVISO**

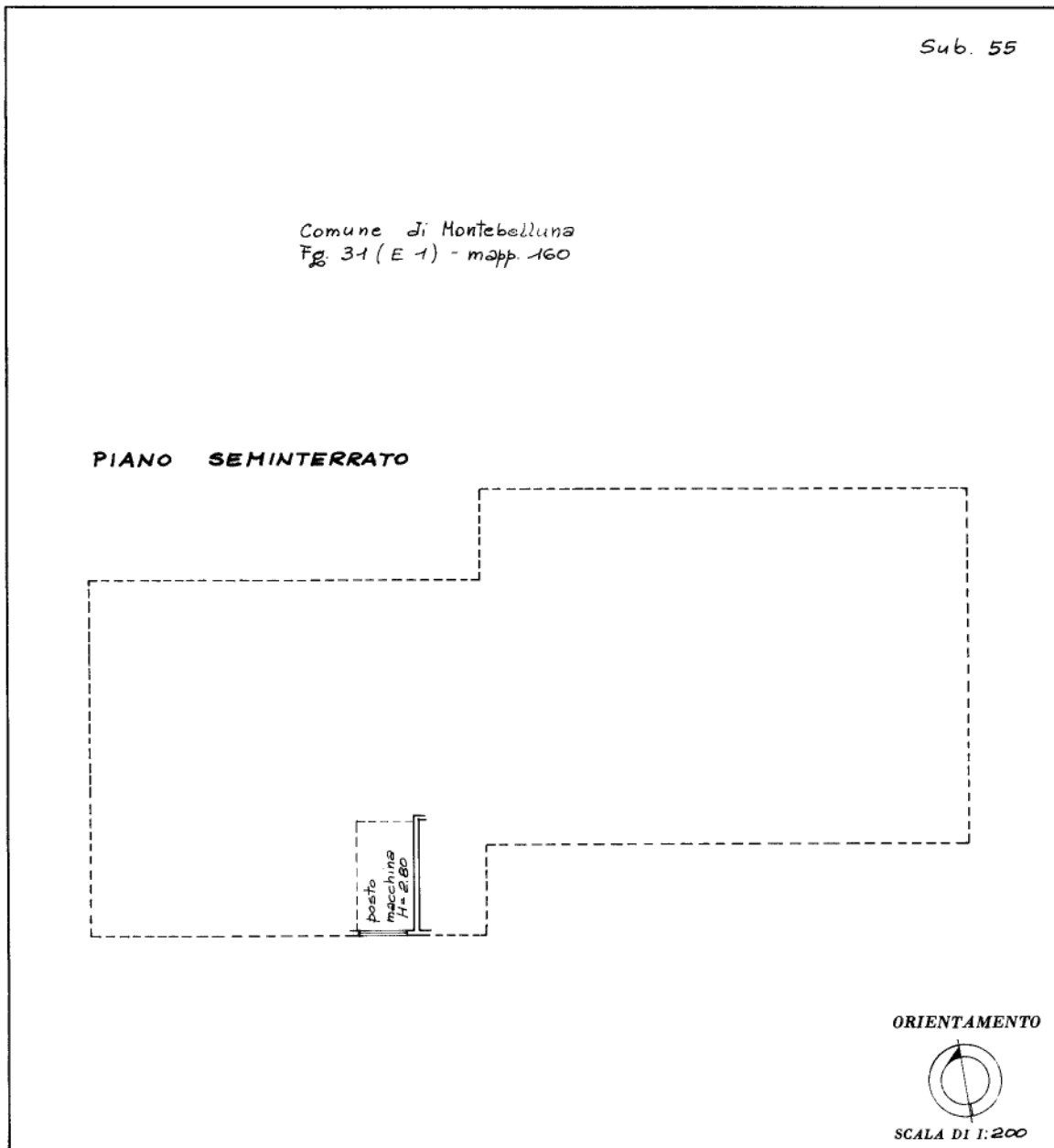

SPAZIO RISERVATO PER LE ANNOTAZIONI D'UFFICIO	
DATA PROT. N°	<b>516</b>
	<b>E 1 160 55</b>

Compilata dal dott. ing.  
*Loschi Pier Giorgio*  
(Titolo, nome e cognome del tecnico)

Iscritto all'Albo degli Ingegneri  
della Provincia di TREVISO

DATA 15 APR 1985

Firma: *[Signature]*



Catasto dei Fabbricati - Situazione al 24/02/2023 - Comune di MONTEBELLUNA (F443) - < Sez. urbana E - Foglio 1 - Particella 160 - Subalterno 55 >  
Inser 01  
VIA OSPEDALE n. 29 Interno 52 Piano S1

Ultima planimetria in atti

Data presentazione: 02/05/1985 - Data: 24/02/2023 - n. T120075 - [REDACTED]

Totale schede: 1 - Formato di acquisizione: A3(297x420) - Formato stampa richiesto: A4(210x297)