



N=800

E=300

17-Mar-2021 15:57:48
 Prot. n. T287019/2021
 Scala originale: 1:2000
 Dimensione cornice: 534.000 x 378.000 metri
 Comune: SILEA
 Foglio: 11

1 Particella: 853

Ufficio provinciale di Treviso
CATASTO FABBRICATI

ELABORATO PLANIMETRICO

Compilato da: Saccardo Andrea
Comune di Silea
Sezione: B
Foglio: 2
Particella: 869
Tipo Mappale n. del
Iscritto all'albo: Geometri
Prov. Treviso
P. n. 0256497 n. del
19/09/2005
N. 2485
Scala 1 : 500

Dimostrazione grafica dei subalterni

PIANO PRIMO

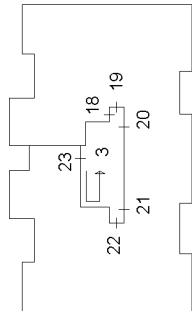

PIANO SECONDO

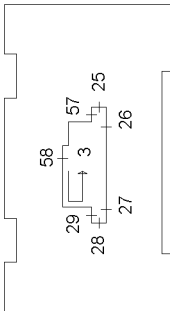

PIANO TERZO

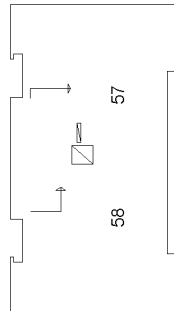

PIANO INTERRATO

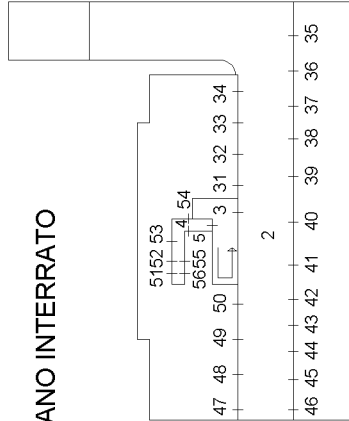

PIANO TERRA

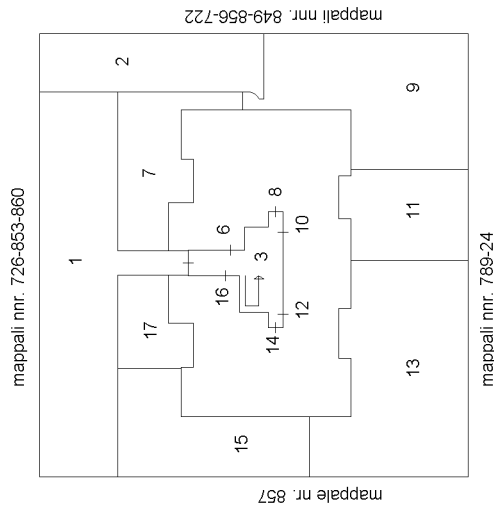

MODULARIO
F. rig. rend. 497



MINISTERO DELLE FINANZE
DIPARTIMENTO DEL TERRITORIO
CATASTO EDILIZIO URBANO (RDL 13-4-1939, n. 652)

MOD. **BN** (CEU)

LIRE
200

Planimetria di u.i.u. in Comune di **SILEA** via **VIA CA' MEMO** civ.

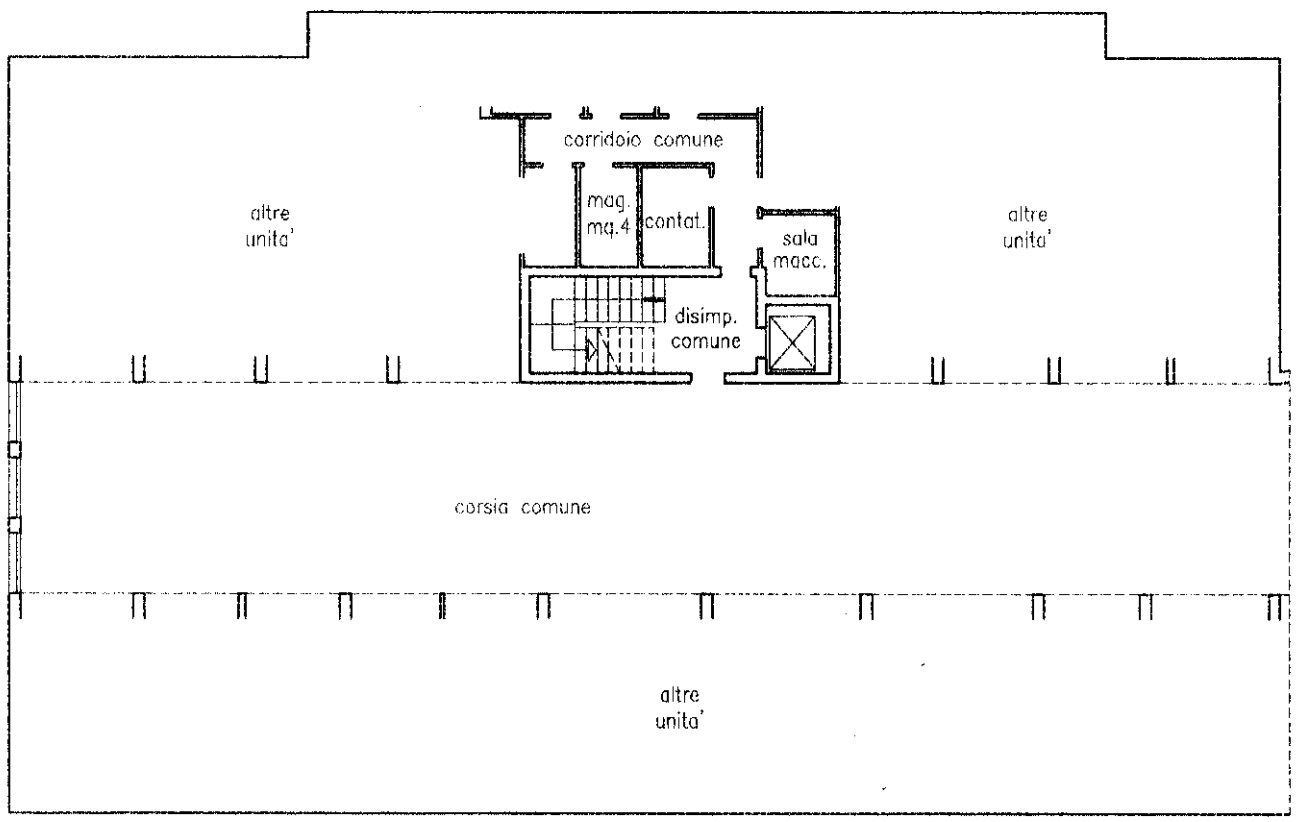

piano sottostrada
h. = 2.60 ml.

ORIENTAMENTO

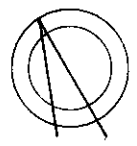

SCALA DI 1:200

Dichiarazione di N.C.
Denuncia di variazione
Ultima planimetria in atti

Compilata dal **architetto**
damian tabio
(Titolo, cognome e nome)

RISERVATO ALL'UFFICIO

Data presentazione: 30/06/1999 - Data: 09/02/2021 - n. T392096 -

Totale schede: 869 - Formati di acquisizione: A4 (210x297) - Formato stampa richiesto: A4 (210x297)
n. 869 sub. 55
dal **28 GIU. 1999** Firma

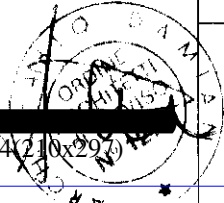

Catasto dei Fabbricati - Situazione al 09/02/2021 - Comune di SILEA (F116) - < Sez. Urb.: B - Foglio: 2 - Particella: 869 - Subalterno: 55 >
VIA CA' MEMO piano: S1

Roma - Istituto Poligrafico e Zecca dello Stato - P.V.

MODULARIO
F. rig. rend. 497



MINISTERO DELLE FINANZE
DIPARTIMENTO DEL TERRITORIO

CATASTO EDILIZIO URBANO (RDL 13-4-1939, n. 652)

MOD. **BN** (CEU)

LIRE
200

Planimetria di u.i.u. in Comune di **SILEA** via **VIA CA' MEMO** civ.

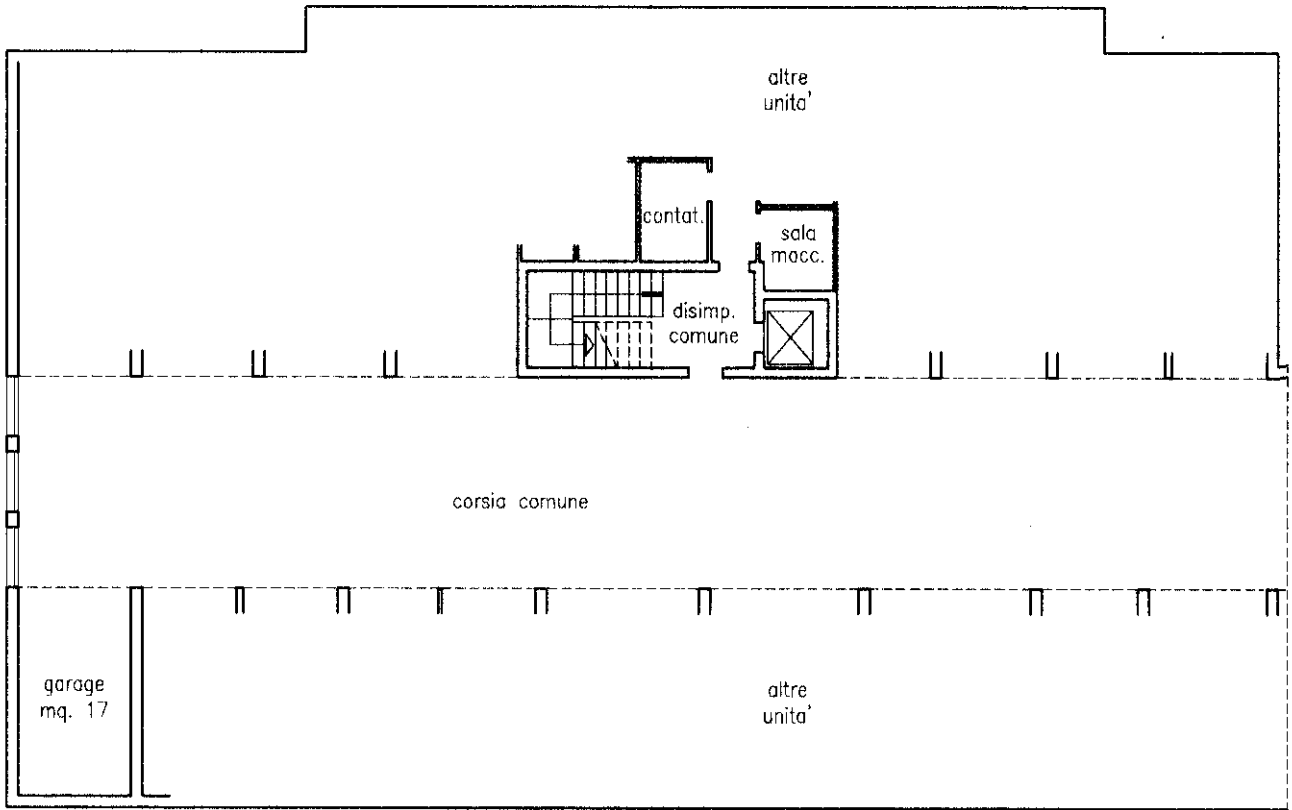

piano sottostrada
h. = 2.40 ml.

ORIENTAMENTO

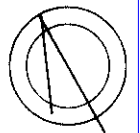

SCALA DI 1:200

Dichiarazione di N.C.
Denuncia di variazione

Compilata dal **architetto**
damian tabio
(Titolo, cognome e nome)

RISERVATO ALL'UFFICIO

Ultima planimetria in atti

Iscritto all'albo de **architetti**
treviso

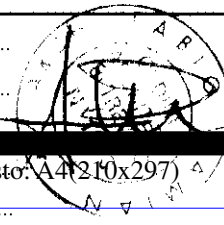

Data presentazione: 30/06/1999 - Data: 09/02/2021 - n. T392091 -
Totale schede: 669 - Formato di acquisizione: A4 (210x297) - Formato stampa richiesto: A4 (210x297)

data: **28 GIU. 1999**

Catasto dei Fabbricati - Situazione al 09/02/2021 - Comune di SILEA (F116) - < Sez. Urb.: B - Foglio: 2 - Particella: 869 - Subalterno: 46 >
VIA CA' MEMO piano: S1