

MODULARIO
F. rig. rend. 497



MINISTERO DELLE FINANZE
DIPARTIMENTO DEL TERRITORIO
CATASTO EDILIZIO URBANO (RDL 13-4-1939, n. 652)

MOD. **BN** (CEU)

LIRE
500

Planimetria di u.i.u. in Comune di **GODEGA SURBANO**..... via **UGO COSTELLA**..... civ. **1/A**

Documento n. 3-1

PIANTA PIANO INTERRATO H255

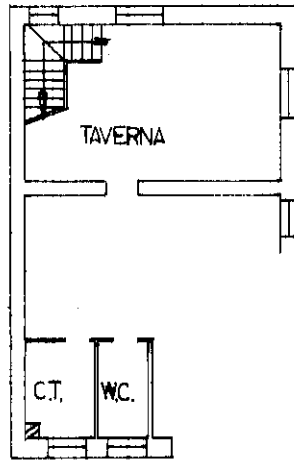

PIANTA PIANO TERRA H284

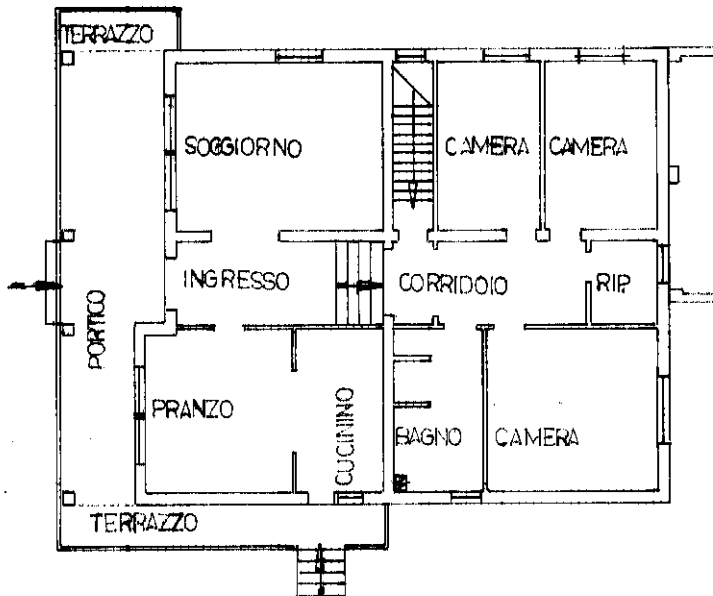

ORIENTAMENTO



SCALA DI 1:200

Piem. - Istituto Poligrafico e Zecca dello Stato - P.V.

Catasto di Godega di Sant'Urbano (E071) - < Sez. Urb.: A - Foglio: 3 - Particella: 77 - Subalterno: 4 >
VIA UGO COSTELLA n. 1/A piano: S1-T

Dichiarazione di N.C.

Ultima planimetria in attuazione

Compilata dal **GEOMETRA**

(Titolo, cognome e nome)
SINORI FRANCO

RISERVATO ALL'UFFICIO

Data presentazione: 02/07/1998 - Data: 15/05/2019 del **GEOMETRI** Richiedente: [REDACTED]

Totale schede: 1 - Formato di acquisizione: A4(210x297) della provincia di **TREVISO** Formato stampa: A4(210x297) n. **77** sub **4**

data **FEBB 90** Firma

MODULARIO
F. rig. rend. 487



MINISTERO DELLE FINANZE
DIPARTIMENTO DEL TERRITORIO
CATASTO EDILIZIO URBANO (RDL 13-4-1939, n. 652)

MOD. **BN** (CEU)

LIRE
500

Planimetria di u.i.u. in Comune di **GODEGA S. URBANO** via **UGO COSTELLA** civ. **1/A**

PIANTA PIANO INTERRATO H 2,55

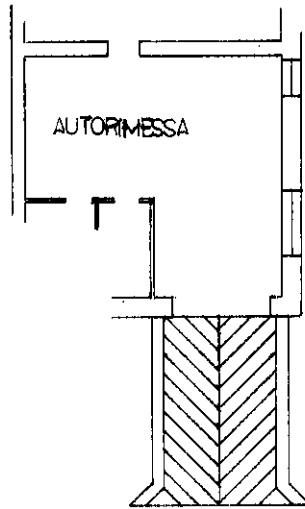

PIANTA PIANO TERRA HM 3,10

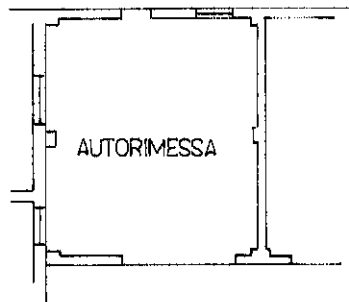

ORIENTAMENTO



SCALA DI 1:200

Roma - Istituto Poligrafico e Zecca dello Stato - P.V.

Catasto dei fabbricati - Situazione al 15/05/2019 - Comune di GODEGA DI SANT'URBANO (E071) - < Sez. Urb.: A - Foglio: 3 - Particella: 77 - Subalterno: 6 >
VIA UGO COSTELLA n. 1/A piano: S1-T

Dichiarazione di N.C.
Ultima planimetria in atti

Compilata dal **GEOMETRA**
(Titolo, cognome e nome)
SIGNORI FRANCO

RISERVATO ALL'UFFICIO

Data presentazione: 02/07/1998 - Data di riferimento: 15/05/2019 del **GEOMETRA** Richiedente: [REDACTED]

Totale s.d.c. n. **77** sub. **6** della provincia di **TREVISO** n. **1759** Formato stampa: A4(210x297)

data **FEBB' 98** Firma **A**

MODULARIO
F. Catasto 214



MINISTERO DELLE FINANZE
DIPARTIMENTO DEL TERRITORIO

MOD. BN (CEU)

CATASTO EDILIZIO URBANO (RDL 13-4-1939, N. 652)
Scala originale non disponibile.

Planimetria di u.i.u. in Comune di GODEGA S.U. via COSTELLA civ

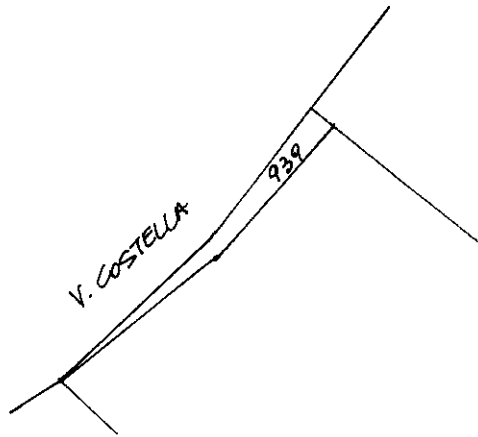

AREA URBANA
di MQ 18



Foglio 2000 - Ist. Poligr. e Zecca dello Stato

Catasto dei Fabbricati - Situazione al 17/03/2020 - Comune di GODEGA DI SANT'URBANO (E071) - < Sez. Urb.: A - Foglio: 3 - Particella: 939 - Subalterno: 0 >
VIA U. COSTELLA n. 1/AQ. Piano: T;

Dichiarazione di N.C.
Ultima denuncia di variazione
prammatica in atti

Compilata da GEOMETRA
DE PELLEGRINE ROBERTO
(titolo, cognome e nome)

RISERVATO ALL'UFFICIO

Data presentazione: 23/07/2001 - Data: 17/03/2020
Totale schede: 12 - Formato di acquisizione: A4(210x297)
n. 939 sub

data 10.5.20 Firma De Pellegrine Roberto

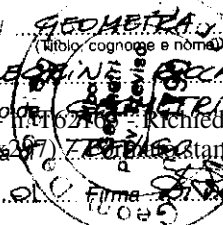



N=2000

E=-2200

Legenda

- LOTTO 1
- LOTTO 2

Comune: GODEGA DI SANT'URBANO
Scala originale: 1:2000
Foglio: 3
Dimensione cornice: 534.000 x 378.000 metri
15-Mag-2019 17:14:55
Prot. n. T263117/2019

1 Particella: 77

MODULARIO
F. rig. rend. 497



MINISTERO DELLE FINANZE
DIPARTIMENTO DEL TERRITORIO
CATASTO EDILIZIO URBANO (RDL 13-4-1939, n. 652)

MOD. **BN** (CEU)

LIRE
500

Planimetria di u.i.u. in Comune di **GODEGA SURBANO** via **UGO COSTELLA** civ. **A**

Documento n. 3-3

PIANTA PIANO INTERRATO H255

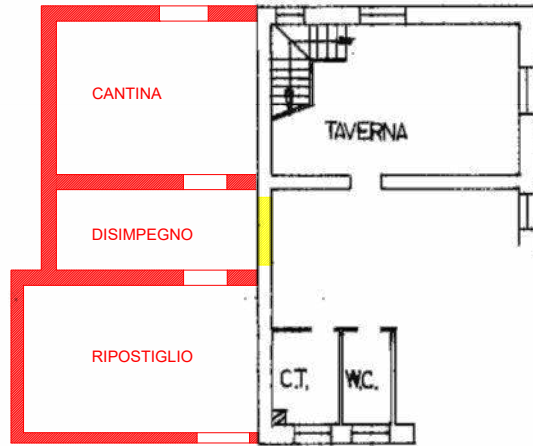

PIANTA PIANO TERRA H284

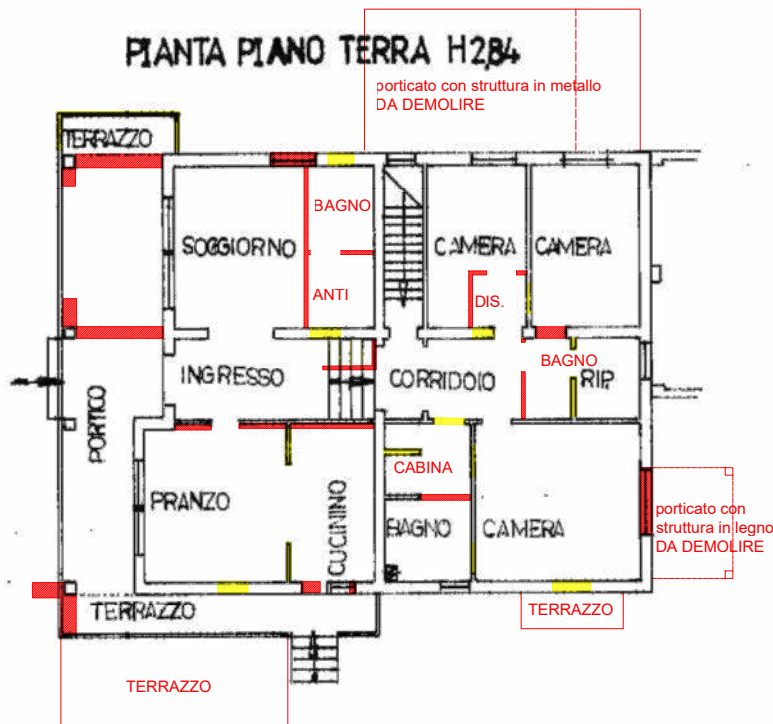

ORIENTAMENTO

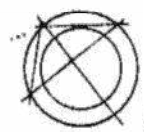

SCALA DI 1:200

Catasto dei fabbricati - Situazione al 15/05/2019 - Comune di GODEGA DI SANT'URBANO (E071) - < Sez. Urb.: A - Foglio: 3 - Particella: 77 - Subalterno: 4
VIA UGO COSTELLA n. 1/A piano: S1-T.

Dichiarazione di N.C.

Ultima planimetria in atti

Compilata dal **GEOMETRA**

(Titolo, cognome e nome)

SIGNORI FRANCO

Data presentazione: 02/07/1998 - Data: 15/05/2019 del **GEOMETRA** Richiedente

Totale **17,55** l. Formato di acquisizione: A4(210x297) della provincia di **TREVISO** Formato stampa richiesto: A4(210x297)

n. **77** sub. **4**

data **FEBB 98**

Firma

RISERVATO ALL'UFFICIO

MODULARIO
F. rig. rend. 487



MINISTERO DELLE FINANZE
DIPARTIMENTO DEL TERRITORIO
CATASTO EDILIZIO URBANO (RDL 13-4-1939, n. 652)

MOD. BN (CEU)

LIRE
500

Planimetria di u.i.u. in Comune di **GODEGA S. URBANO**..... via **UGO COSTELLA**..... civ. **1/A**

PIANTA PIANO INTERRATO H 2,55

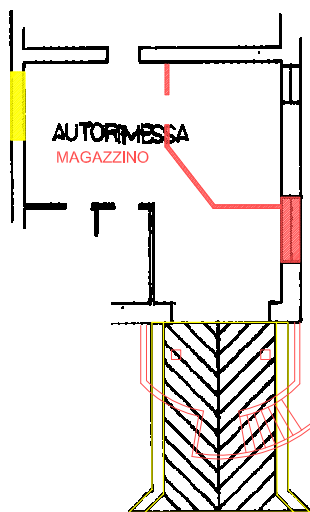

PIANTA PIANO TERRA HM 3,10

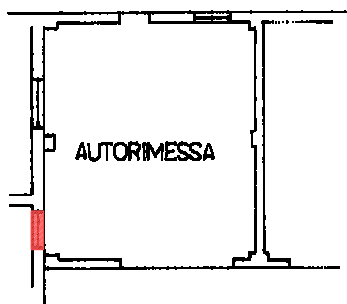

ORIENTAMENTO



SCALA DI 1:200

Catasto dei fabbricati - Situazione al 15/05/2019 - Comune di GODEGA DI SANT'URBANO (E071) - < Sez. Urb.: A - Foglio: 3 - Particella: 77 - Subalterno: 6 >
VIA UGO COSTELLA n. 1/A piano: S1-T

Piano - Istituto Poligrafico e Zecca dello Stato - P.V.

Dichiarazione di N.C.
Denuncia di variazione
Ultima planimetria in atti

Compilata dal **GEOMETRA**
(Titolo, cognome e nome)
SIGNORI FRANCO

RISERVATO ALL'UFFICIO

Data presentazione: 02/07/1998 - Data: 15/05/2019 del **GEOMETRA** Richiedente: CSNCR L68B08F190R
Totale schede: **63** - Formato di acquisizione: A4(210x297) della provincia di **TREVISO** - Formato stampa: **A4(210x297)**
n. **77** sub. **6** data **FEBB'98** Firma **A**