

N=1300



E=1100

1 Particella: 241

Comune: (TV) FOLLINA
Foglio: 14 All: B
Scala originale: 1:1000
Dimensione cornice: 267.000 x 189.000 metri
Protocollo pratica T408162/2024
19-Mar-2024 22:58:50

**Agenzia del Territorio
CATASTO FABBRICATI
Ufficio Provinciale di
Treviso**

Dichiarazione protocollo n. TV0234808 del 26/10/2012

Planimetria di u.i.u. in Comune di Follina

Via Marino De Mari

civ.

Identificativi Catastali:

Sezione: A

Foglio: 14

Particella: 241

Subalterno:

Compilata da:

Mariotti Stefano

Iscritto all'albo:

Geometri

Prov. Treviso

N. 2639

Scheda n. 1

Scala 1:200

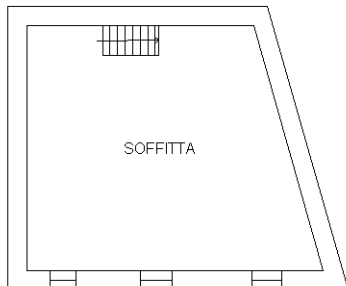

PIANTA PIANO SECONDO
H = 220

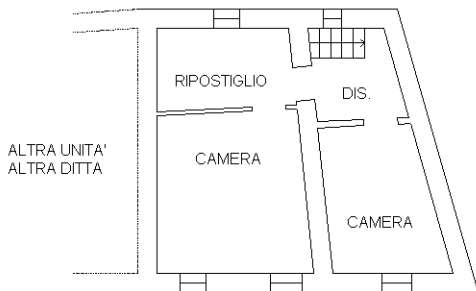

PIANTA PIANO PRIMO
H = 220

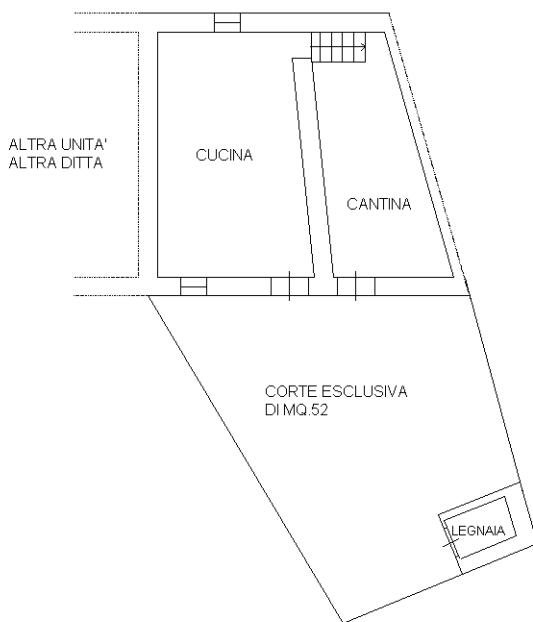

PIANTA PIANO TERRA
H = 220

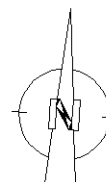

Ultima planimetria in atti

Catasto dei Fabbricati - Situazione al 19/03/2024 - Comune di FOLLINA (D654) - < Sez. urbana A - Foglio 14 - Particella 241 - Subalterno >
VIA DE MARI MARINO Piano T-1 - 2