

N=100

E=100

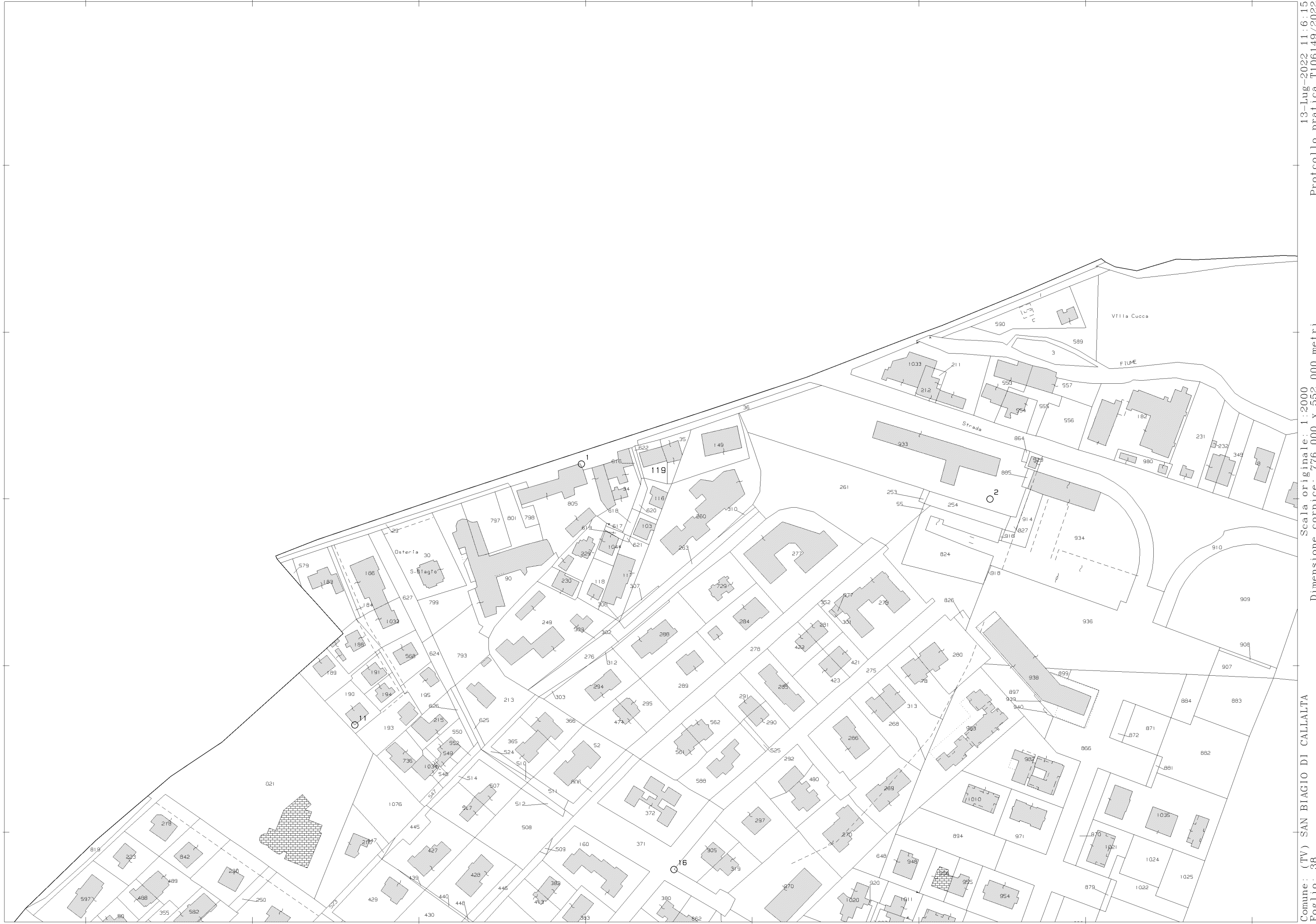

13-Lug-2022 11:6:15
Protocollo pratica T106149/2022

Scala originale: 1:2000
Dimensione cornice: 776.000 x 552.000 metri

Comune: (TV) SAN BIAGIO DI CALLALTA
Foglio: 38

1 Particella: 119

MODULINO
P. - Catasto - 481

MINISTERO DELLE FINANZE
DIPARTIMENTO DEL TERRITORIO

Mod. EP/1 CEU

Ufficio Tecnico Erariale di TREVISO

ELABORATO PLANIMETRICO

Pag. n. 1 di 1

Ubicazione e riferimenti catastali dell'immobile	
Comune <u>S. BIAGIO DI C.TA</u>	C.T. Sez. <u>-</u> Fgl. <u>38</u> Mapp. <u>119</u>
Via/piazza <u>VIA POSTUMIA CENTRO</u> n. <u> </u>	C.E.U. Sez. <u>E</u> Fgl. <u>6</u> Mapp. <u>119</u>
ESTRATTO DI MAPPA scala 1: <u>20 00</u>	Tipo mappa n. <u> </u> del <u> </u>

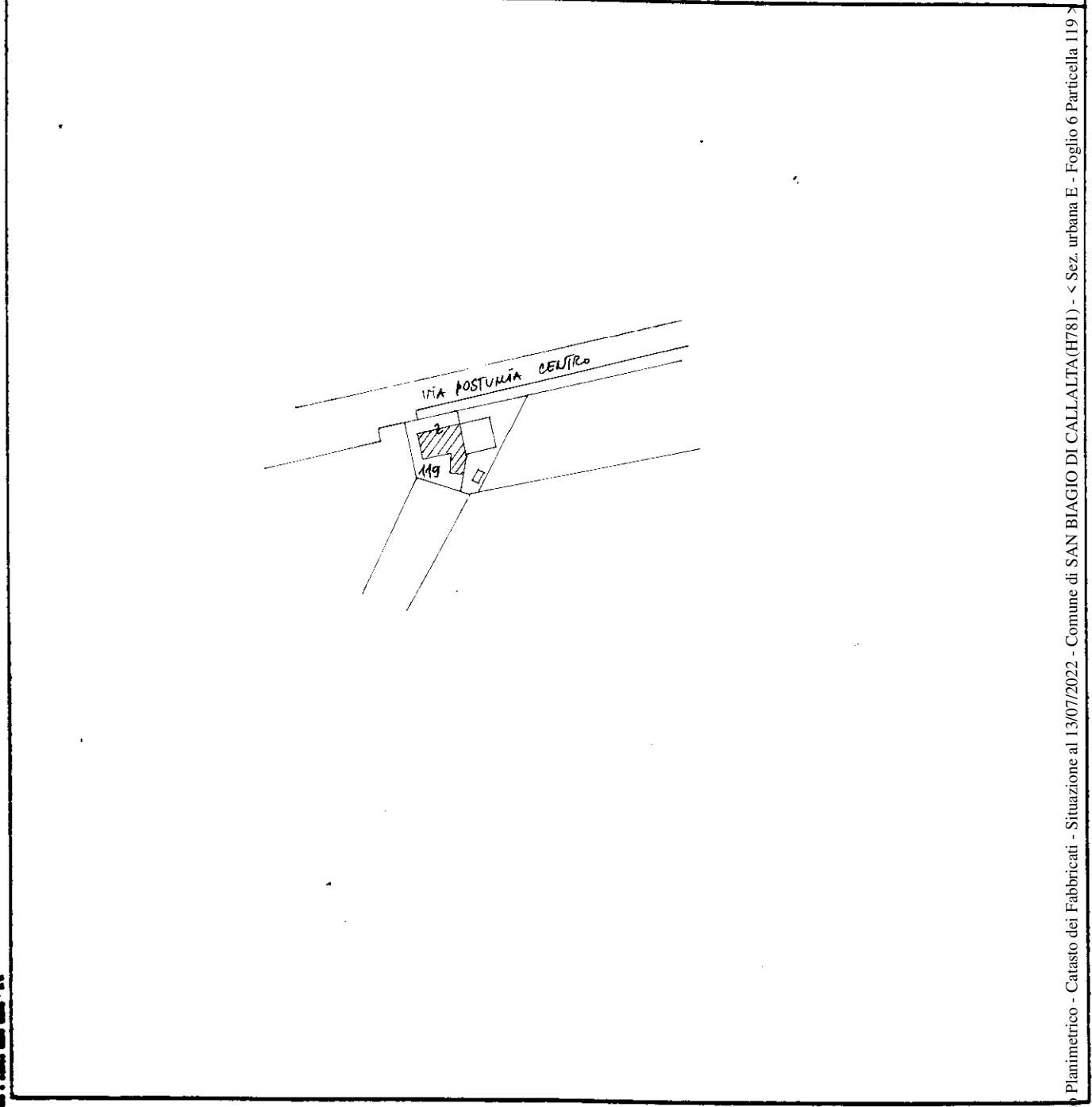

Riservato all'Ufficio Tecnico Erariale	L'operatore	IL TECNICO
Protocollo <u>B05147/09</u>		<u>05-10-09</u>
Autografo del presente mod. EP/1 prot.		<u>B. B. B.</u>
Arrivato e sostituito dal mod. EP/1 prot.		

Ultima planimetria in
Data presentazione:
Totale schede: 4 -

Formato di acquisizione: A4(210x297) - Formato stampa richiesto: A4(210x297) - Fattore di scala non utilizzabile

Elaborato Planimetrico - Catasto dei Fabbricati - Situazione al 13/07/2022 - Comune di SAN BIAGIO DI CALLALTA(H781) - < Sez. urbana E - Foglio 6 Particella 119 >



Ufficio Tecnico Erariale di TREVISO

ELABORATO PLANIMETRICO

Pag. n. 1 di 1

Comune <u>S. BIAGIO DI C.TA</u>	Sezione <u>E</u>	Foglio <u>6</u>	Turno <u>119</u>	Tip. numero A. <u>00</u>
------------------------------------	---------------------	--------------------	---------------------	-----------------------------

DIMOSTRAZIONE GRAFICA DEI SUBALTERNI ASSEGNATI

scala 1: 500

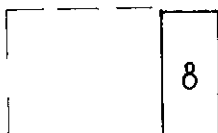

PIANO INTERRATO

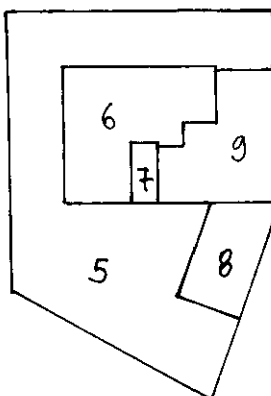

PIANO TERRA

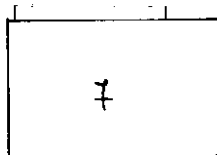

PIANO PRIMO

Riservato all'Ufficio Tecnico Erariale

L'operatore

IL TECNICO

Protocollo BOS/47/11

25-10-99

Sostituisce il presente mod. EP/2 prot.

Approvato e sostituito dal mod. EP/2 prot.

Ultima planimetria in atti

MODULARIO
F. rig. rend. 497



MINISTERO DELLE FINANZE
DIPARTIMENTO DEL TERRITORIO

CATASTO EDILIZIO URBANO (RDL 13-4-1939, n. 652)

LIRF
200

Planimetria di u.i.u. in Comune di S. BIAGIO DI C.TA via POSTUMIA CENTRO civ.

SUB 7

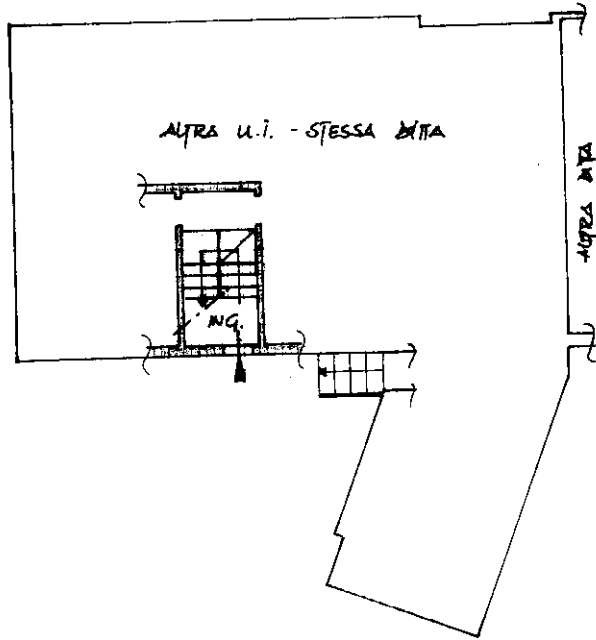

PIANO TERRA
h. 2.80 ml.

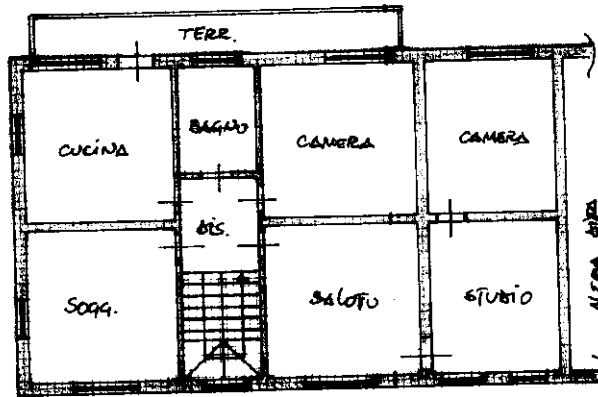

PIANO PRIMO
h. 2.80 ml.

ORIENTAMENTO

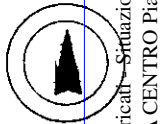

SCALA DI 200

RISERVATO ALL'UFFICIO

Dichiarazione di N.C.
Ultima planimetria di variazione

Compilata dal GEOMETRA
(Titolo, cognome e nome)

BORIN FERDINANDO

Data presentazione: 19/11/1999 - Data: 13/07/2022

Totale schede: 1 - Formato di acquisizione: A4(210x297)

F. 119 sub. 7

scritto alla data precedente

della provincia di TR

data 25-10-99 Firma [Signature]

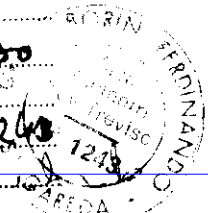

Catasto del Fabbricato - Situazione
VIA POSTUMIA CENTRO Piano

Roma - Istituto Poligrafico e Zecca dello Stato - P.V.