



N=500

E=1300

1 Particella: 444

Comune: (TV) CARBONERA

Foglio: 9

Scala originale: 1:2000

16-011-2023 10:6:6
Dimensione cornice: 534.000 x 378.000 metr
Protocollo pratica T61234/2023



MINISTERO DELLE FINANZE
DIREZIONE GENERALE DEL CATASTO E DEI SERVIZI TECNICI ERARIALI
NUOVO CATASTO EDILIZIO URBANO

Mod. B (Nuovo Catasto Edilizio Urbano)

(R. DECRETO-LEGGE 13 APRILE 1979, N. 652)

Planimetria dell'immobile situato nel Comune di CARBONERA Via CODALUNGA

Ditta [REDACTED]

Allegata alla dichiarazione presentata all'Ufficio Tecnico Erariale di TREVISO Scheda N. 2

PLANIMETRIA SCALA 1:2000
COMUNE DI CARBONERA
SEZIONE B FOGLIO 3 MAPPA 444

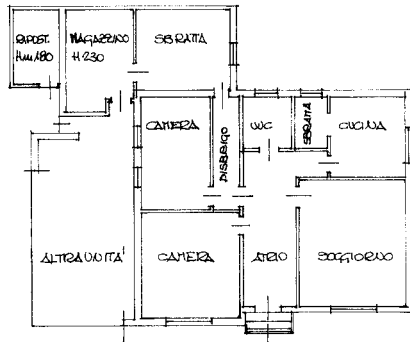
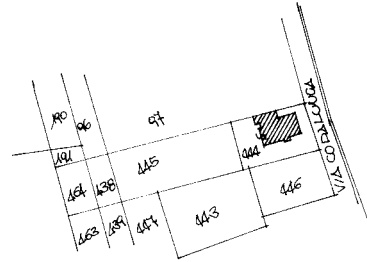

PIANTA PIANO TERZA H 3,10

ORIENTAMENTO

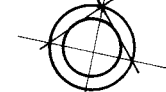

SCALA DI 1:200

SPAZIO RISERVATO PER LE ANNOTAZIONI D'UFFICIO

DATA 13/05/1988
PROT. N.° 16633

V88
16633A

Compilata dal GEOM. LUIGI TORRESAD
(Titolo, nome e cognome del tecnico)

Iscritto all'Albo de i GEOMETRI
della Provincia di TREVISO

DATA 15/03/1988

Firma: [Signature]



MINISTERO DELLE FINANZE

Mod. B (Nuovo Catasto Edilizio Urbano)

DIREZIONE GENERALE DEL CATASTO E DEI SERVIZI TECNICI ERARIALI

NUOVO CATASTO EDILIZIO URBANO

(R. DECRETO-LEGGE 15 APRILE 1979, N. 652)

Planimetria dell'immobile situato nel Comune di CARBONERA Via CODALUNGA

Ditta [REDACTED]

Allegata alla dichiarazione presentata all'Ufficio Tecnico Erariale di TREVISO Scheda N.° 3

PLANIMETRIA SCALA 1:2000
COMUNE DI CARBONERA
SEZIONE B FOGLIO 34 APP 444

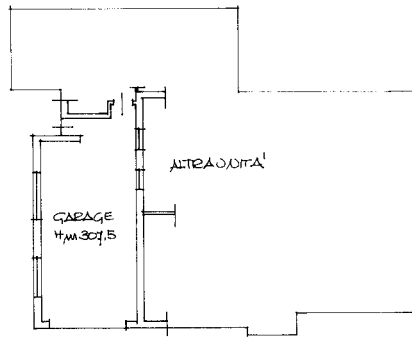
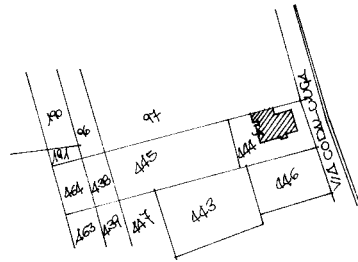

PIANTA PIANO TERRA

ORIENTAMENTO

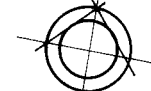

SCALA DI 1:200

SPAZIO RISERVATO PER LE ANNOTAZIONI D'UFFICIO

DATA 13 MAG. 1988
PROT. N.° 16634

V88
16634A

Compilata dal GEOM. LUIGO TORRESANO
(Titolo, nome e cognome del tecnico)

Iscritto all'Albo dei GEOMETRI
della Provincia di TREVISO

DATA 13/03/1988

Firma: [Signature]