

ELABORATO PLANIMETRICO	Compilato da: Giacomini Roberto	Iscritto all'albo: Geometri	Prov. Treviso	N. 2076
Comune di Treviso	Sezione: C	Foglio: 6	Particella n. TV0168350	del 11/07/2025
Dimostrazione grafica dei subalterni		Tipo Mappale n. 218677 del 14/03/2003 Scala 1 : 500		

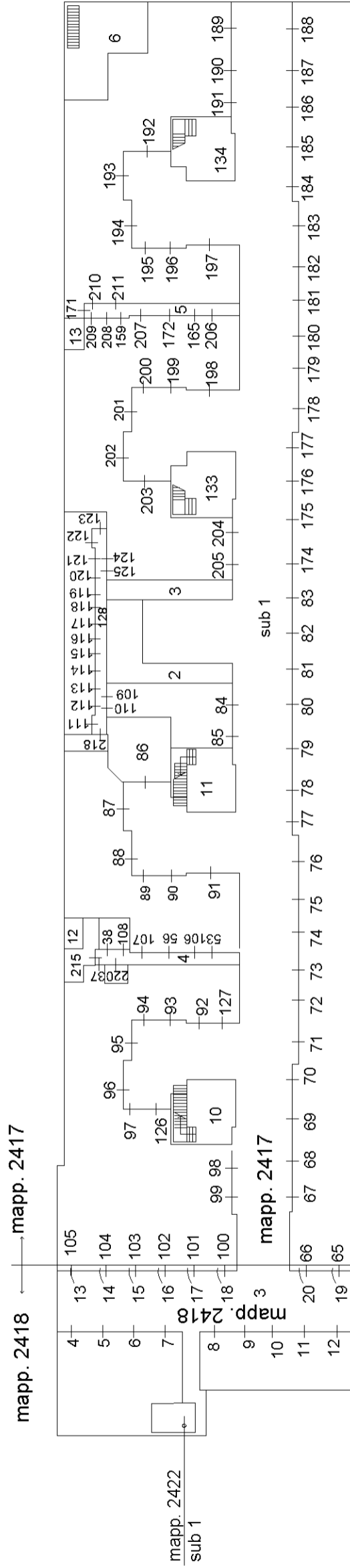

PRIMO PIANO SOTTOSTRADA

NORD

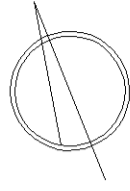

**Agenzia del Territorio
CATASTO FABBRICATI
Ufficio Provinciale di
Treviso**

Dichiarazione protocollo n. 000543577 del 23/12/2003

Planimetria di u.i.u. in Comune di Treviso

Via Siora Andriana Del Vescovo

civ.

Identificativi Catastali:

Sezione: C
Foglio: 6
Particella: 2417
Subalterno: 96

Compilata da:
Panziera Mauro

Iscritto all'albo:
Geometri

Prov. Treviso

N. 2373

Scheda n. 1

Scala 1:200

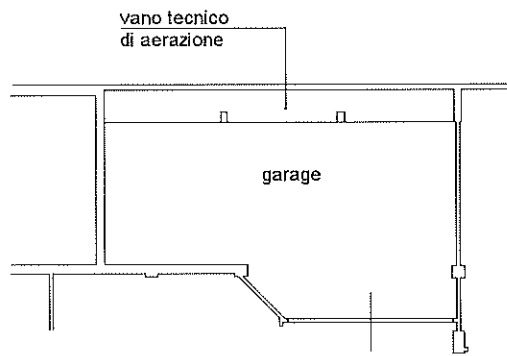

PRIMO PIANO SOTTOSTRADA H=300

NORD

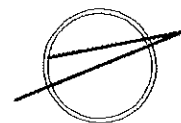

Ultima planimetria in atti

Data: 17/09/2025 - n. T142041 - Richiedente: [REDACTED]

Totale schede: 1 - Formato di acquisizione: A4(210x297) - Formato stampa richiesto: A4(210x297)

Catasto dei Fabbricati - Situazione al 17/09/2025 - Comune di TREVISO(L407) - < Sez. urbana C - Foglio 6 - Particella 2417 - Subalterno 96 >
VIA SIORA ANDRIANA DEL VESCOVO n. 7/A Piano S1

**Agenzia del Territorio
CATASTO FABBRICATI
Ufficio Provinciale di
Treviso**

Dichiarazione protocollo n. 000543577 del 23/12/2003

Planimetria di u.i.u. in Comune di Treviso

Via Siora Andriana Del Vescovo

civ.

Identificativi Catastali:

Sezione: C
Foglio: 6
Particella: 2417
Subalterno: 56

Compilata da:
Panziera Mauro

Iscritto all'albo:
Geometri

Prov. Treviso

N. 2373

Scheda n. 1 Scala 1:200

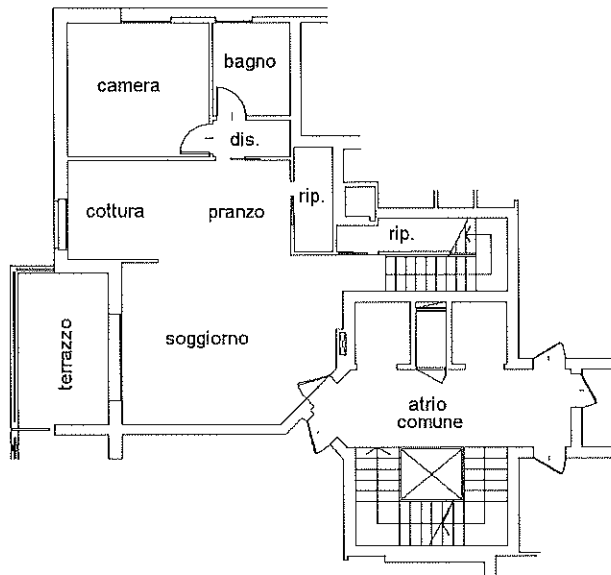

PIANO TERZO H=270

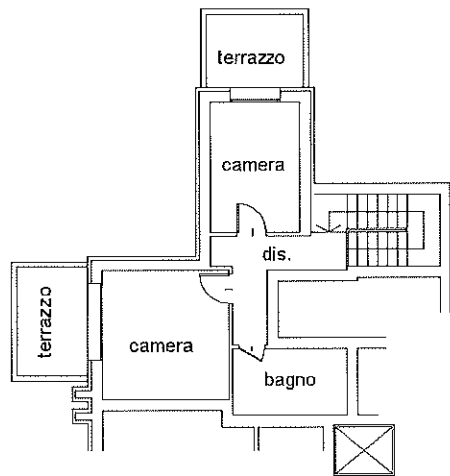

PIANO QUARTO HM.=270

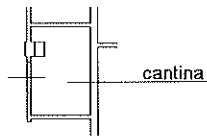

PRIMO PIANO SOTTOSTRADA H=300

NORD

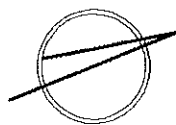

Ultima planimetria in atti

Catasto dei Fabbricati - Situazione al 17/09/2025 - Comune di TREVISO(L407) - < Sez. urbana C - Foglio 6 - Particella 2417 - Subalterno 56 >
VIA SIORA ANDRIANA DEL VESCOVO n. 7/A Piano S1-3 - 4