

MODULARIO  
F. rig. rend. 497



MINISTERO DELLE FINANZE  
DIPARTIMENTO DEL TERRITORIO  
**CATASTO EDILIZIO URBANO** (RDL 13-4-1939, n. 652)

MOD. BN (CE)

LIRE  
200

Planimetria di u.i.u. in Comune di CASTELCUCCO via TRENTO TRIESTE civ. ....

PIANO TERRA CORTE ESCLUSIVA

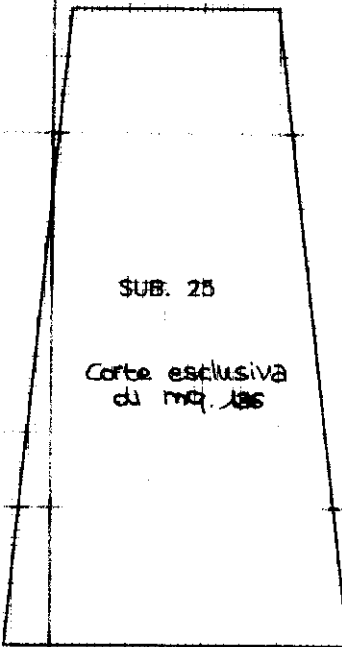

PIANO SECONDO H= 2.75m.

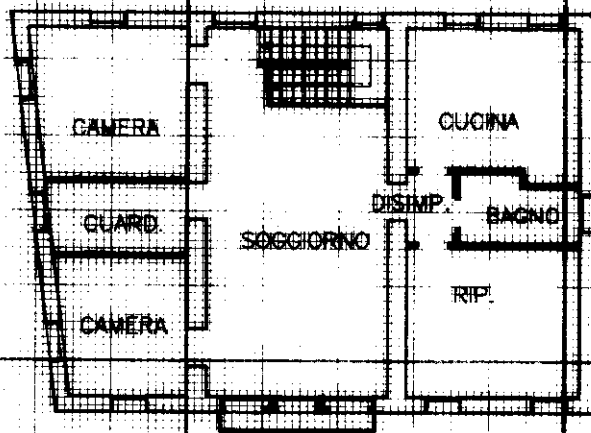

ORIENTAMENTO

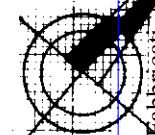

SCALA DI 1:...

Nome - Istituto Poligrafico e Zecca dello Stato - P.V.

Catasto dei Fabbricati - Sezione al 10/09/2021 - Comune di CASTELCUCCO (C073) - < Foglio: 4 - Particella: 153 - Subalterno: 24 >  
VIA TRENTO TRIESTE n. 41 - 00186 Roma - Tel. 06/47811 - Fax 06/47812

Dichiarazione di N.C.   
Denuncia di variazione

Compilata dal BOF. geom. MIRCO  
(Titolo, cognome e nome)

RISERVATO ALL'UFFICIO

Ultima planimetria in atti

Data presentazione: 10/05/2000 - Data: 20/09/2021 - n. T398158 -

Totale schede: 1 - Formato di acquisizione: 1:25 data 25/2000 Firma [Signature]

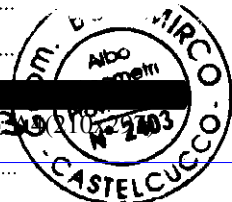

Agenzia delle Entrate  
**CATASTO FABBRICATI**  
Ufficio Provinciale di  
Treviso

**ELABORATO PLANIMETRICO**

Compilato da:

Bof Mirco

Iscritto all'albo:

Geometri

Prov. Treviso

N. 2403

Comune di Castelvucco

Sezione: Foglio: 4

Particella: 153

Protocollo n. TV0078085 del 05/07/2021

Tipo Mappale n. del

Dimostrazione grafica dei subalterni

Scala 1 : 500

**PIANTA PIANO TERRA CON AREA SCOPERTA**

**PIANO SOTTOSTRADA 1**

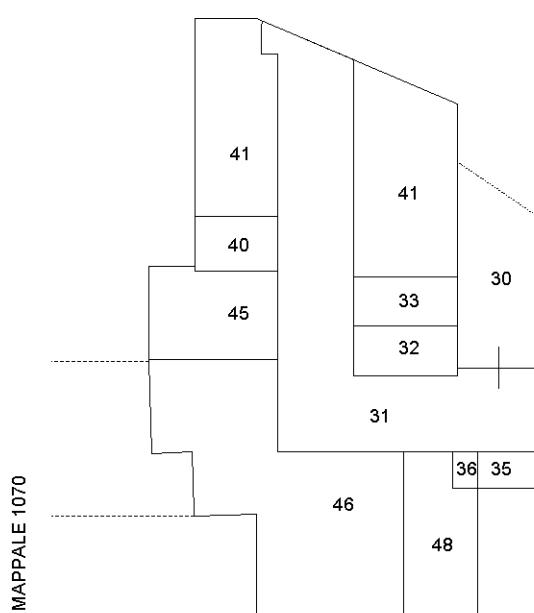
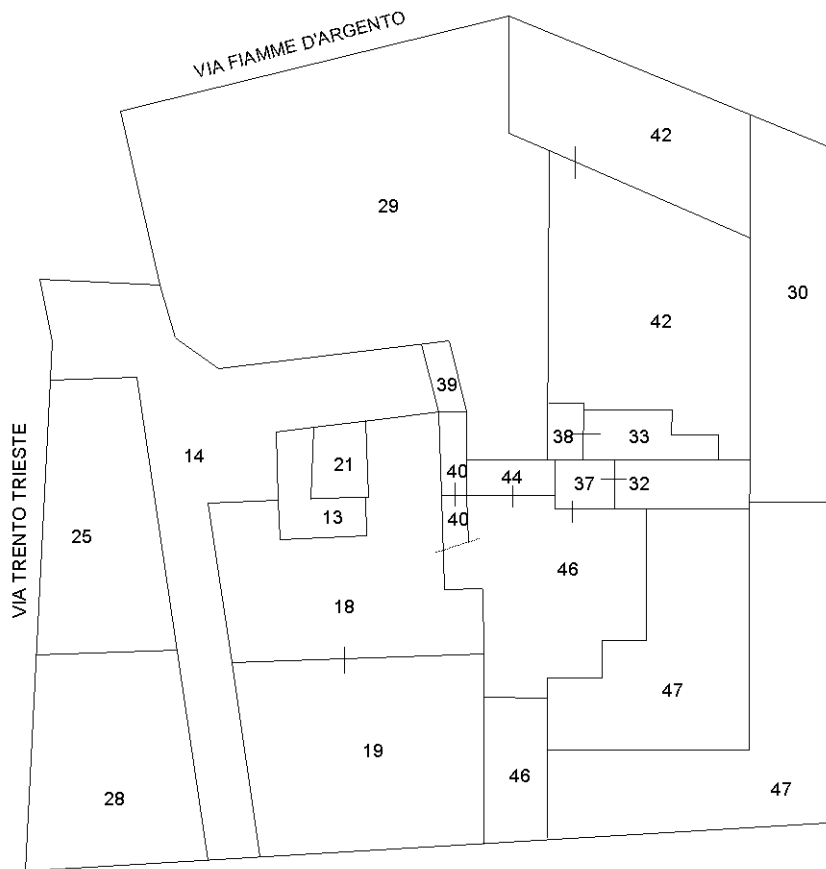

NORD

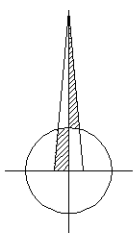

**PIANO PRIMO**

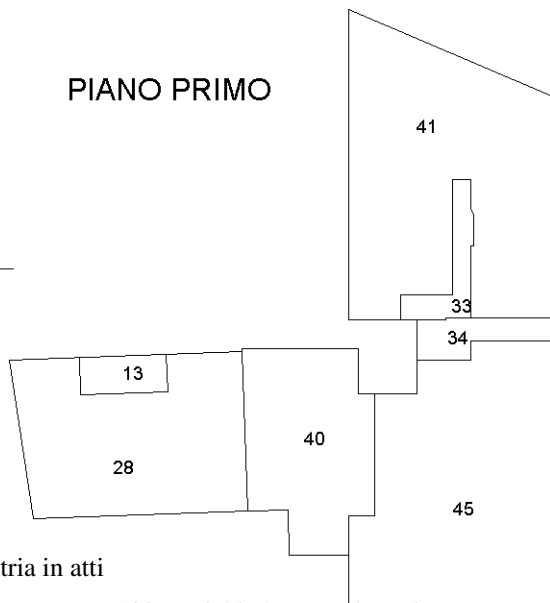

**PIANO SECONDO**

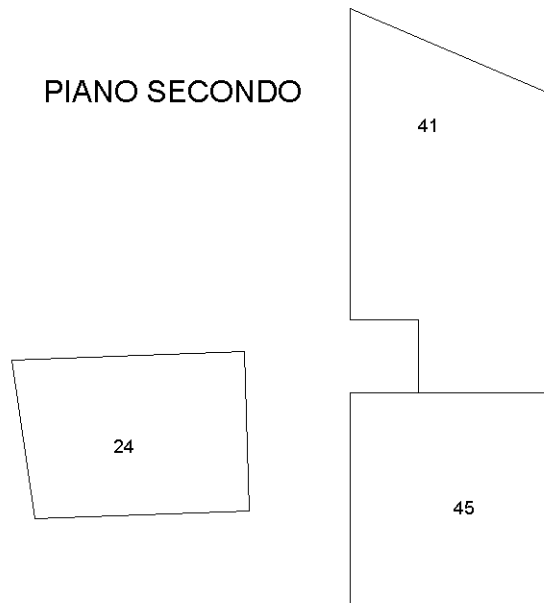

Ultima planimetria in atti