



N=100





ELABORATO PLANIMETRICO

Compilato da:
Torresan Livio

Iscritto all'albo:
Geometri

Prov. Treviso N. 1508

**Agenzia del Territorio
CATASTO FABBRICATI
Ufficio Provinciale di
Treviso**

Comune di Carbonera

Sezione: B Foglio: 1 Particella: 714

Protocollo n. TV0046004 del 11/02/2009

Tipo Mappale n. 32835 del 02/02/2009

Dimostrazione grafica dei subalterni

Scala 1 : 500

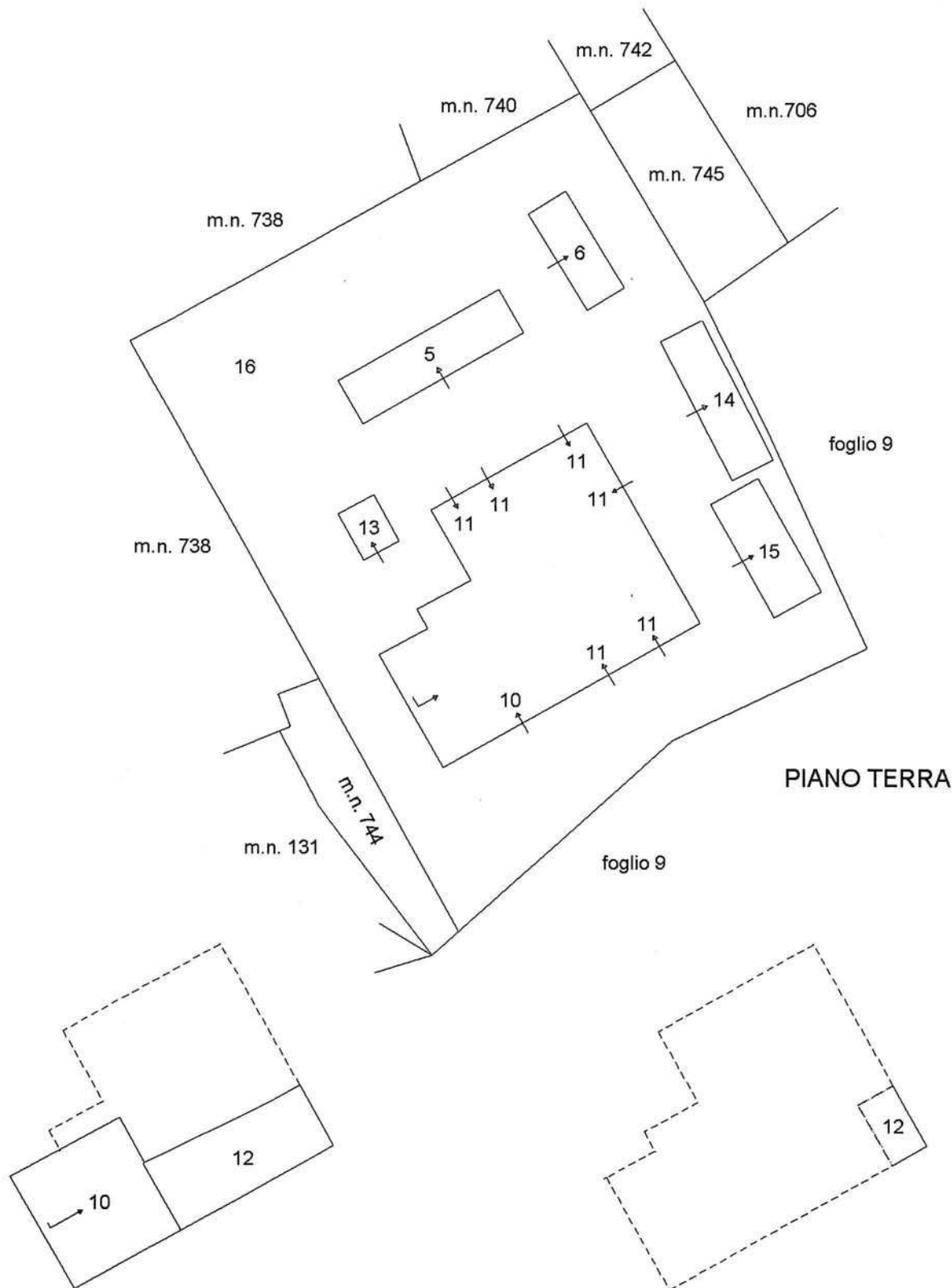

Ultima planimetria in atti

PIANO PRIMO

PIANO SECONDO

ACCERTAMENTO DELLA PROPRIETÀ IMMOBILIARE URBANA ELENCO DEI SUBALTERNI ASSEGNATI

Comune CARBONERA	Sezione B	Foglio 1	Particella 714	Tipo mappale 32835	del: 02/02/2009
---------------------	--------------	-------------	-------------------	-----------------------	--------------------

Sub	UBICAZIONE via/piazza	n.civ	Piani	Scala	Int	DESCRIZIONE
1	via graere		T-1			ABITAZIONE. SOPPRESSO E SOSTITUITO DAL SUB. 8 PER FUSIONE.
2	via graere		T			STALLA. SOPPRESSO E SOSTITUITO DAI SUB. 8 E 9 PER CAMBIO D'USO, FRAZIONAMENTO E FUSIONE.
3	via graere		T			MAGAZZINO. SOPPRESSO E SOSTITUITO DAL SUB. 8 PER CAMBIO D'USO E FUSIONE.
4	via graere		T			MAGAZZINO. SOPPRESSO E SOSTITUITO DAI SUB. 13 E 16 PER DEMOLIZIONE PARZIALE.
5	via graere		T			TETTOIA.
6	via graere		T			TETTOIA.
7	via graere		T			BCNC AI SUB. 4, 5, 6, 8, 9. AREA SCOPERTA DI MQ. 1442. SOPPRESSO E SOSTITUITO DAI SUB. 11, 13, 14, 15, 16, MN 744 E MN 745 PER RISTRUTTURAZIONE, DEMOLIZIONE PARZIALE, AMPLIAMENTO, DIVERSA DISTRIBUZIONE SPAZI INTERNI E FRAZIONAMENTO.
8	via graere		T-1			ABITAZIONE. DERIVA DAI SUB. 1, 2, 3 PER PARZIALE CAMBIO D'USO, FRAZIONAMENTO E FUSIONE. SOPPRESSO E SOSTITUITO DAI SUB. 10, 11 E 16 PER RISTRUTTURAZIONE, DEMOLIZIONE PARZIALE, AMPLIAMENTO E DIVERSA DISTRIBUZIONE SPAZI INTERNI.
9	via graere		T			AUTORIMESSA. DERIVA DAL SUB. 2 PER CAMBIO D'USO E FRAZIONAMENTO. SOPPRESSO E SOSTITUITO DAL SUB. 11 PER RISTRUTTURAZIONE, DEMOLIZIONE PARZIALE, AMPLIAMENTO E DIVERSA DISTRIBUZIONE SPAZI INTERNI.
10	via graere		T-1			ABITAZIONE. DERIVA DAL SUB. 8 PER RISTRUTTURAZIONE, DEMOLIZIONE PARZIALE, AMPLIAMENTO, DIVERSA DISTRIBUZIONE SPAZI INTERNI E FRAZIONAMENTO.
11	via graere		T			AGRITURISMO. DERIVA DAI SUB. 7, 8, 9 PER RISTRUTTURAZIONE, DEMOLIZIONE PARZIALE, AMPLIAMENTO E DIVERSA DISTRIBUZIONE SPAZI INTERNI.

Direzione Provinciale di Treviso
 Ufficio Provinciale - Territorio
 Servizi Catastali

12	via graere		1-2			UNITA' IN CORSO DI DEFINIZIONE. DERIVA DAL SUB. 8 PER RISTRUTTURAZIONE, DEMOLIZIONE PARZIALE, AMPLIAMENTO E DIVERSA DISTRIBUZIONE SPAZI INTERNI.
13	via graere		T			MAGAZZINO. DERIVA DAL SUB. 4 PER DEMOLIZIONE PARZIALE.
14	via graere		T			TETTOIA.
15	via graere		T			TETTOIA.
16	via graere		T			BCNC AI SUB. 5, 6, 10, 11, 12, 13, 14, 15. AREA SCOPERTA DI MQ. 1545. DERIVA DAI SUB. 4, 7, 8 PER RISTRUTTURAZIONE, DEMOLIZIONE PARZIALE, AMPLIAMENTO, DIVERSA DISTRIBUZIONE SPAZI INTERNI E FRAZIONAMENTO.

Comune	Sezione	Foglio	Particella	Tipo mappale	del:
CARBONERA	B	1	744	32835	02/02/2009

Sub	UBICAZIONE via/piazza	n.civ	Piani	Scala	Int	DESCRIZIONE
	via graere		T			AREA URBANA DI MQ. 110 DERIVA DAL MN 714 SUB. 7 PER FRAZIONAMENTO.

Comune	Sezione	Foglio	Particella	Tipo mappale	del:
CARBONERA	B	1	745	32835	02/02/2009

Sub	UBICAZIONE via/piazza	n.civ	Piani	Scala	Int	DESCRIZIONE
	via graere		T			AREA URBANA DI MQ. 160. DERIVA DAL MN 714 SUB. 7 PER FRAZIONAMENTO.

Visura telematica

**Agenzia del Territorio
CATASTO FABBRICATI
Ufficio Provinciale di
Treviso**

Dichiarazione protocollo n. 000474044 del 28/10/2003

Planimetria di u.i.u. in Comune di Carbonera

Via Graere

civ.

Identificativi Catastali:

Sezione: B

Foglio: 1

Particella: 714

Subalterno: 6

Compilata da:
Torresan Livio

Iscritto all'albo:
Geometri

Prov. Treviso

N. 1508

Scheda n. 1

Scala 1:200



RICOVERO
ATTREZZI

PIANO TERRA - Hm=3.55

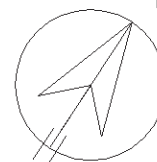

Ultima planimetria in atti



**Agenzia del Territorio
CATASTO FABBRICATI
Ufficio Provinciale di
Treviso**

Dichiarazione protocollo n. TV0046004 del 11/02/2009

Planimetria di u.i.u. in Comune di Carbonera

Via Graere

civ.

Identificativi Catastali:

Sezione: B
Foglio: 1
Particella: 714
Subalterno: 11

Compilata da:
Torresan Livio

Iscritto all'albo:
Geometri

Prov. Treviso

N. 1508

Scheda n. 1

Scala 1:200

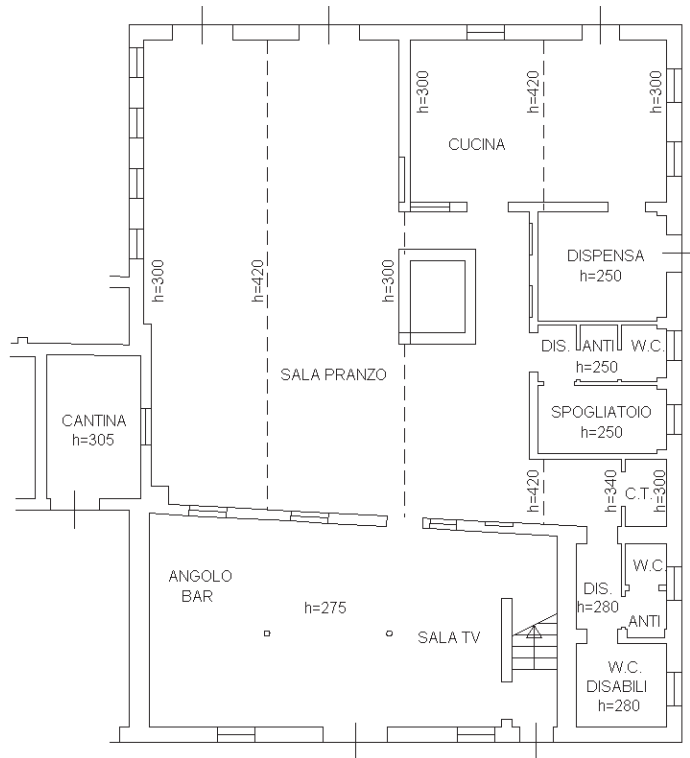

PIANO TERRA

Ultima planimetria in atti



**Agenzia del Territorio
CATASTO FABBRICATI
Ufficio Provinciale di
Treviso**

Dichiarazione protocollo n. TV0046004 del 11/02/2009	
Planimetria di u.i.u. in Comune di Carbonera	
Via Graere	civ.
Identificativi Catastali:	Compilata da: Torresan Livio
Sezione: B	Iscritto all'albo: Geometri
Foglio: 1	
Particella: 714	
Subalterno: 13	Prov. Treviso N. 1508

Scheda n. 1 Scala 1:200

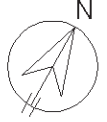

PIANO TERRA

Ultima planimetria in atti



**Agenzia del Territorio
CATASTO FABBRICATI
Ufficio Provinciale di
Treviso**

Dichiarazione protocollo n. TV0046004 del 11/02/2009	
Planimetria di u.i.u. in Comune di Carbonera	
Via Graere	civ.
Identificativi Catastali:	Compilata da: Torresan Livio
Sezione: B	Iscritto all'albo: Geometri
Foglio: 1	
Particella: 714	
Subalterno: 14	Prov. Treviso N. 1508

Scheda n. 1 Scala 1:200



PIANO TERRA

Ultima planimetria in atti



**Agenzia del Territorio
CATASTO FABBRICATI
Ufficio Provinciale di
Treviso**

Dichiarazione protocollo n. TV0046004 del 11/02/2009

Planimetria di u.i.u. in Comune di Carbonera

Via Graere

civ.

Identificativi Catastali:

Sezione: B
Foglio: 1
Particella: 714
Subalterno: 15

Compilata da:
Torresan Livio

Iscritto all'albo:
Geometri

Prov. Treviso

N. 1508

Scheda n. 1

Scala 1:200



PIANO TERRA

Ultima planimetria in atti



**Agenzia del Territorio
CATASTO FABBRICATI
Ufficio Provinciale di
Treviso**

Dichiarazione protocollo n. TV0228179 del 04/08/2011

Planimetria di u.i.u. in Comune di Carbonera

Via Graere

civ.

Identificativi Catastali:

Sezione: B

Foglio: 3

Particella: 1067

Subalterno:

Compilata da:
Torresan Livio

Iscritto all'albo:
Geometri

Prov. Treviso

N. 1508

Scheda n. 1

Scala 1:200

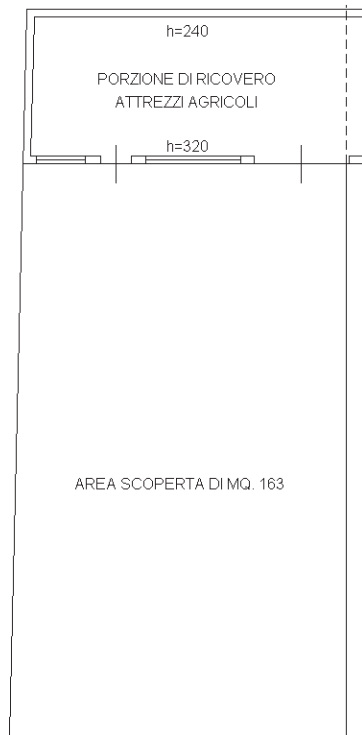

PIANO TERRA

Ultima planimetria in atti

Catasto dei Fabbricati - Situazione al 01/08/2022 - Comune di CARBONERA (B744) - < Sez. urbana B - Foglio 3 - Particella 1067 - Subalterno >
Firmato DA: [REDACTED] ID: [REDACTED] Firmato Da: ARUBAPEC S.P.A. NG CA 3 Serial#: 787899ffbc2e8a25166834b805d9829

