

E=2700

I Particella: 185



MODULARIO
F. - Cat. S. T. - 211



MINISTERO DELLE FINANZE
DIREZIONE GENERALE DEL CATASTO E DEI SERVIZI TECNICI ERARIALI
NUOVO CATASTO EDILIZIO URBANO

Lire
20

(R. DECRETO-LEGGE 13 APRILE 1939, N. 652)

Planimetria dell'immobile situato nel Comune di VITTORIO VENETO Via P. CASTALDI

Ditta [redacted]

Allegata alla dichiarazione presentata all'Ufficio Tecnico Erariale di TREVISO

185
1

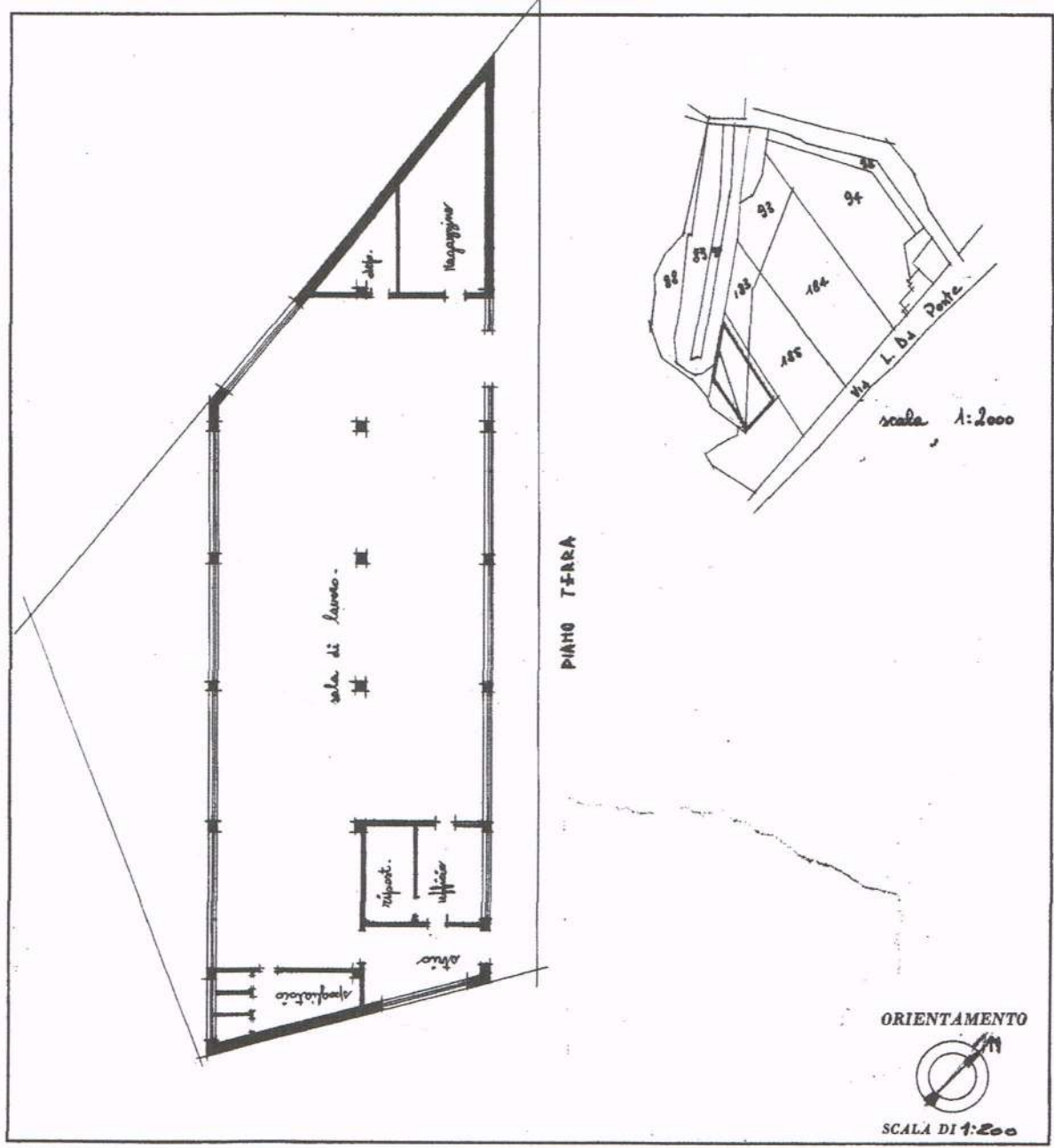

| SPAZIO RISERVATO PER LE ANNOTAZIONI D'UFFICIO | |
|---|-----------------|
| DATA 29.5.1963 | E/3 185 1 |
| PROT. N° 736 | |

Compilata dal Dott. Ing. FRANCESCO BONTEMPI
(Titolare, nome e cognome del tecnico)
 Iscritto all'Albo degli Ingegneri
 della Provincia di TREVISO
 DATA 29-5-63
 Firma: Bontempini

Agenzia delle Entrate
CATASTO FABBRICATI
Ufficio Provinciale di
Treviso

ELABORATO PLANIMETRICO

Compilato da:
Armellin Gianpietro
Iscritto all'albo:
Geometri
Prov. Treviso N. 1591

Comune di Vittorio Veneto Protocollo n. TV0051690 del 15/04/2016
Sezione: E Foglio: 3 Particella: 185 Tipo Mappale n. 200822 del 25/09/2015

Dimostrazione grafica dei subalterni Scala 1 : 500

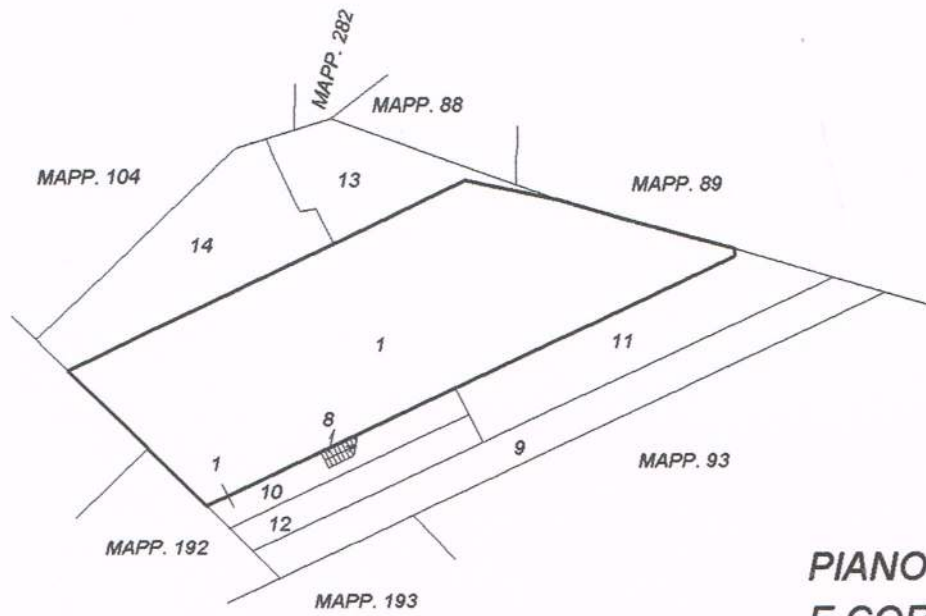

**PIANO TERRA
E CORTE ANNESSA**

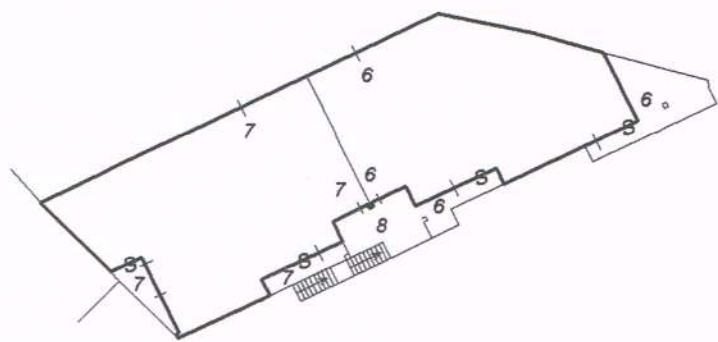

PIANO PRIMO

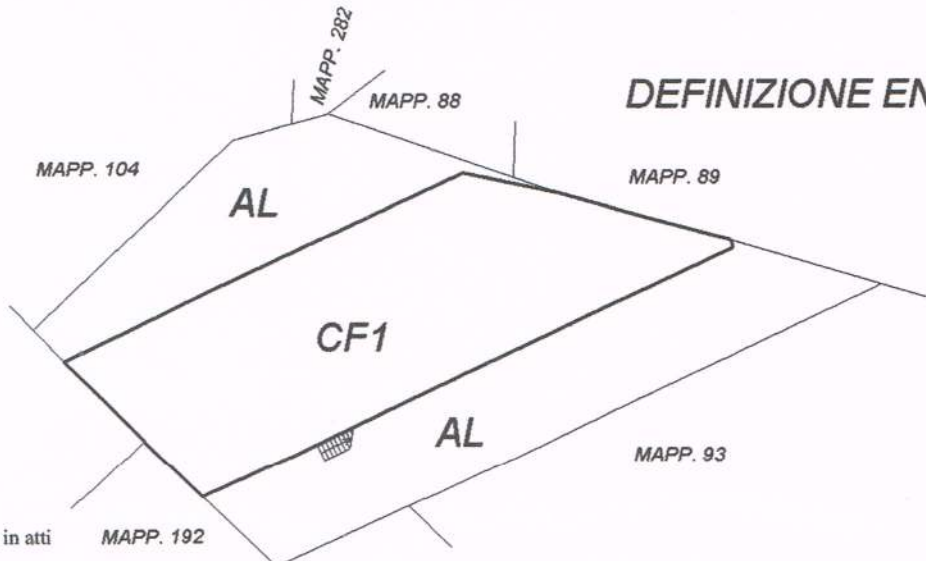

DEFINIZIONE ENTITA' TIPOLOGICHE

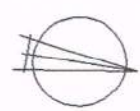

Ultima planimetria in atti

Catasto dei Fabbricati - Situazione al 16/12/2021 - Comune di VITTORIO VENETO(M089) - < Sez. urbana E - Foglio 3 - Particella 185 >