



Comune: (TV) TREVISO
Foglio: 32
Scala originale: 1:2000
Dimensione cornice: 534,000 x 378,000 metr. Protocollo pratica T68019/2023
11-Dic-2023 10:14:52

I Particella: 597

E=1300

Firmato Da: CENDRON GRAZIANO Enesso Da: ARUBAPEC S.P.A. NG CA 3 Serial#: 3e768be7fe9d69502898b035a63dba2a

N=-400



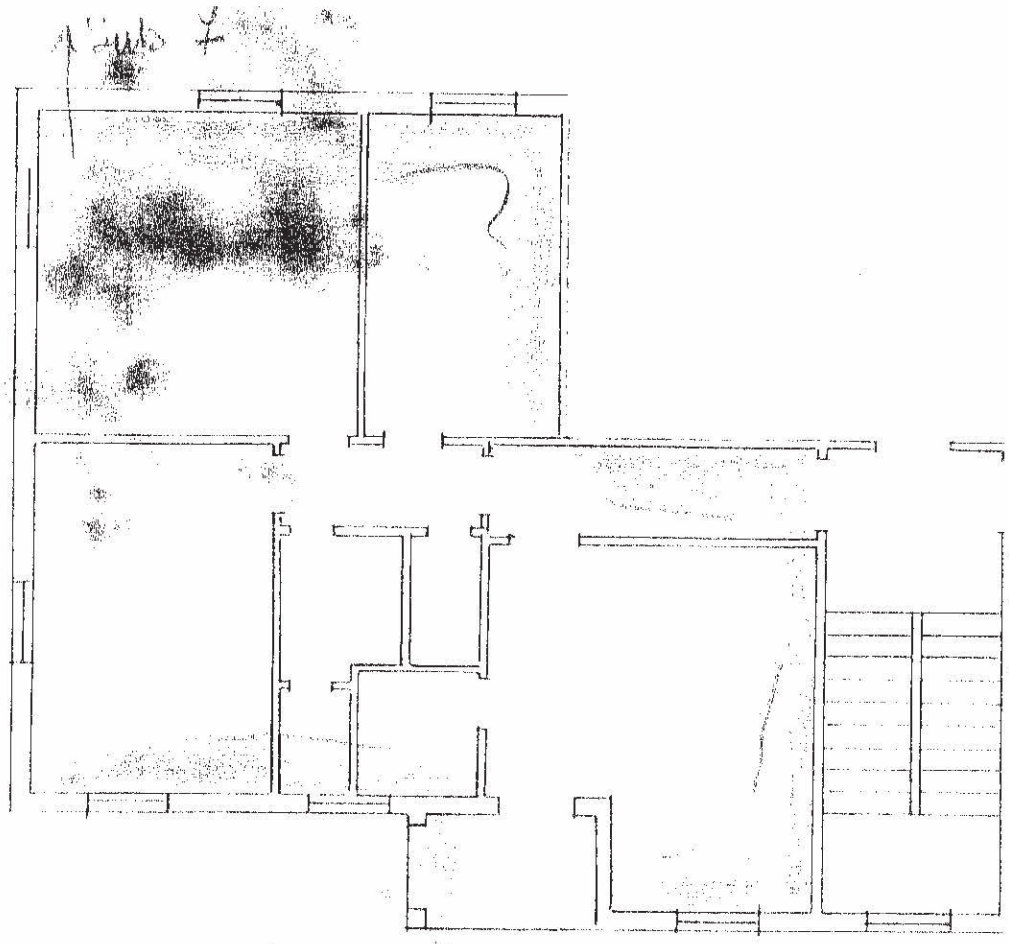

TREVISO





MINISTERO DELLE FINANZE

Mod. B (Nuovo Catasto Edilizio Urbano)

DIREZIONE GENERALE DEL CATASTO E DEI SERVIZI TECNICI ERARIALI

NUOVO CATASTO EDILIZIO URBANO

(R. DECRETO-LEGGE 14 APRILE 1979, N. 652)

Planimetria dell'immobile situato nel Comune di TREVISO Via ZANCHI
Ditta ELABORATO PLANIMETRICO PER LA DIMOSTRAZIONE DELLA SUDDIVISIONE IN SUBALTERNI
Allegata alla dichiarazione presentata all'Ufficio Tecnico Erariale di TREVISO Scheda N.°

PROPR. I.A.C.P.

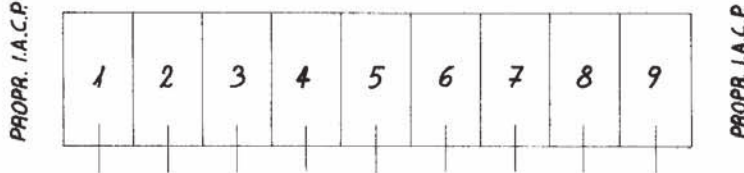

PROPR. I.A.C.P.

- MAPP. 1328 - SUB. 1: GARAGE P.T.
- " " SUB. 2: GARAGE P.T.
- " " SUB. 3: GARAGE P.T.
- " " SUB. 4: GARAGE P.T.
- " " SUB. 5: GARAGE P.T.
- " " SUB. 6: GARAGE P.T.
- " " SUB. 7: GARAGE P.T.
- " " SUB. 8: GARAGE P.T.
- " " SUB. 9: GARAGE P.T.
- MAPP. 441 - AREA SCOPERTA

RIF. TIPO MAPPALE U° 55862 DEL 23-07-1986

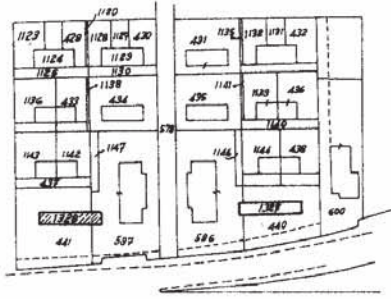

ESTRATTO MAPPALE Scala 1:2000
COMUNE DI TREVISO FOG. 32 / 1328



SPAZIO RISERVATO PER LE ANNOTAZIONI D'UFFICIO

DATA
PROT. N.°

32
1328
9994

Compilata dal L' INGEGNERE

GIOVANNI NEGRO

Iscritto all'Albo de gli INGEGNERI

della Provincia di TREVISO n.° 588

DATA 7 LUG. 1986

Firma:



ACCERTAMENTO DELLA PROPRIETÀ IMMOBILIARE URBANA ELENCO DEI SUBALTERNI ASSEGNATI

Comune TREVISO	Sezione F	Foglio 2	Particella 1328	Tipo mappale	del:
-------------------	--------------	-------------	--------------------	--------------	------

Sub	UBICAZIONE via/piazza	n.civ	Piani	Scala	Int	DESCRIZIONE
						Immobile Soppresso
1	VIA ANTONIO ZANCHI		T			STALLE, SCUDERIE, RIMESSE E AUTORIMESSE
2	VIA ANTONIO ZANCHI		T			STALLE, SCUDERIE, RIMESSE E AUTORIMESSE
3	VIA ANTONIO ZANCHI		T			STALLE, SCUDERIE, RIMESSE E AUTORIMESSE
4	VIA ANTONIO ZANCHI		T			STALLE, SCUDERIE, RIMESSE E AUTORIMESSE
5	VIA ANTONIO ZANCHI		T			STALLE, SCUDERIE, RIMESSE E AUTORIMESSE
6	VIA ANTONIO ZANCHI		T			STALLE, SCUDERIE, RIMESSE E AUTORIMESSE
7	VIA ANTONIO ZANCHI		T			STALLE, SCUDERIE, RIMESSE E AUTORIMESSE
8	VIA ANTONIO ZANCHI		T			STALLE, SCUDERIE, RIMESSE E AUTORIMESSE
9	VIA ANTONIO ZANCHI		T			STALLE, SCUDERIE, RIMESSE E AUTORIMESSE

Visura telematica





MINISTERO DELLE FINANZE

Mod. B (Nuovo Catasto Edilizio Urbano)

DIREZIONE GENERALE DEL CATASTO E DEI SERVIZI TECNICI ERARIALI

NUOVO CATASTO EDILIZIO URBANO

(R. DECRETO-LEGGE 11 APRILE 1979, N. 452)

Planimetria dell'immobile situato nel Comune di TREVISO Via ZANCHI

Ditta [REDACTED]

Allegata alla dichiarazione presentata all'Ufficio Tecnico Erariale di TREVISO Scheda N.° _____

Sub. 3

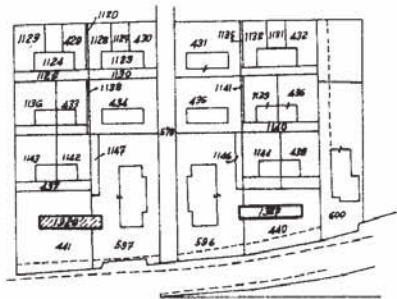

ESTRATTO MAPPALE Scala 1:2000
COMUNE DI TREVISO FOG. 32 /1328



SPAZIO RISERVATO PER LE ANNOTAZIONI D'UFFICIO

DATA

PROT. N.°

3200

32
1328
3

Compilata dal L'INGEGNERE

(Titolo, nome e cognome del tecnico)

GIOVANNI NEGRO

Iscritto all'Albo degli INGEGNERI

della Provincia di **TREVISO**

DATA **7 LUG. 1986**

Firma: *[Signature]*



MODULARIO
F. rig. rend. 487



MINISTERO DELLE FINANZE
DIREZIONE GENERALE DEL CATASTO E DEI SS.TT.EE.
CATASTO EDILIZIO URBANO (RDL 13-4-1939, n. 652)

MOD. BN (CE)

LIRE
250

Planimetria di u.i.u. in Comune di TREVISO via ZANUSSI civ. 1-3-5

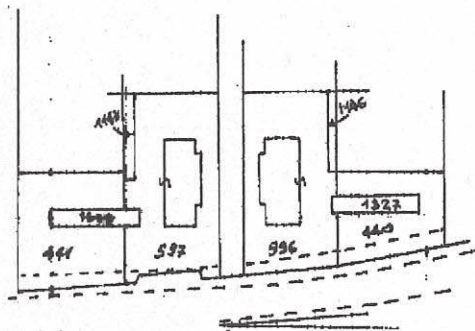

COMUNE DI TREVISO
Foglio n° 32 Mapp. 597
Scala 1:2000

AREA SCOPERTA mq. 578

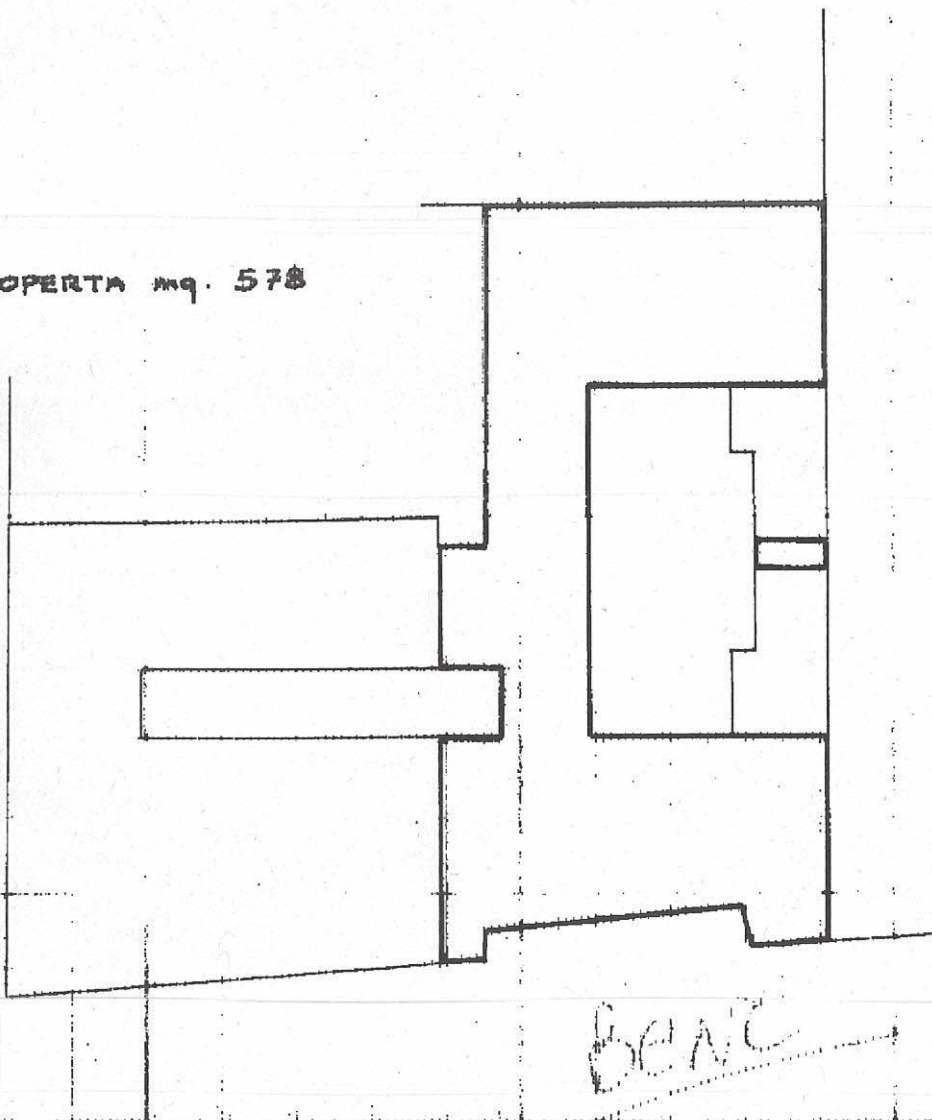

ORIENTAMENTO



SCALA DI 1:500

BEAC

Dichiarazione di N.C.
Denuncia di variazione

Compilata dall' UFFICIO PATRIMONIO
(Titolo, cognome e nome)
DELL' I.A.C.P. DI TREVISO

RISERVATO ALL'UFFICIO

Data di presentazione 10/01/1991 - Data 14/02/2024 - N. pratica TV0045780/2024 - Richiedente: [redacted] - Ultima planimetria in atti

Scheda Edilizia - Formato di acq.: A4 (210x297) - n. 597 sub. 10 - data 7-1-91 Firma [signature]

SCHEDA N° 1

Firmato Da: CENDRON GRAZIANO Emesso Da: ARUBAPEC S.P.A. NG CA 3 Serial#: 3e768be7fe9d69502898b035a653dba24