

N=400

Comune: MARENNO DI PIAVE
Foglio: 24
Scala originale: 1:2000
Dimensione cornice: 534.000 x 378.000 metri
7-Ago-2018 16:36:51
Prot. n. T189240/2018

10 OTTO 1

I Particella: 148

E=500



* Scala originale non disponibile. *

MODULARIO
S. C. L. N. 496

MINISTERO DELLE FINANZE
DIPARTIMENTO DEL TERRITORIO
CATASTO EDILIZIO URBANO (RDL 13-4-1939, n. 652)

MOD. AN (CEU)
LIB. 300

Planimetria di u.i.u. in Comune di **MARENO DI PIAVE**..... via **VIA DELLA VITTORIA**..... civ.....

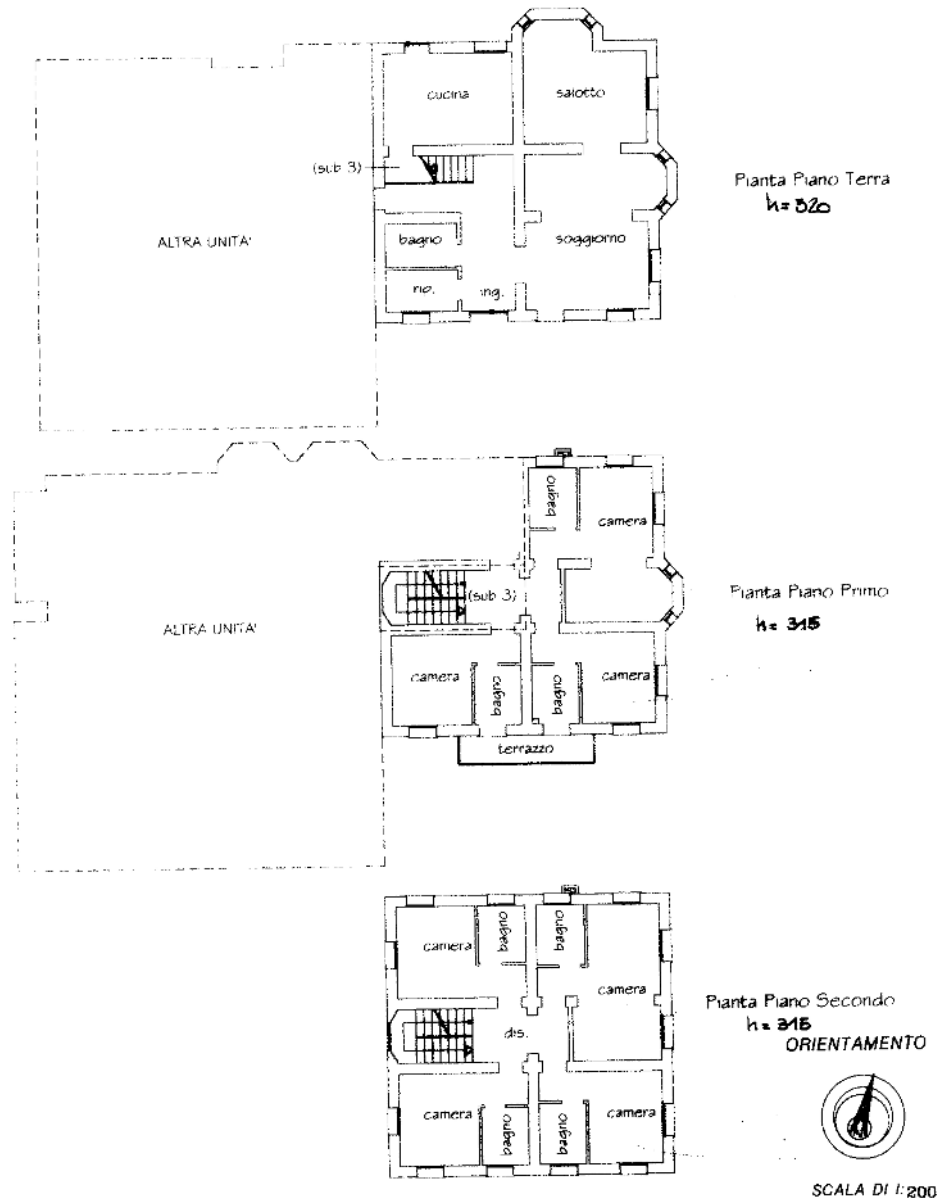

Dichiarazione di N.C. <input type="checkbox"/>	Compilata dal Geom. ZAVA MATTEO (Titolo, cognome e nome)	RISERVATO ALL'UFFICIO
Denuncia di variazione <input checked="" type="checkbox"/>	Isritto all'albo de GEOMETRI della provincia di TREVISO 2580	13 NOV 2001 376175
Identificativi catastali: F. C. 3 n. 148 sub 4	data 12 NOV 2001 Firma <i>Zavall</i>	

* Scala originale non disponibile. *

MODULARIO
A - Catasto 214



MINISTERO DELLE FINANZE
DIPARTIMENTO DEL TERRITORIO
CATASTO EDILIZIO URBANO (RDL 13-4-1939, N. 652)

MOD. BN (CEU)

Planimetria di u.i.u. in Comune di MARENO DI PIAVE via VIA DELLA VITTORIA Civ.

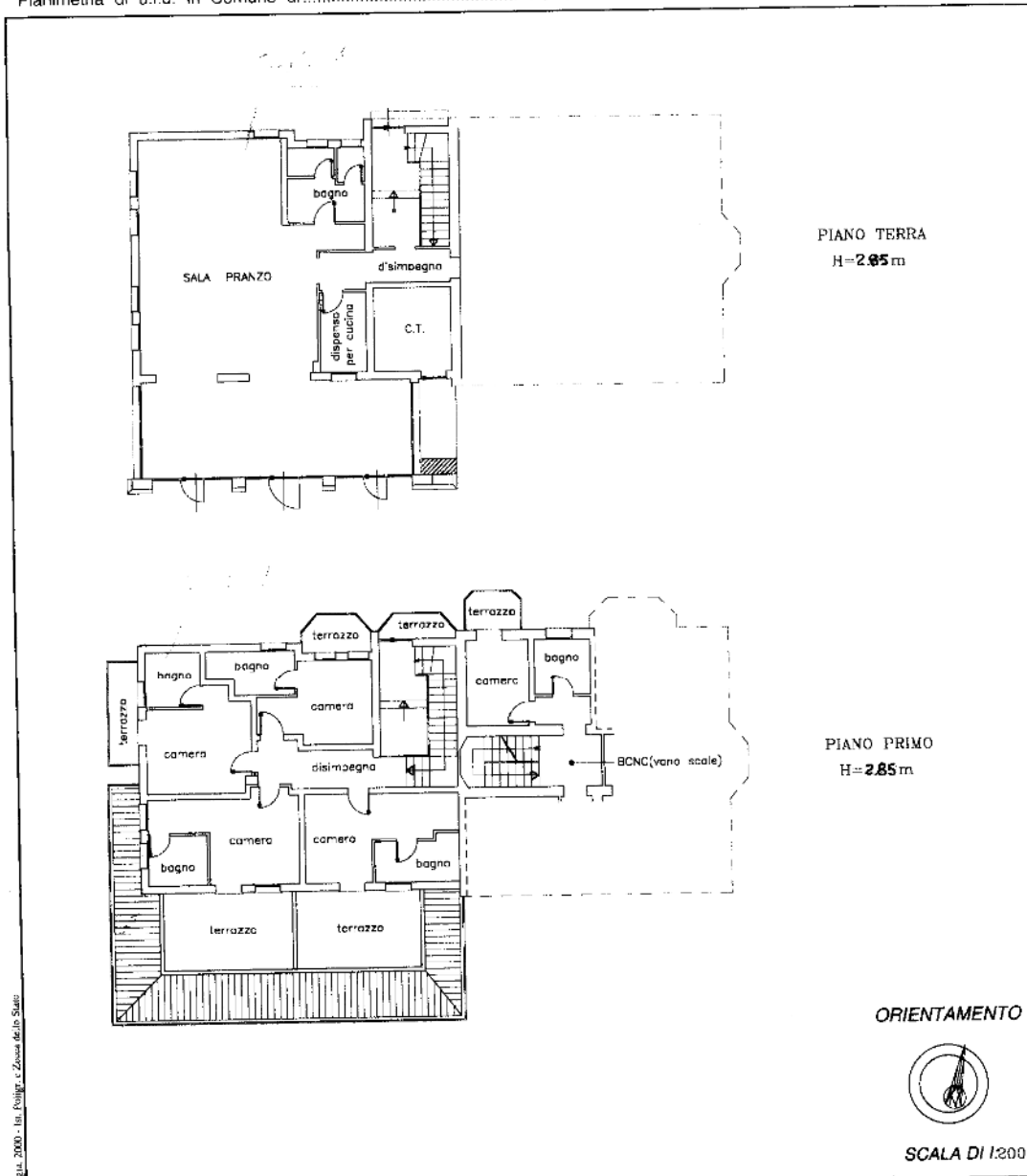

Foglio: 2000 - Lit. Poligr. e Zoon. del. St. St.

Dichiarazione di N.C. <input checked="" type="checkbox"/>	Compilata dal <u>Geom. ZAVA MATTEO</u> (filio, cognome e nome)		RISERVATO ALL'UFFICIO
Denuncia di variazione <input type="checkbox"/>	Isritto all'albo de. <u>GEOMETRA</u> della provincia di <u>TREVISO</u> n. <u>2580</u>		<p>10/08/2018</p> <p>19/08/2018</p>
Identificativi catastali F. <u>C-3</u> n. <u>148</u> sub. <u>1</u>	9/7 GEN. 2001 Firma <u>[Signature]</u>		

Agenzia del Territorio
CATASTO FABBRICATI
Ufficio Provinciale di
Treviso

ELABORATO PLANIMETRICO	
Compilato da: Battistella Matteo	
Iscritto all'albo: Geometri	
Prov. Treviso	N. 2963

Comune di Mareno Di Piave	Protocollo n. TV0307538 del 25/06/2007
Sezione: C Foglio: 3 Particella: 148	Tipo Mappale n. 299599 del 19/06/2007
Dimostrazione grafica dei subalterni Scala 1 : 500	

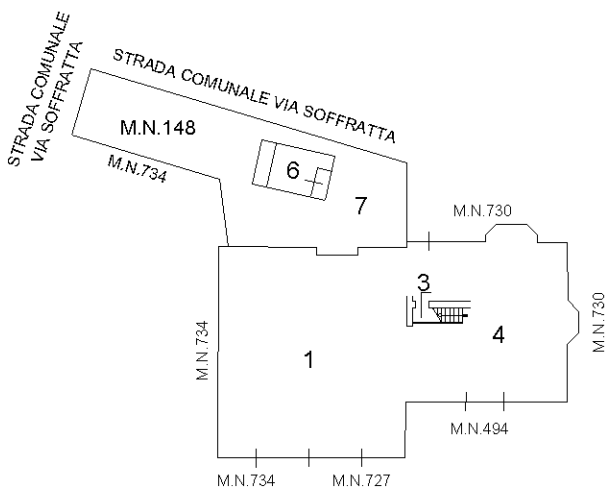

PIANO TERRA

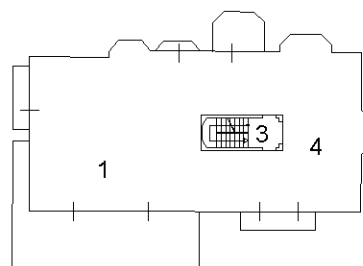

PIANO PRIMO

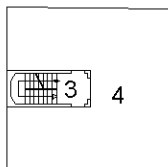

PIANO SECONDO

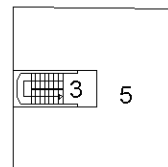

PIANO TERZO

Ultima planimetria in atti



Catasto dei Fabbricati - Situazione al 07/08/2018 - Comune di MARENO DI PIAVE (E940) - < Sez. Urb.: C - Foglio: 3 - Particella: 148 - Elaborato planimetrico >
 Firmato Da: SILVESTRIN PAOLO Emesso Da: ARUBAPEC S.P.A. NG CA 3 Serial#: 79dfff832f2b574bb08b3d15c4f4e1c

Direzione Provinciale di Treviso

Ufficio Provinciale - Territorio

Servizi Catastali

Comune di: MARENO DI PIAVE

Elenco Subalterni

ACCERTAMENTO DELLA PROPRIETA IMMOBILIARE URBANA

ELENCO DEI SUBALTERNI ASSEGNATI

Comune		Sezione		Foglio	Particella		Tipo mappale	del:
MARENO DI PIAVE		C		3	148		299599	
Sub	UBICAZIONE via/piazza	n°civ	Piani	Scala	Int.	DESCRIZIONE		
1	via della vittoria		T-1			AGRITURISMO INVARIATO.		
2	via della vittoria		T-1 2			ABITAZIONE IN CORSO DI DEFINIZIONE SOPPRESSA E SOSTITUITA DAL SUB.4 PER ULTIMAZIONE DEI LAVORI.		
3	via della vittoria		T-1 2-3			VANO SCALA BENE COMUNE NON CENSIBILE COMUNE AL SUB.1 AL SUB.4 E AL SUB.5 INVARIATO.		
4	via della vittoria		T-1 2			ABITAZIONE INVARIATA.		
5	via della vittoria		3			ABITAZIONE DI TIPO CIVILE RICAVATA CON CAMBIO DI DESTINAZIONE DI USO PER PRATICA DI CONDONO EDILIZIO.		
6	via della vittoria		T			LOCALE DI DEPOSITO RICAVATO CON PRATICA DI CONDONO EDILIZIO.		
7	via della vittoria		T			AREA SCOPERTA DI MQ.65 BENE COMUNE NON CENSIBILE AI SUB.1-4-5-6 COSTITUITA PER LA FUSIONE DI MAPPALI.		

Unità immobiliari n. 7

Tributi erariali: 0,00

Visura telematica



