

N=400

Comune: MARENCO DI PIAVE  
Foglio: 24  
Scala originale: 1:2000  
Dimensione cornice: 534,000 x 378,000 metri  
7-Ago-2018 16:36:51  
Prot. n. T189240/2018

10 OTTO1

I Particella: 148

E=500



\* Scala originale non disponibile. \*

MODULARIO  
S. U. N. 496

MINISTERO DELLE FINANZE  
DIPARTIMENTO DEL TERRITORIO  
**CATASTO EDILIZIO URBANO** (RDL 13-4-1939, n. 652)

MOD. AN (CEU)  
LIB. 300

Planimetria di u.i.u. in Comune di **MARENO DI PIAVE**..... via **VIA DELLA VITTORIA**..... civ.....

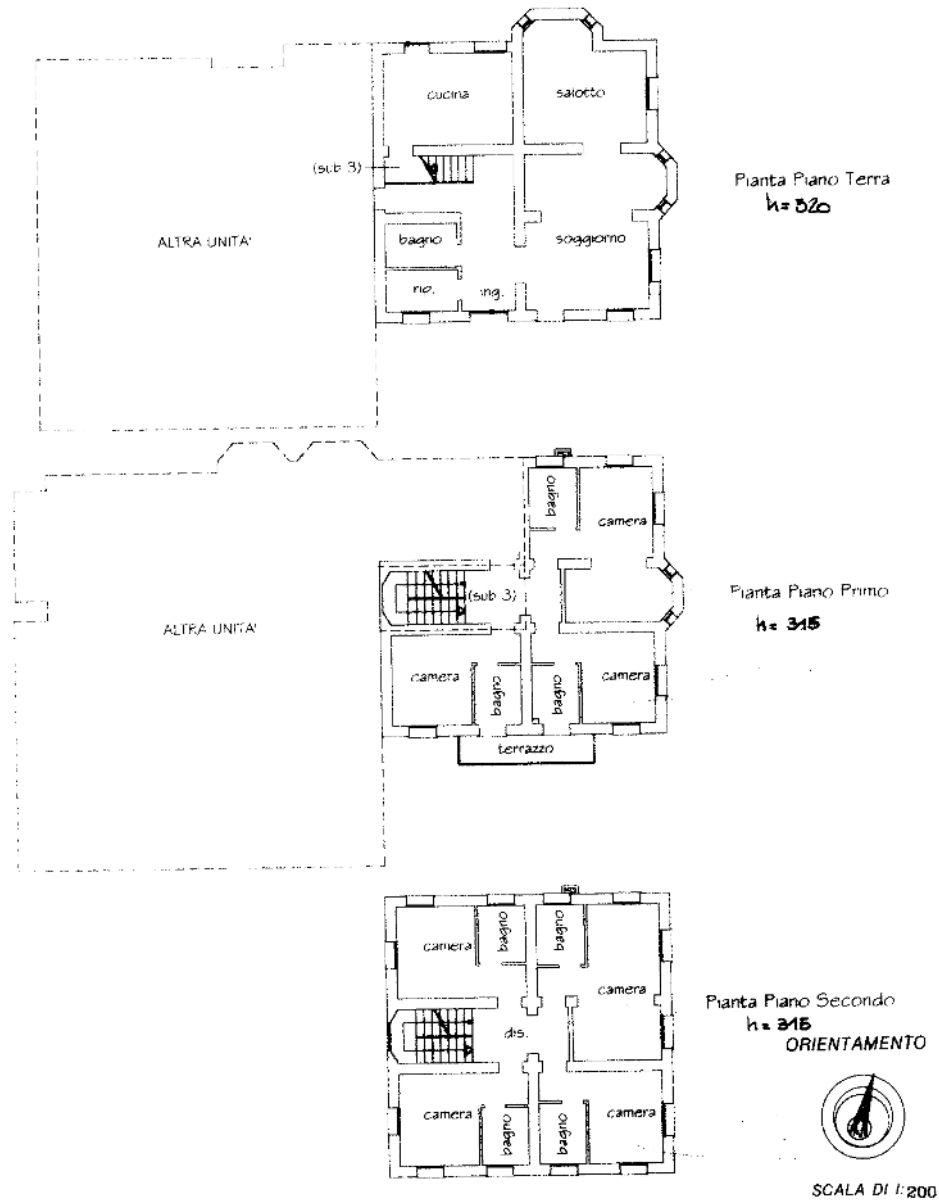

Dichiarazione di N.C. <input type="checkbox"/>	Compilata dal <b>Geom. ZAVA MATTEO</b> (Titolo, cognome e nome)	RISERVATO ALL'UFFICIO
Denuncia di variazione <input checked="" type="checkbox"/>	Isritto all'albo de <b>GEOMETRI</b> della provincia di <b>TREVISIO</b> 2580 data <b>12 NOV 2001</b> Firma <i>Zavall</i>	
Identificativi catastali: F. C. 3 n. 148 sub 4		13 NOV 2001 376175

\* Scala originale non disponibile. \*

MODULARIO  
A - Catasto 214



MINISTERO DELLE FINANZE  
DIPARTIMENTO DEL TERRITORIO  
**CATASTO EDILIZIO URBANO** (RDL 13-4-1939, N. 652)

MOD. BN (CEU)

Planimetria di u.i.u. in Comune di MARENO DI PIAVE via VIA DELLA VITTORIA Civ. ....

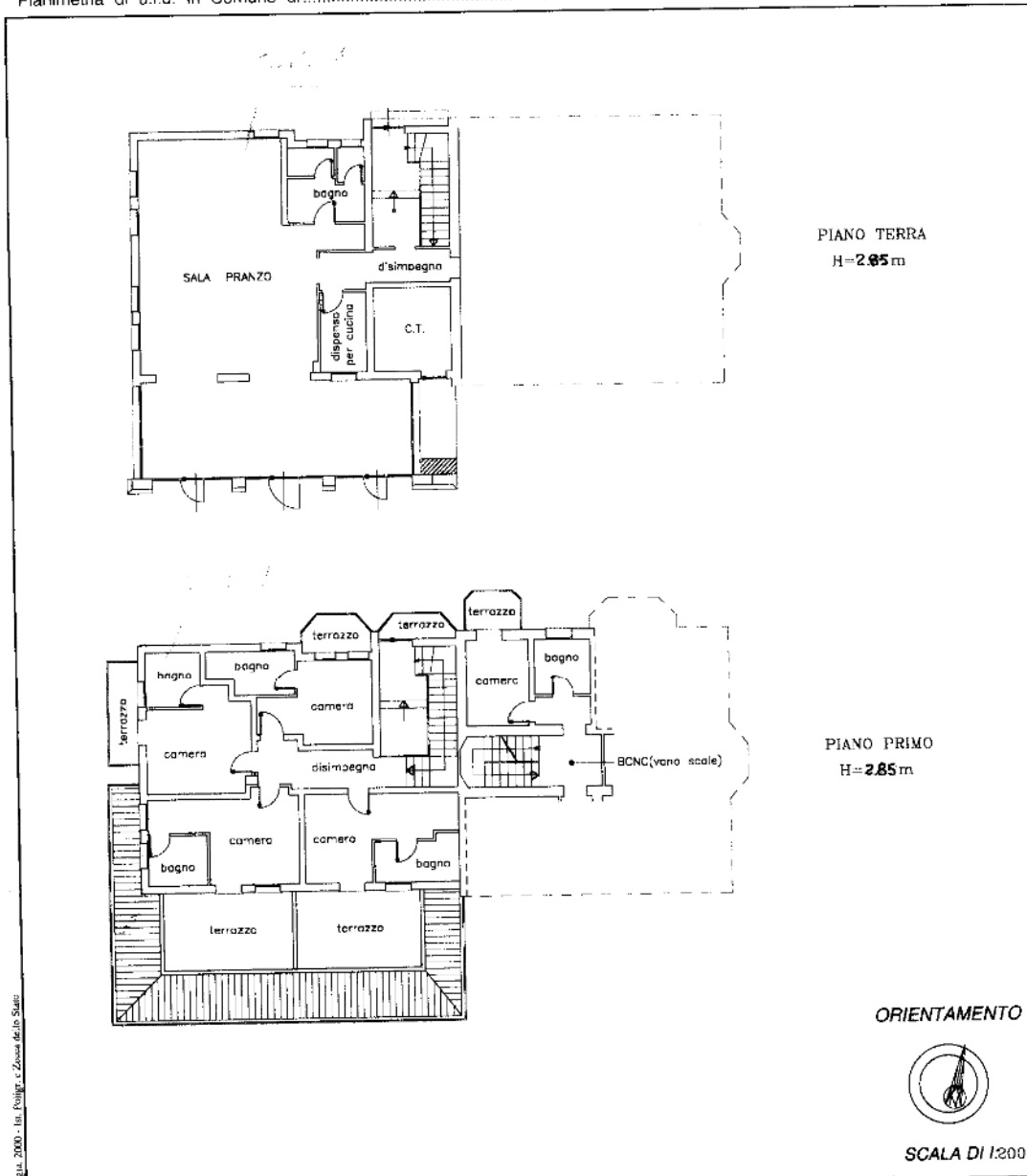

FOGLIO 2000 - Lit. Poligr. e Zoon. del. St. St.

Dichiarazione di N.C. <input checked="" type="checkbox"/>	Compilata dal <u>Geom. ZAVA MATTEO</u> (filio, cognome e nome)		RISERVATO ALL'UFFICIO
Denuncia di variazione <input type="checkbox"/>	Isritto all'albo de. <u>GEOMETRA</u> della provincia di <u>TREVISO</u> n. <u>2580</u>		<p>10/08/2018</p> <p>19/08/2018</p>
Identificativi catastali F. <u>C-3</u> n. <u>148</u> sub. <u>1</u>	9/7 GEN. 2001 Firma <u>[Signature]</u>		

**Agenzia del Territorio  
CATASTO FABBRICATI  
Ufficio Provinciale di  
Treviso**

Dichiarazione protocollo n. TV0307538 del 25/06/2007	
Planimetria di u.i.u. in Comune di Mareno Di Piave	
Via Della Vittoria oiv.	
Identificativi Catastali:	Compilata da: Battistella Matteo
Sezione: C	Iscritto all'albo: Geometri
Foglio: 3	Prov. Treviso
Particella: 148	N. 2963
Subalterno: 6	

Scheda n. 1      Scala 1:200

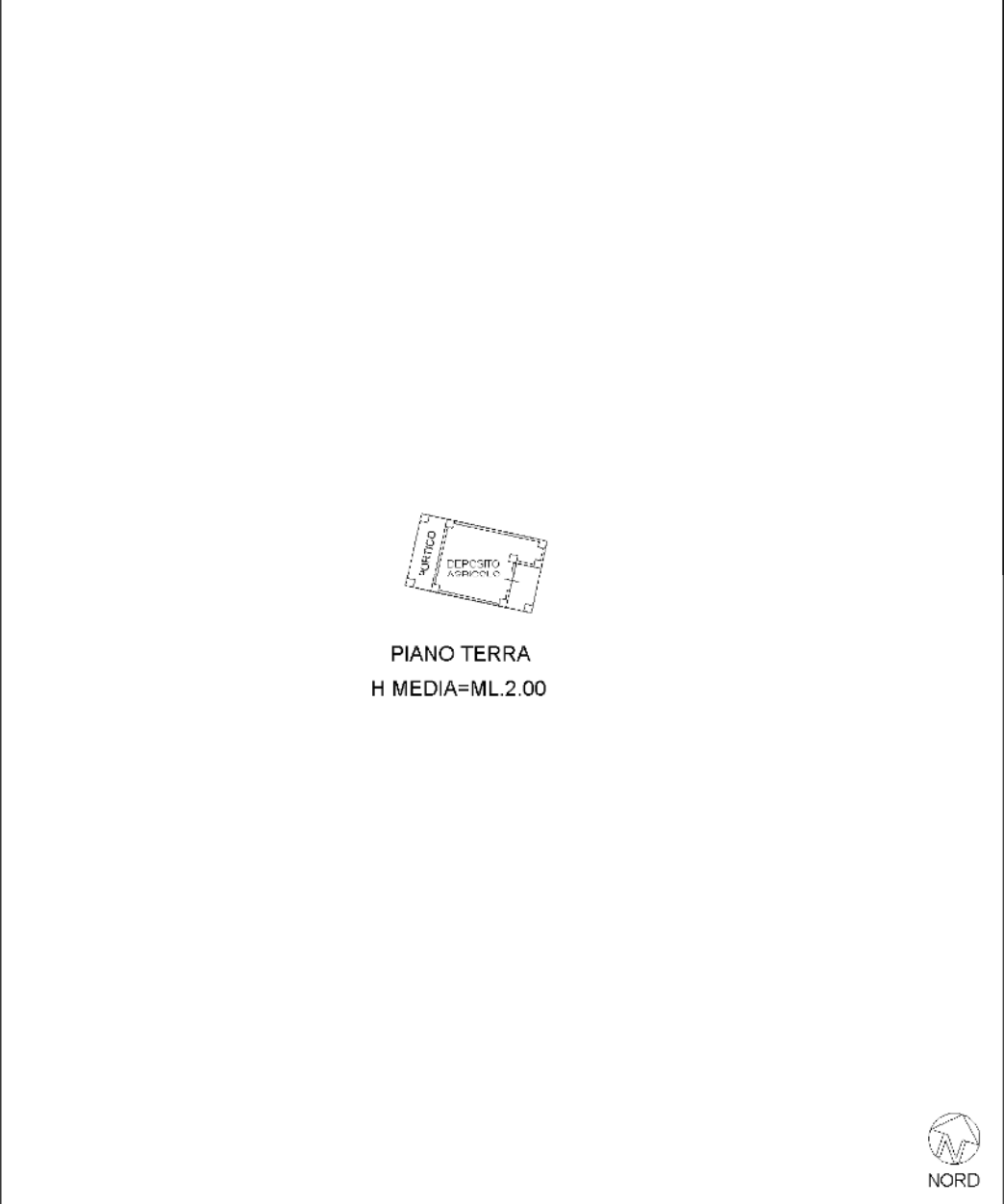

Agenzia del Territorio  
**CATASTO FABBRICATI**  
Ufficio Provinciale di  
Treviso

ELABORATO PLANIMETRICO	
Compilato da: Battistella Matteo	
Iscritto all'albo: Geometri	
Prov. Treviso	N. 2963

Comune di Mareno Di Piave	Protocollo n. TV0307538 del 25/06/2007
Sezione: C Foglio: 3 Particella: 148	Tipo Mappale n. 299599 del 19/06/2007
Dimostrazione grafica dei subalterni	Scala 1 : 500

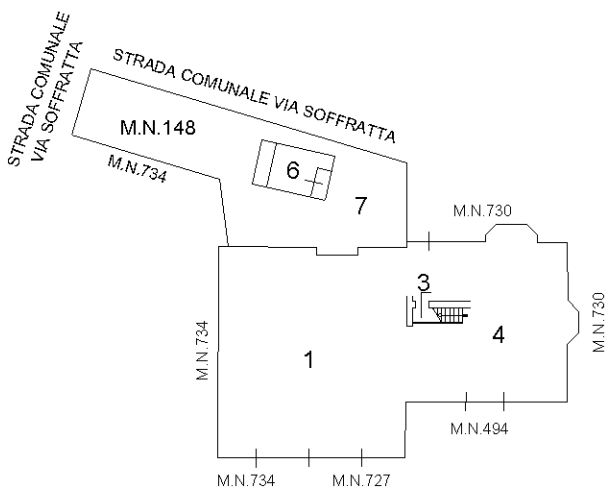

PIANO TERRA

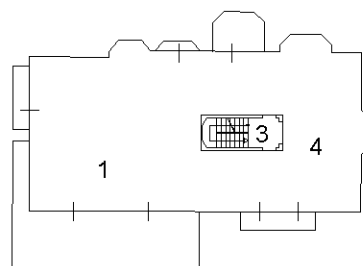

PIANO PRIMO

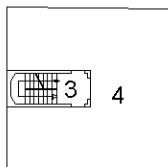

PIANO SECONDO

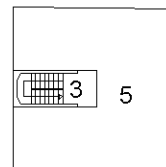

PIANO TERZO

Ultima planimetria in atti



Catasto dei Fabbricati - Situazione al 07/08/2018 - Comune di MARENO DI PIAVE (E940) - < Sez. Urb.: C - Foglio: 3 - Particella: 148 - Elaborato planimetrico >  
Firmato Da: SILVESTRIN PAOLO Emesso Da: ARUBAPEC S.P.A. NG CA 3 Serial#: 79dfff832f2b574bb08b3d15c4f4e1c

Direzione Provinciale di Treviso

Ufficio Provinciale - Territorio

Servizi Catastali

Comune di: MARENO DI PIAVE

Elenco Subalterni

ACCERTAMENTO DELLA PROPRIETA IMMOBILIARE URBANA

## ELENCO DEI SUBALTERNI ASSEGNATI

Comune		Sezione		Foglio	Particella		Tipo mappale	del:
MARENO DI PIAVE		C		3	148		299599	
Sub	UBICAZIONE via/piazza	n°civ	Piani	Scala	Int.	DESCRIZIONE		
1	via della vittoria		T-1			AGRITURISMO INVARIATO. ABITAZIONE IN CORSO DI DEFINIZIONE SOPPRESSA E SOSTITUITA DAL SUB.4 PER ULTIMAZIONE DEI LAVORI. VANO SCALA BENE COMUNE NON CENSIBILE COMUNE AL SUB.1 AL SUB.4 E AL SUB.5 INVARIATO. ABITAZIONE INVARIATA. ABITAZIONE DI TIPO CIVILE RICAVATA CON CAMBIO DI DESTINAZIONE DI USO PER PRATICA DI CONDONO EDILIZIO. LOCALE DI DEPOSITO RICAVATO CON PRATICA DI CONDONO EDILIZIO. AREA SCOPERTA DI MQ.65 BENE COMUNE NON CENSIBILE AI SUB.1-4-5-6 COSTITUITA PER LA FUSIONE DI MAPPALI.		
2	via della vittoria		T-1 2					
3	via della vittoria		T-1 2-3					
4	via della vittoria		T-1 2					
5	via della vittoria		3					
6	via della vittoria		T					
7	via della vittoria		T					

Unità immobiliari n. 7

Tributi erariali: 0,00

Visura telematica



**Agenzia del Territorio**  
**CATASTO FABBRICATI**  
Ufficio Provinciale di  
Treviso

Dichiarazione protocollo n. TV0307538 del 25/06/2007	
Planimetria di u.i.u. in Comune di Mareno Di Piave	
Via Della Vittoria oiv.	
Identificativi Catastali:	Compilata da:
Sezione: C	Battistella Matteo
Foglio: 3	Iscritto all'albo:
Particella: 148	Geometri
Subalterno: 5	Prov. Treviso N. 2963

Scheda n. 1      Scala 1:200

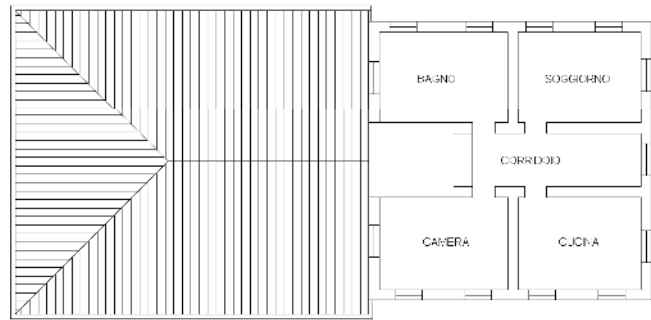

PIANO TERZO H MEDIA=ML.3.14



# LOTTO 02

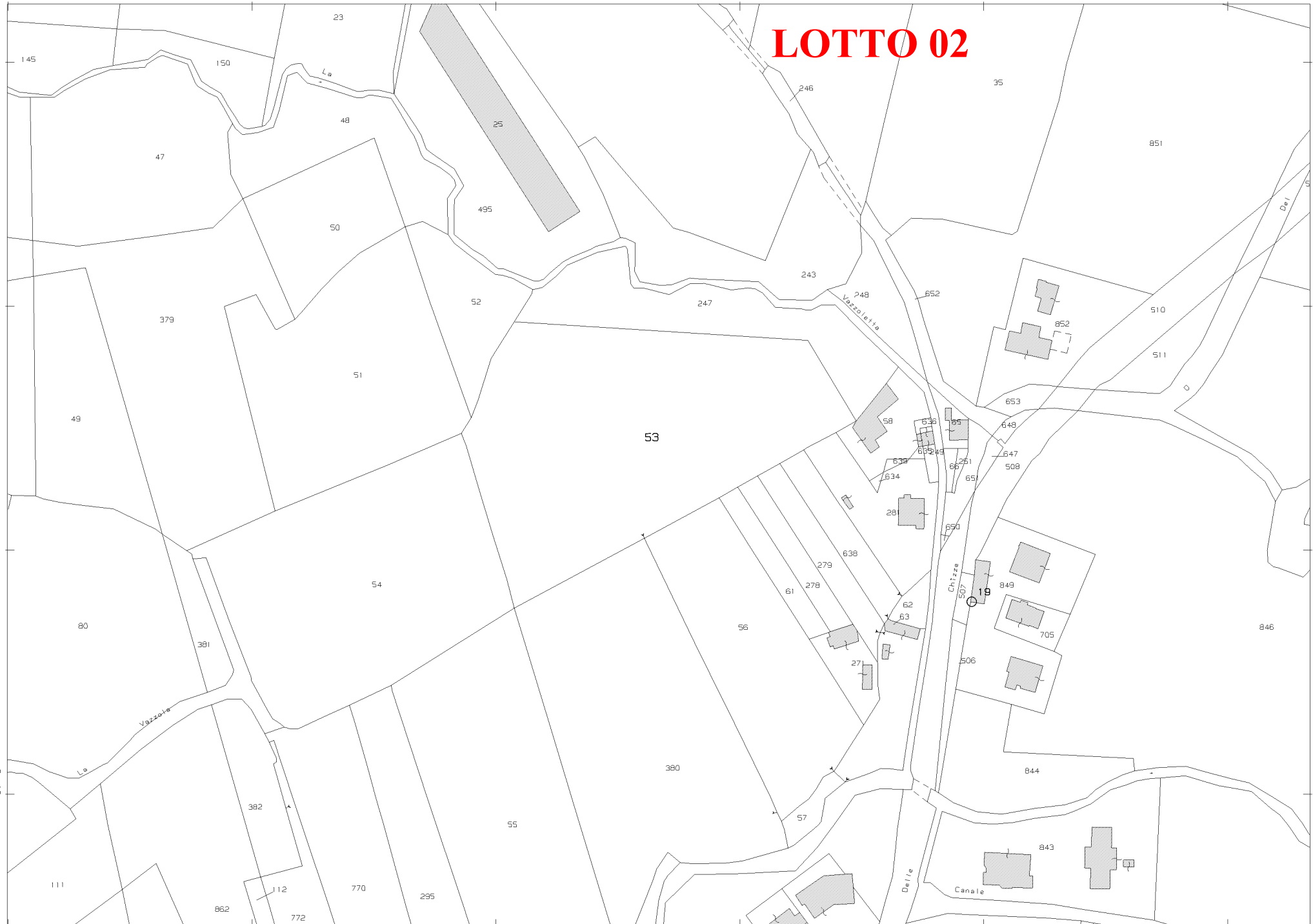

7-Ago-2018 16:45:49  
 Prot. n. T192388/2018  
 Scala originale: 1:2000  
 Dimensione cornice: 534.000 x 378.000 metri  
 Comune: MARENO DI PIAVE  
 Foglio: 24



# LOTTO 03

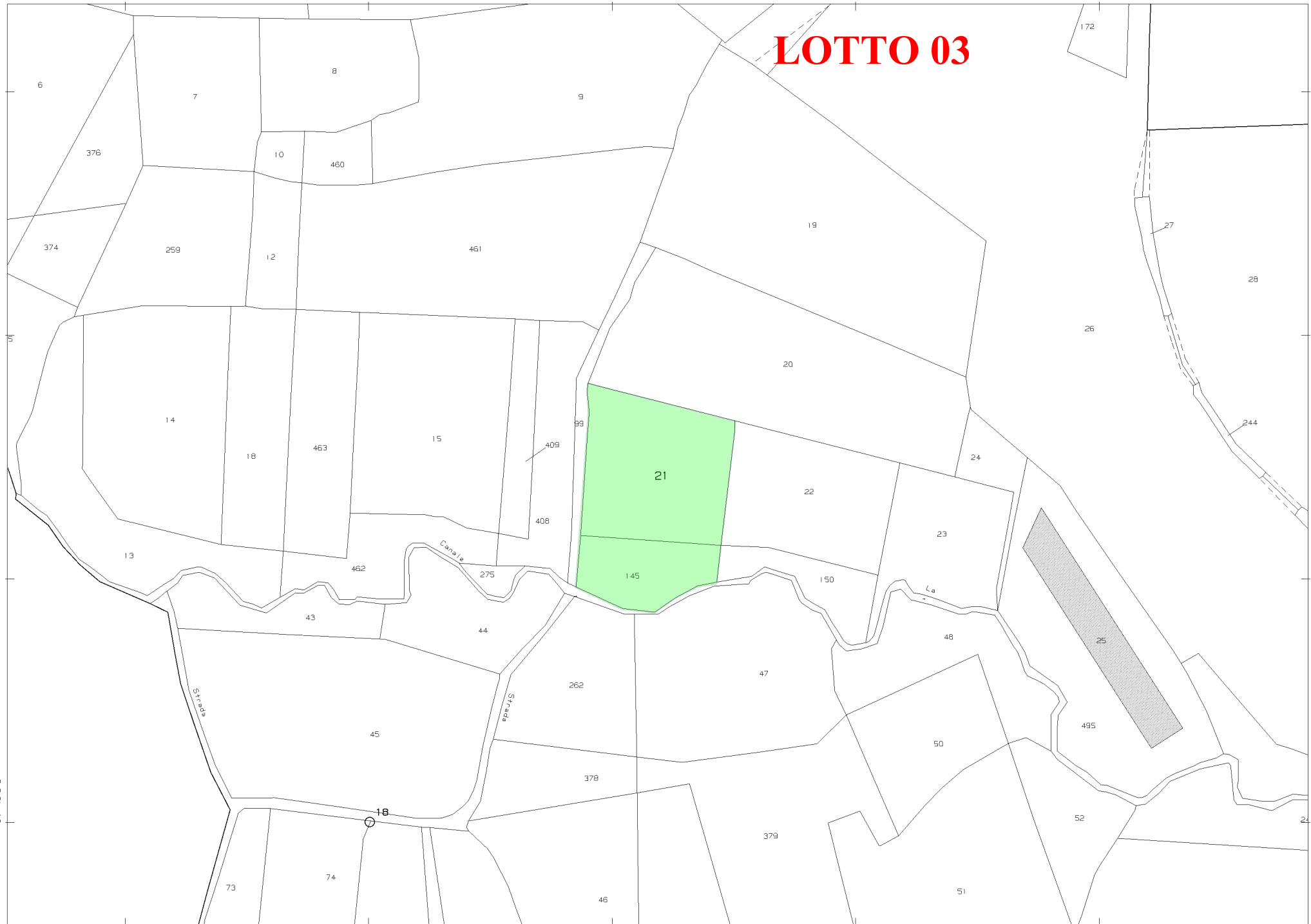

7-Ago-2018 16:44:57  
Prot. n. T192003/2018  
Scala originale: 1:2000  
Dimensione cornice: 534.000 x 378.000 metri

Comune: MARENO DI PIAVE  
Foglio: 24

1 Particella: 21