

ELABORATO PLANIMETRICO	
Compilato da:	Guidolin Luca
Isritto all'albo:	Geometri
Prov. Treviso	N. 3069

Agenzia del Territorio  
**CATASTO FABBRICATI**  
 Ufficio Provinciale di  
 Treviso

Comune di Possagno	Protocollo n. TV0164445 del 24/07/2012
Sezione: Foglio: 9 Particella: 972	Tipo Mappale n. del
Dimostrazione grafica dei subalterni	Scala 1 : 500

PIANO TERRA

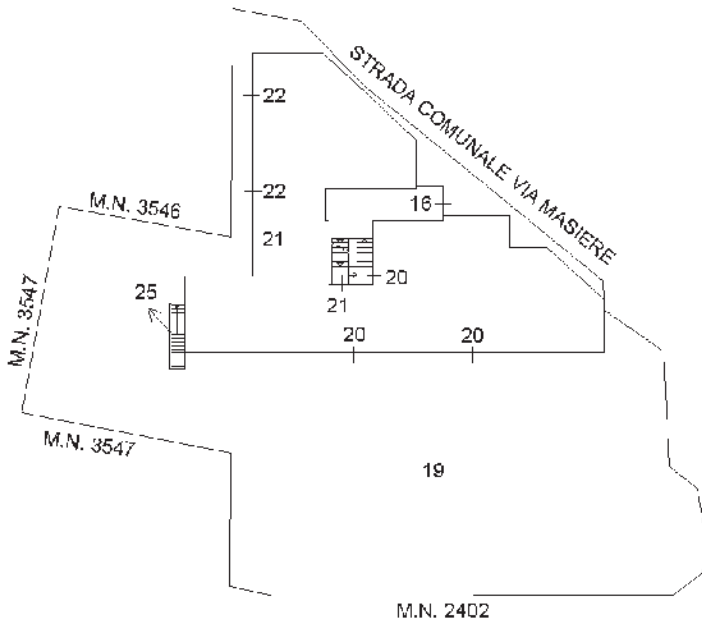

PIANO PRIMO

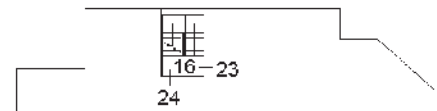

PIANO INTERRATO

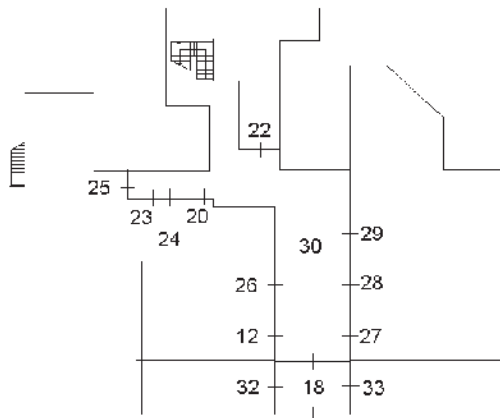

PIANO SECONDO

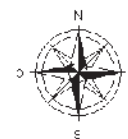
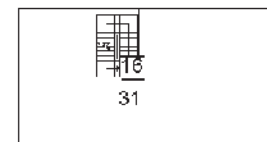

Ultima planimetria in atti



Direzione Provinciale di Treviso  
 Ufficio Provinciale - Territorio  
 Servizi Catastali  
 Comune di: POSSAGNO  
 Elenco Subalterni

**ACCERTAMENTO DELLA PROPRIETA IMMOBILIARE URBANA  
 ELENCO DEI SUBALTERNI ASSEGNATI**

Comune	POSSAGNO	Sezione	Foglio 9	Particella 972		Tipo mappale	del:
Sub	UBICAZIONE via/piazza	n°civ	Piani	Scala	Int.	DESCRIZIONE	
8						SOPPRESSO	
9						SOPPRESSO	
12	contrada masiere		S1			AUTORIMESSA	
13						SOPPRESSO	
14						SOPPRESSO	
16	contrada masiere		T-1 2			BENE COMUNE NON CENSIBILE AI SUB 31-23-24. INGRESSO E VANO SCALA DAL PIANO TERRA AL PIANO SECONDO	
18	contrada masiere		S1			BENE COMUNE NON CENSIBILE AI SUB 12-32-33-20-22-23-24-25-26-27-28-29. ACCESSO CARRAIO.	
19	contrada masiere		T			BENE COMUNE NON CENSIBILE AI SUB 12-20-21-22-23-24-25-26-27-28-29. AREA SCOPERTA	
20	contrada masiere		T-S1			ABITAZIONE DI TIPO ECONOMICO	
21	contrada masiere		T			ABITAZIONE DI TIPO ECONOMICO	
22	contrada masiere		T-S1			UFFICIO	
23	contrada masiere		1-S1			ABITAZIONE DI TIPO ECONOMICO	
24	contrada masiere		1-S1			ABITAZIONE DI TIPO ECONOMICO	
25	contrada masiere		T-S1			MAGAZZINO CON VANO SCALA ESTERNO ESCLUSIVO	
26	contrada masiere		S1			AUTORIMESSA	
27	contrada masiere		S1			AUTORIMESSA	
28	contrada masiere		S1			AUTORIMESSA	
29	contrada masiere		S1			LOCALE DI DEPOSITO	
30	contrada masiere		S1			BENE COMUNE NON CENSIBILE AI SUB 12-20-22-23-24-25-26-27-28-29. PASSAGGIO CARRABILE, DISBRIDO E VANO SCALA DAL PIANO INTERRATO A TERRA.	
31	contrada masiere		2			ABITAZIONE DI TIPO ECONOMICO	
32	contrada masiere		S1			AUTORIMESSA	
33	contrada masiere		S1			AUTORIMESSA	

Unità immobiliari n. 22

Tributi erariali: 0,00

Visura telematica



**Agenzia del Territorio  
CATASTO FABBRICATI  
Ufficio Provinciale di  
Treviso**

Dichiarazione protocollo n. TV0164445 del 24/07/2012

Planimetria di u.i.u. in Comune di Possagno

Via Masiera

civ.

Identificativi Catastali:

Sezione:  
Foglio: 9  
Particella: 972  
Subalterno: 31

Compilata da:  
Guidolin Luca

Iscritto all'albo:  
Geometri

Prov. Treviso

N. 3069

Scheda n. 1      Scala 1:200

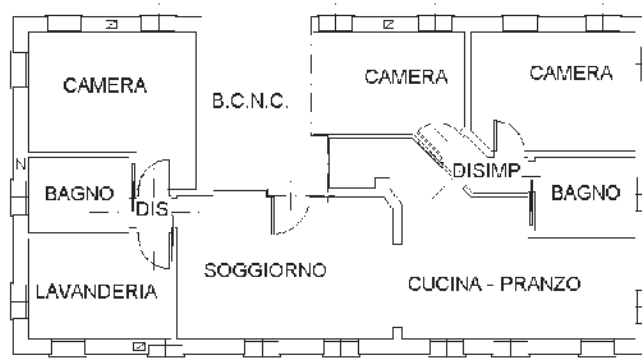

**PIANTA PIANO SECONDO**

H = 2.70 mt

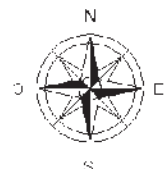

Ultima planimetria in atti





MODULARIO  
P. 150 1490 498



MINISTERO DELLE FINANZE  
DIREZIONE GENERALE DEL CATASTO E DEI SERVIZI TECNICI ERARIALI

MOD. A (Nuovo Catasto Edilizio Urbano)

Lire  
350

# NUOVO CATASTO EDILIZIO URBANO

(R. DECRETO LEGGE 13 APRILE 1939, N. 632)

Planimetria dell'immobile situato nel Comune di POSSAGNO Via MOLINETTO

Ditta [REDACTED]

Allegata alla dichiarazione presentata all'Ufficio Tecnico Erariale di TREVISO

RIF. TIPO MAPPALE  
N° DEL

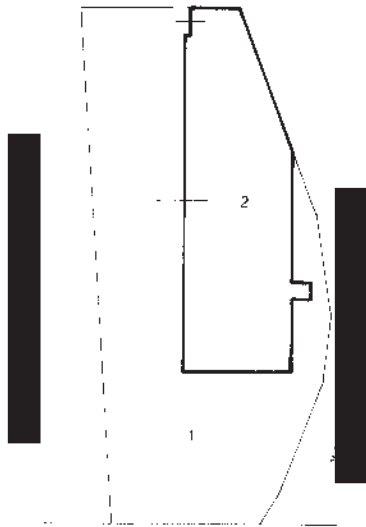

VIA MOLINETTO

COM. 01 POSSAGNO  
SEZ U FOGLIO 5°  
ESTR 1 2000  
MAPP 1564

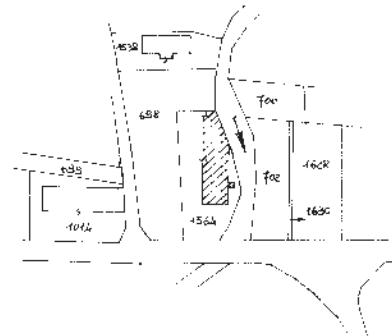

SUB 1 AREA SCOPERTA  
SUB 2 MAGAZZINO P. T.

ORIENTAMENTO



SCALA DI 1: 500

SPAZIO RISERVATO PER LE ANNOTAZIONI D'UFFICIO

DATA <u>23/09/88</u>	<u>U9</u> <u>1564</u> <u>9999</u>
PROT. N° <u>2024</u>	

Compilata dal G.E.O.M. BORTOLO BUSNARDO

Iscritto all'Albo dei G.E.O.M. della Provincia di VI

DATA 30/08/88

Firma: [Signature]

Ultima planimetria in atti



Direzione Provinciale di Treviso  
Ufficio Provinciale - Territorio  
Servizi Catastali  
Comune di: POSSAGNO

Elenco Subalterni

ACCERTAMENTO DELLA PROPRIETA IMMOBILIARE URBANA  
ELENCO DEI SUBALTERNI ASSEGNATI

Comune	Sezione	Foglio	Particella	Tipo mappale		del:
POSSAGNO		9	1564			
Sub	UBICAZIONE via/piazza	n°civ	Piani	Scala	Int.	DESCRIZIONE
1	VIA MOLINETTO		T			F01 AREA URBANA
2	VIA MOLINETTO					C02 MAGAZZINI E LOCALI DI DEPOSITO

Unità immobiliari n. 2

Tributi erariali: 0,00

Visura telematica



MODULARIO  
F. rig. cont. - 498



MINISTERO DELLE FINANZE  
DIREZIONE GENERALE DEL CATASTO E DEI SERVIZI TECNICI ERARIALI

MOD. A (Nuovo Catasto Edilizio Urbano)

# NUOVO CATASTO EDILIZIO URBANO

Lire  
350

(R. DECRETO-LEGGE 13 APRILE 1930, N. 632)

Planimetria dell'immobile situato nel Comune di POSSAGNO Via MOLINETTO

Ditta [REDACTED]

Allegata alla dichiarazione presentata all'Ufficio Tecnico Erariale di TREVISO

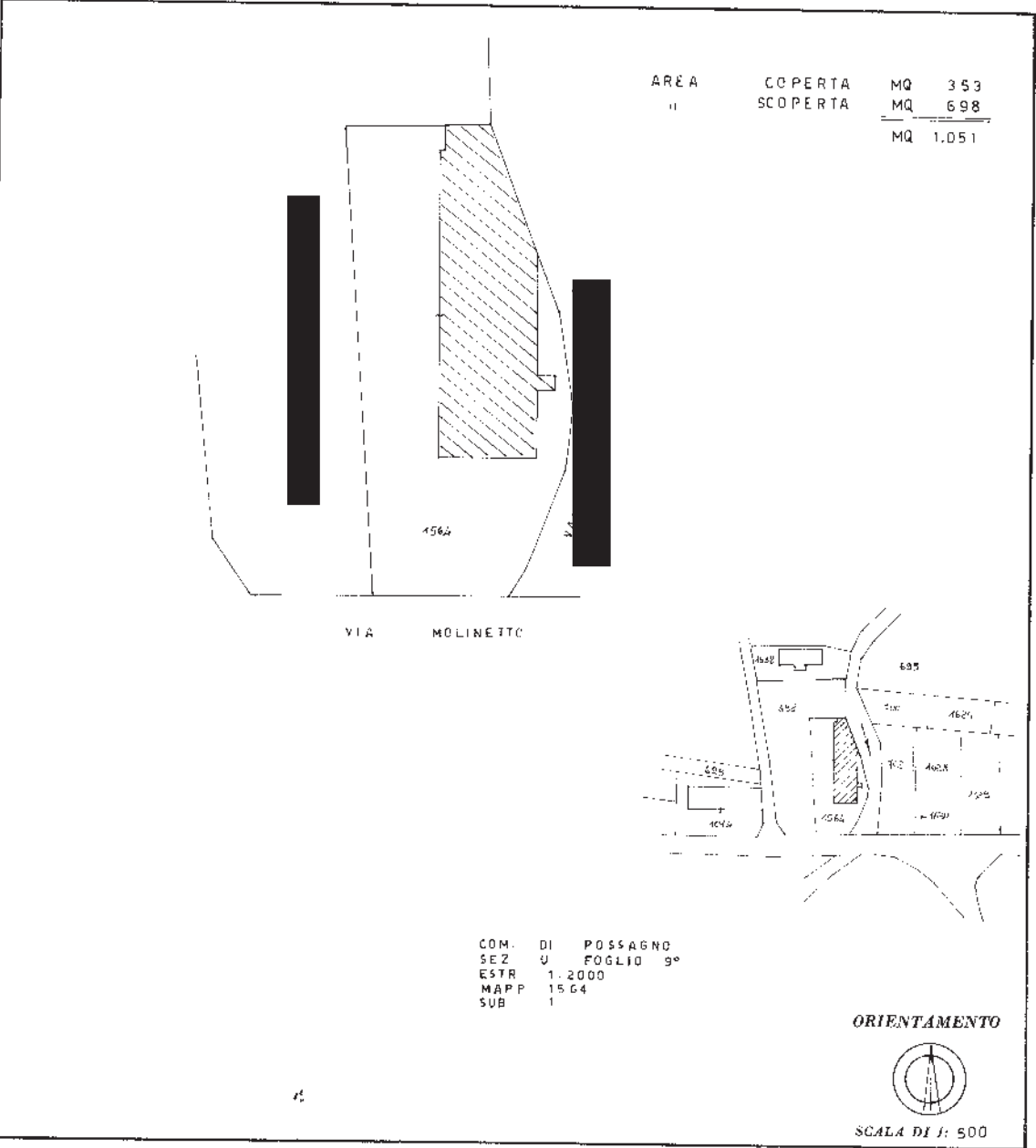

SPAZIO RISERVATO PER LE ANNOTAZIONI D'UFFICIO

DATA

PROT. N°

U9  
1566

Compilata dal GEOM  
BORTOLD (Titolo BOSNARDO)

Iscritto all'Albo de GEOM  
della Provincia di VI

DATA 30/09/88

Firma: [Signature]

Catasto dei Fabbricati - Situazione al 24/05/2021 - Comune di POSSAGNO (G933) - < Foglio: 9 - Particella: 1564 - Subalterno: 1 >  
Firmato DA **CAVALLODENTANTE** presso Da: ARUBAPEC S.P.A. NG CA 3 Serial#: 2bd9be01670ef1accb1781e1b175e2d13

Ultima planimetria in atti



MODULARIO  
P. - fig. rend. - 400



MINISTERO DELLE FINANZE  
DIREZIONE GENERALE DEL CATASTO E DEI SERVIZI TECNICI ERARIALI  
**NUOVO CATASTO EDILIZIO URBANO**  
(R. DECRETO-LEGGE 13 APRILE 1976, N. 650)

MOD. A (Nuovo Catasto Edilizio Urbano)

Lire  
350

Planimetria dell'immobile situato nel Comune di POSSAGNO Via MOLINETTO  
Data [REDACTED]  
Allegata alla dichiarazione presentata all'Ufficio Tecnico Erariale di TREVISO

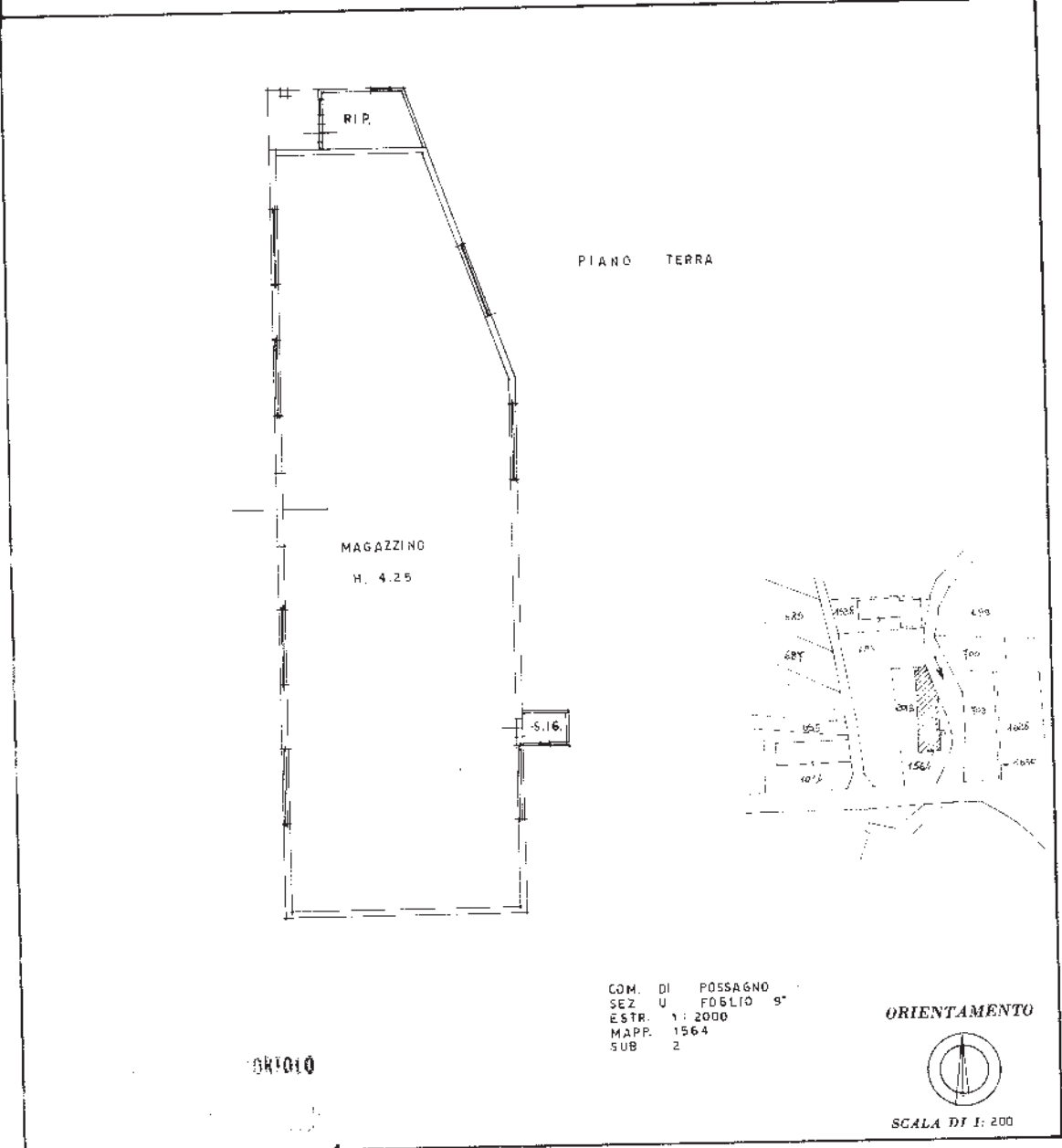

COM. DI POSSAGNO  
SEZ. U. FOGLIO 9°  
ESTR. 1: 2000  
MAPP. 1564  
SUB. 2

ORIENTAMENTO



SCALA DI 1:200

SPAZIO RISERVATO PER LE ANNOTAZIONI D'UFFICIO

DATA	
PROT. N°	U9 1564 2

Compilata dal GEOM. BUSNARDO BORTOLO  
(Titolo, nome e cognome del tecnico)  
Iscritto all'Albo dei GEOM.  
della Provincia di VI  
DATA 30.08.88  
Firma: [Signature]

Ultima planimetria in atti





MODULARIO  
F. n. 497



MINISTERO DELLE FINANZE  
DIREZIONE GENERALE DEL CATASTO E DEI SERVIZI TECNICI ERARIALI

MOD. B (Nuovo Catasto Edilizio Urbano)

# NUOVO CATASTO EDILIZIO URBANO

Lire  
200

(R. DECRETO LEGGE 13 APRILE 1930, N. 482)

Planimetria dell'immobile situato nel Comune di POSSAGNO Via M. MASIERE

Ditta [REDACTED]

Allegata alla dichiarazione presentata all'Ufficio Tecnico Erariale di TREVISO

ELABORATO PLANIMETRICO

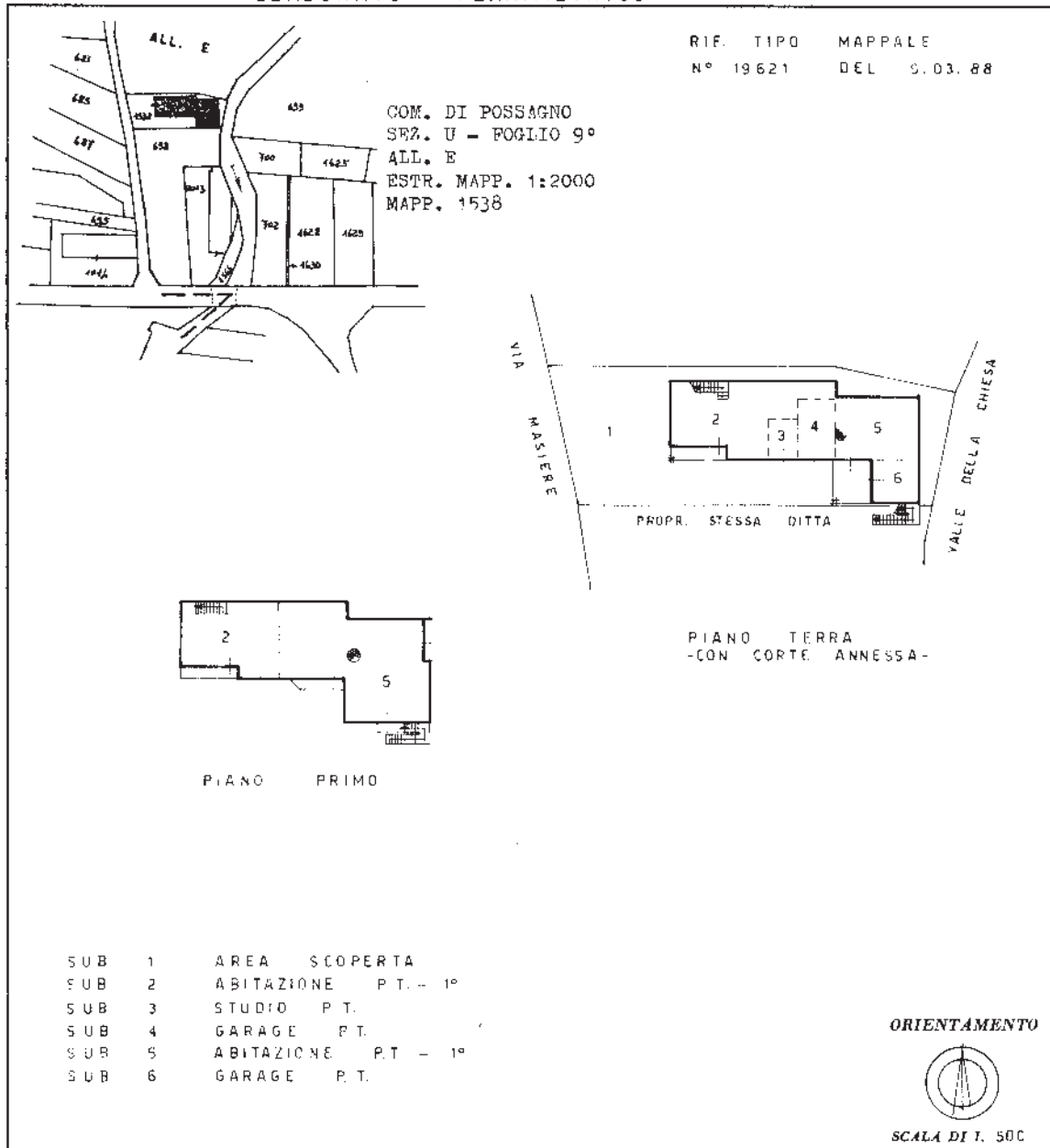

SPAZIO RISERVATO PER LE ANNOTAZIONI D'UFFICIO

DATA 20/05/2021

PROT. N° 20354

119  
1538  
999

Compilata dal GEOMETRA  
(Titolo, nome e cognome del tecnico)  
BUSNARDO BORTOLO

Iscritto all'Albo dei GEOMETRI  
della Provincia di VICENZA

DATA 21.07.1988

Firma: [Signature]

Ultima planimetria in atti



Direzione Provinciale di Treviso  
 Ufficio Provinciale - Territorio  
 Servizi Catastali  
 Comune di: POSSAGNO

Elenco Subalterni

**ACCERTAMENTO DELLA PROPRIETA IMMOBILIARE URBANA  
 ELENCO DEI SUBALTERNI ASSEGNATI**

Comune		Sezione		Foglio	Particella		Tipo mappale	del:
POSSAGNO				9	1538			
Sub	UBICAZIONE via/piazza	n°civ	Piani	Scala	Int.	DESCRIZIONE		
1	CONTRADA MASIERE					Immobile soppresso		
2	CONTRADA MASIERE	5	T 0001	00	000	F01 AREA URBANA		
3	CONTRADA MASIERE		T			A02 ABITAZIONI DI TIPO CIVILE		
4	CONTRADA MASIERE		T			A10 UFFICI E STUDI PRIVATI		
5	CONTRADA MASIERE	4	T 0001			C06 STALLE, SCUDERIE, RIMESSE E AUTORIMESSE		
6	CONTRADA MASIERE		T			A02 ABITAZIONI DI TIPO CIVILE		
						C06 STALLE, SCUDERIE, RIMESSE E AUTORIMESSE		

Unità immobiliari n. 7

Tributi erariali: 0,00

Visura telematica



MODULARIO  
F. 09/1988 487



MINISTERO DELLE FINANZE  
DIREZIONE GENERALE DEL CATASTO E DEI SERVIZI TECNICI ERARIALI

MOD. B (Nuovo Catasto Edilizio Urbano)

Lire  
200

NUOVO CATASTO EDILIZIO URBANO

(N. DECRETO-LEGGI 13 APRILE 1980, N. 662)

Planimetria dell'immobile situato nel Comune di POSSAGNO Via MASIERE

Ditta [REDACTED]

Allegata alla dichiarazione presentata all'Ufficio Tecnico Erariale di TREVISO

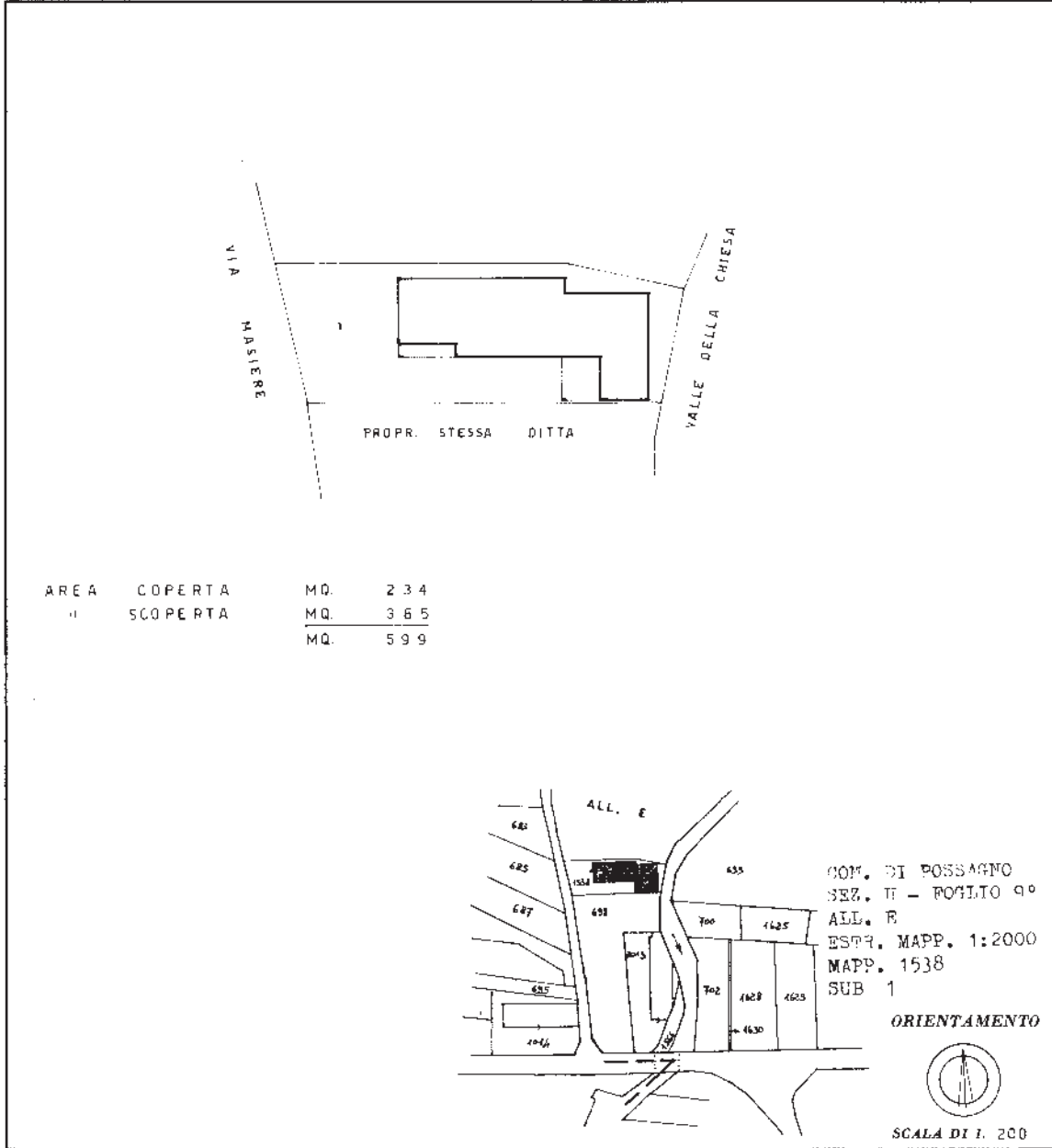

SPAZIO RISERVATO PER LE ANNOTAZIONI D'UFFICIO

DATA	119 1538 1.
PROT. N°	

Compilata dal GEOM.  
BUSNARDO BORTOLO  
(Titolo, nome e cognome del tecnico)  
Iscritto all'Albo dei GEOM.  
della Provincia di VICENZA  
DATA 21.07.88  
Firma: [Signature]

Catasto dei Fabbricati - Situazione al 24/05/2021 - Comune di POSSAGNO (G933) - < Foglio: 9 - Particella: 1538 - Subalterno: 1 >  
Firmato DE: CONTRONDI ANTONIO Di: ARUBAPEC S.P.A. NG CA 3 Serial#: 2bd9be01670ef1accb1781e1b75e2d13

Ultima planimetria in atti

MODULARIO  
P. - rig. rend. 487



MINISTERO DELLE FINANZE  
DIREZIONE GENERALE DEL CATASTO E DEI SERVIZI TECNICI ERARIALI

MOD. B (Nuovo Catasto Edilizio Urbano)

Lire  
200

# NUOVO CATASTO EDILIZIO URBANO

(R. DECRETO-LEGGI 15 APRILE 1989, N. 642)

Planimetria dell'immobile situato nel Comune di POSSAGNO Via MASIERE

Ditta [REDACTED]

Allegata alla dichiarazione presentata all'Ufficio Tecnico Erariale di TREVISO

2

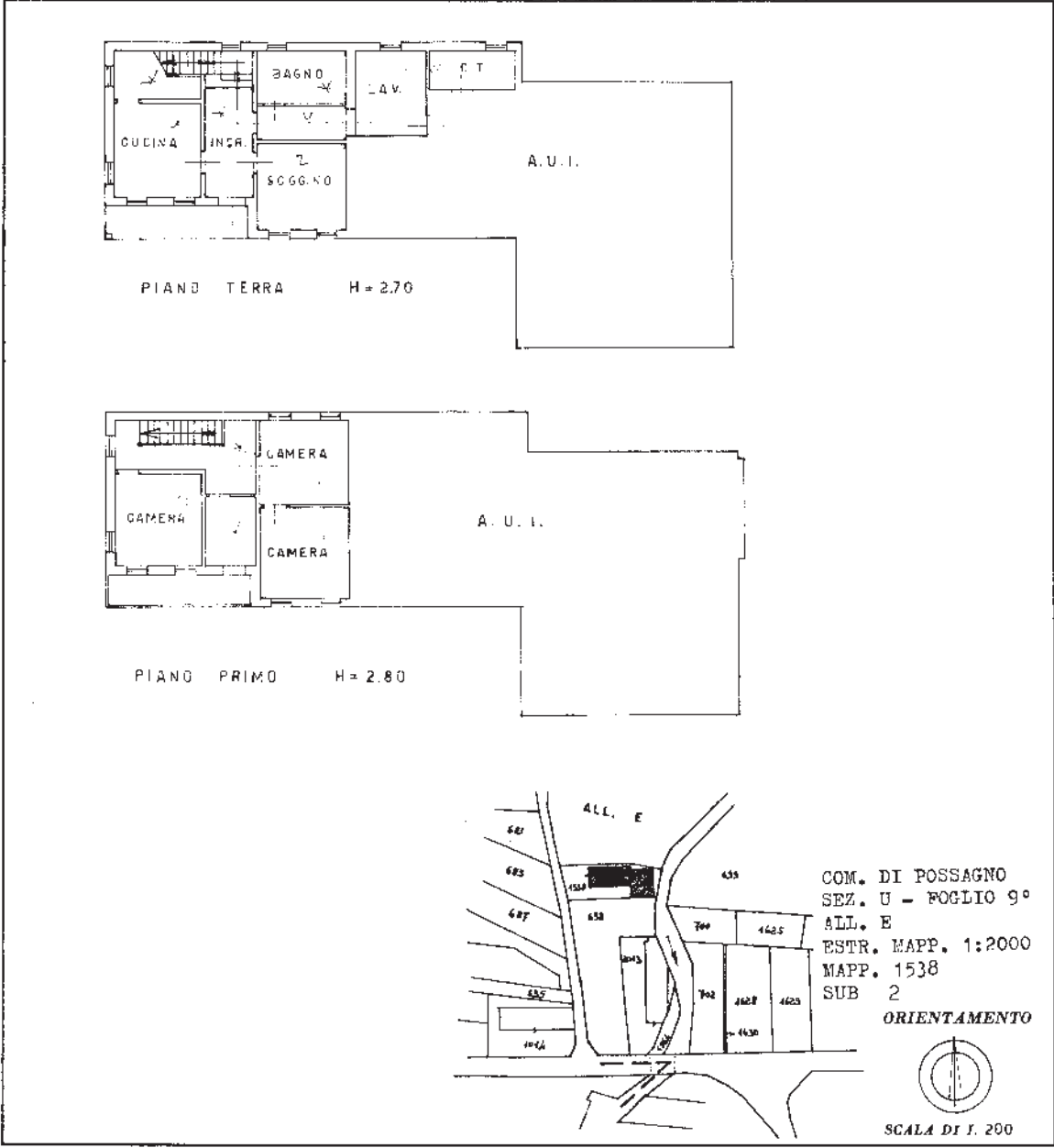

SPAZIO RISERVATO PER LE ANNOTAZIONI D'UFFICIO	
DATA	119 1538 2
PROT. N°	

Compilata dal GEOMEIRA  
(Titolo, nome e cognome del tecnico)  
BUSNARDO BORTOLO  
 Iscritto all'Albo dei GEOMETRI  
 della Provincia di VICENZA  
 DATA 11/07/2021  
 Firma: [Signature]

Ultima planimetria in atti

Catasto dei Fabbricati - Situazione al 24/05/2021 - Comune di POSSAGNO (G933) - < Foglio: 9 - Particella: 1538 - Subalterno: 2 >  
Firmato DE: CONTRATTO ANNI/ESIBER DEAR/UBAREC E-P.A. NG CA 3 Serial#: 2bd9be01670ef1accb1781e1b75e2d13



MODULARIO  
E. - 191, rev. 1 - 497



MINISTERO DELLE FINANZE  
DIREZIONE GENERALE DEL CATASTO E DEI SERVIZI TECNICI ERARIALI

Mod. B (Nuovo Catasto Edilizio Urbano)

# NUOVO CATASTO EDILIZIO URBANO

(R. DECRETO LEGGE 13 APRILE 1988, N. 602)

Lire  
200

Planimetria dell'immobile situato nel Comune di POSSAGNO Via MASIERE

Ditta [REDACTED]

Allegata alla dichiarazione presentata all'Ufficio Tecnico Erariale di TREVISO

3

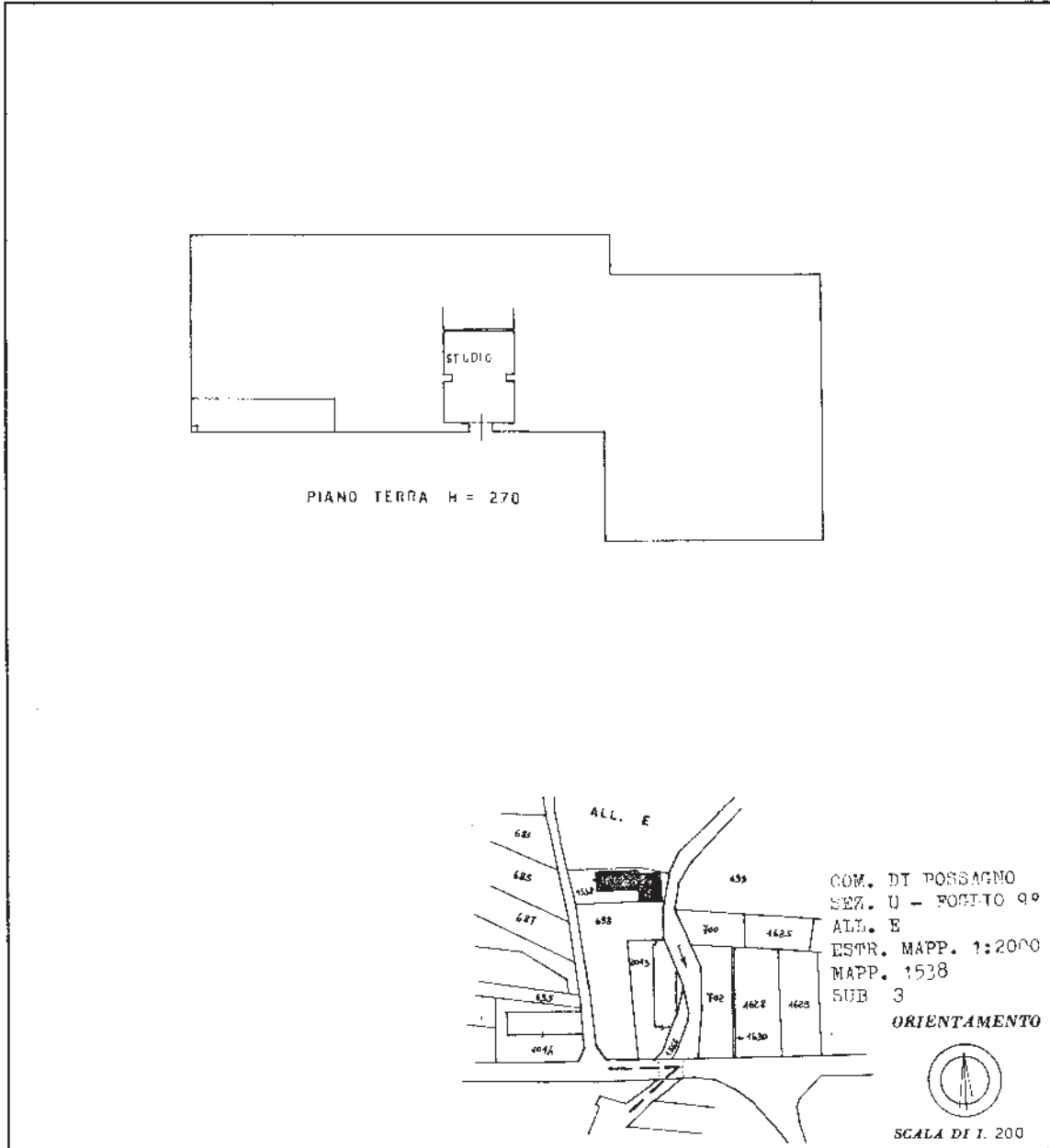

SPAZIO RISERVATO PER LE ANNOTAZIONI D'UFFICIO	
DATA PROT. N°	u 9 1538 3

Compilato dal GEOMEJRA  
(Titolo, nome e cognome del tecnico)  
BUSNARDO BORTOLO

Iscritto all'Albo dei GEOMETRI  
della Provincia di VICENZA

DATA 21.07.1988

Firme: [Signature] [Signature]

Ultima planimetria in atti



MODULARIO  
F. n.º 487



MINISTERO DELLE FINANZE  
DIREZIONE GENERALE DEL CATASTO E DEI SERVIZI TECNICI ERARIALI  
**NUOVO CATASTO EDILIZIO URBANO**

Mod. B (Nuovo Catasto Edilizio Urbano)

Lire  
200

(R. DECRETO-LEGGE 18 APRILE 1939, N. 659)

Planimetria dell'immobile situato nel Comune di POSSAGNO Via M.A.SIERE

Ditta [REDACTED]

Allegata alla dichiarazione presentata all'Ufficio Tecnico Erariale di TREVISO

4

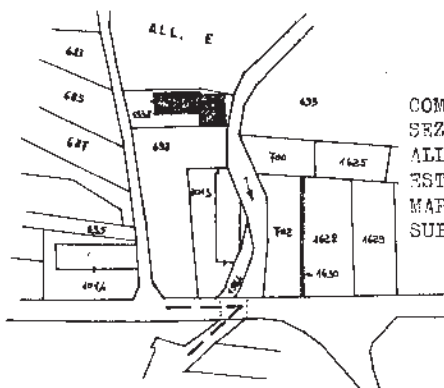
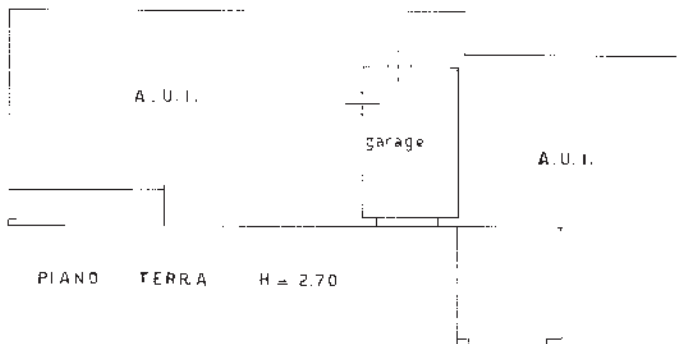

COM. DI POSSAGNO  
SEZ. U - FOGLIO 9°  
ALL. E  
ESTR. MAPP. 1:2000  
MAPP. 1538  
SUB 4

ORIENTAMENTO

SCALA DI 1:200

SPAZIO RISERVATO PER LE ANNOTAZIONI D'UFFICIO

DATA  
PROT. N°

119  
1538  
4

Compilata dal GEOMETRA  
(Titolo, nome e cognome del tecnico)  
LEUSARDO BORTOLO  
Iscritto all'Albo dei GEOMETRI  
della Provincia di VICENZA  
DATA 21.07.1988  
Firma: [Signature]

Ultima planimetria in atti



MODULARIO  
F. n. 497



MINISTERO DELLE FINANZE  
DIREZIONE GENERALE DEL CATASTO E DEI SERVIZI TECNICI ERARIALI

Mod. B (Nuovo Catasto Edilizio Urbano)

Lire  
200

# NUOVO CATASTO EDILIZIO URBANO

(R. DECRETO LEGGE 13 APRILE 1989, N. 653)

Planimetria dell'immobile situato nel Comune di POSSAGNO Via MASIERE

Ditta [REDACTED]

Allegata alla dichiarazione presentata all'Ufficio Tecnico Erariale di TREVISO

5

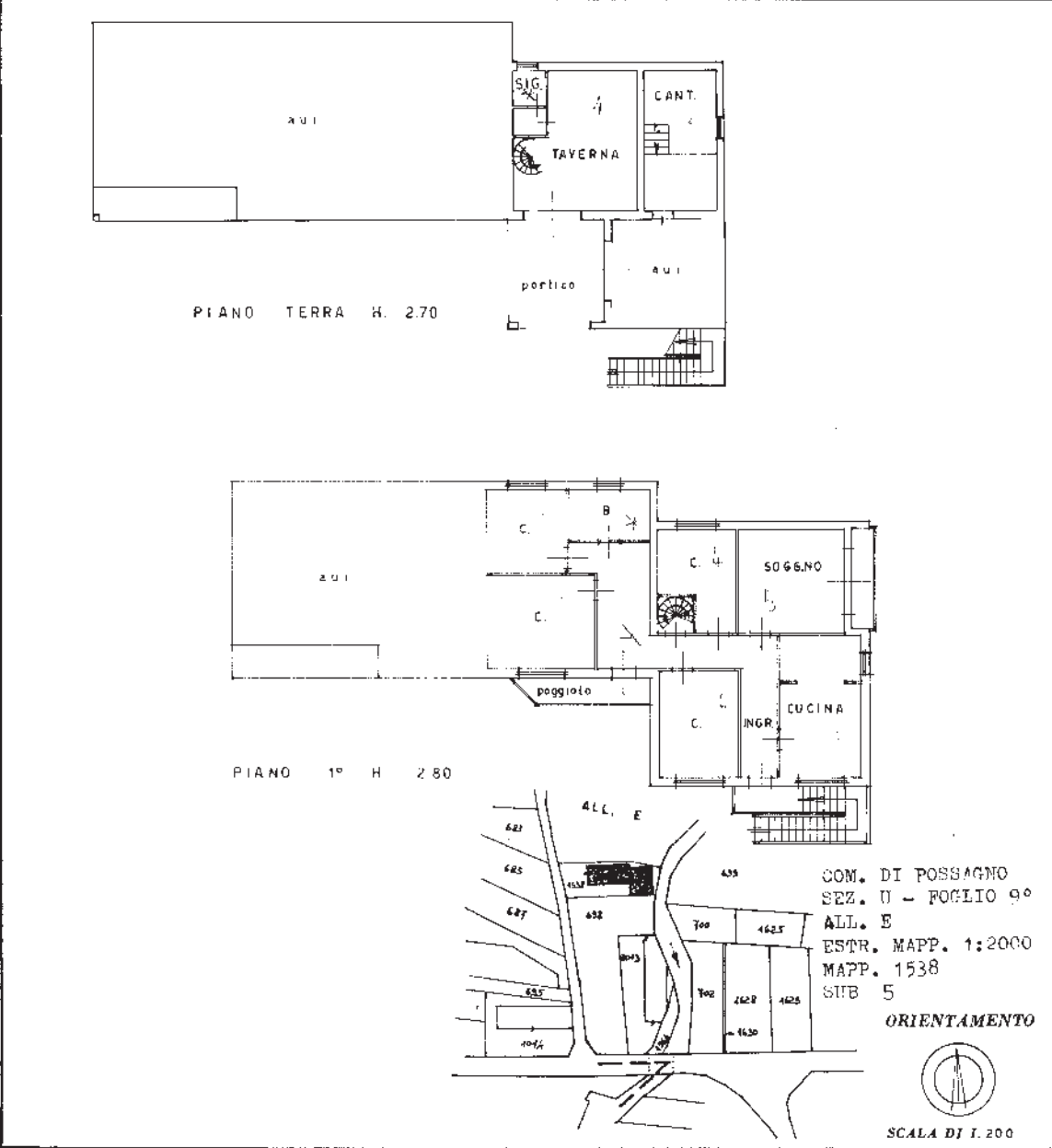

SPAZIO RISERVATO PER LE ANNOTAZIONI D'UFFICIO

DATA	219 1538 5
PROT. N°	

Compilata dal GEOM. BORGIO BUSNARDO  
(Titolo, nome e cognome del tecnico)  
 Iscritto all'Albo dei GEOM.  
 della Provincia di VICENZA  
 DATA 21.07.88  
 Firma: [Signature]

Ultima planimetria in atti

Catasto dei Fabbricati - Situazione al 24/05/2021 - Comune di POSSAGNO (G933) - < Foglio: 9 - Particella: 1538 - Subalterno: 5 >  
 Firmato DE: CONTRADAMM/ES/ER Dan AR/UB/RC E-P.A. NG CA 3 Serial#: 2bd9be01670ef1accb1781e1b75e2d13



MODULARIO  
F. 109. rend. - 487



MINISTERO DELLE FINANZE  
DIREZIONE GENERALE DEL CATASTO E DEI SERVIZI TECNICI ERARIALI

MOD. B (Nuovo Catasto Edilizio Urbano)

# NUOVO CATASTO EDILIZIO URBANO

Lire  
200

(R. DECRETO-LEGGE 12 APRILE 1939, N. 459)

Planimetria dell'immobile situato nel Comune di POSSAGNO Via MASIERE

Ditta [REDACTED]

Allegata alla dichiarazione presentata all'Ufficio Tecnico Erariale di TREVISO

6

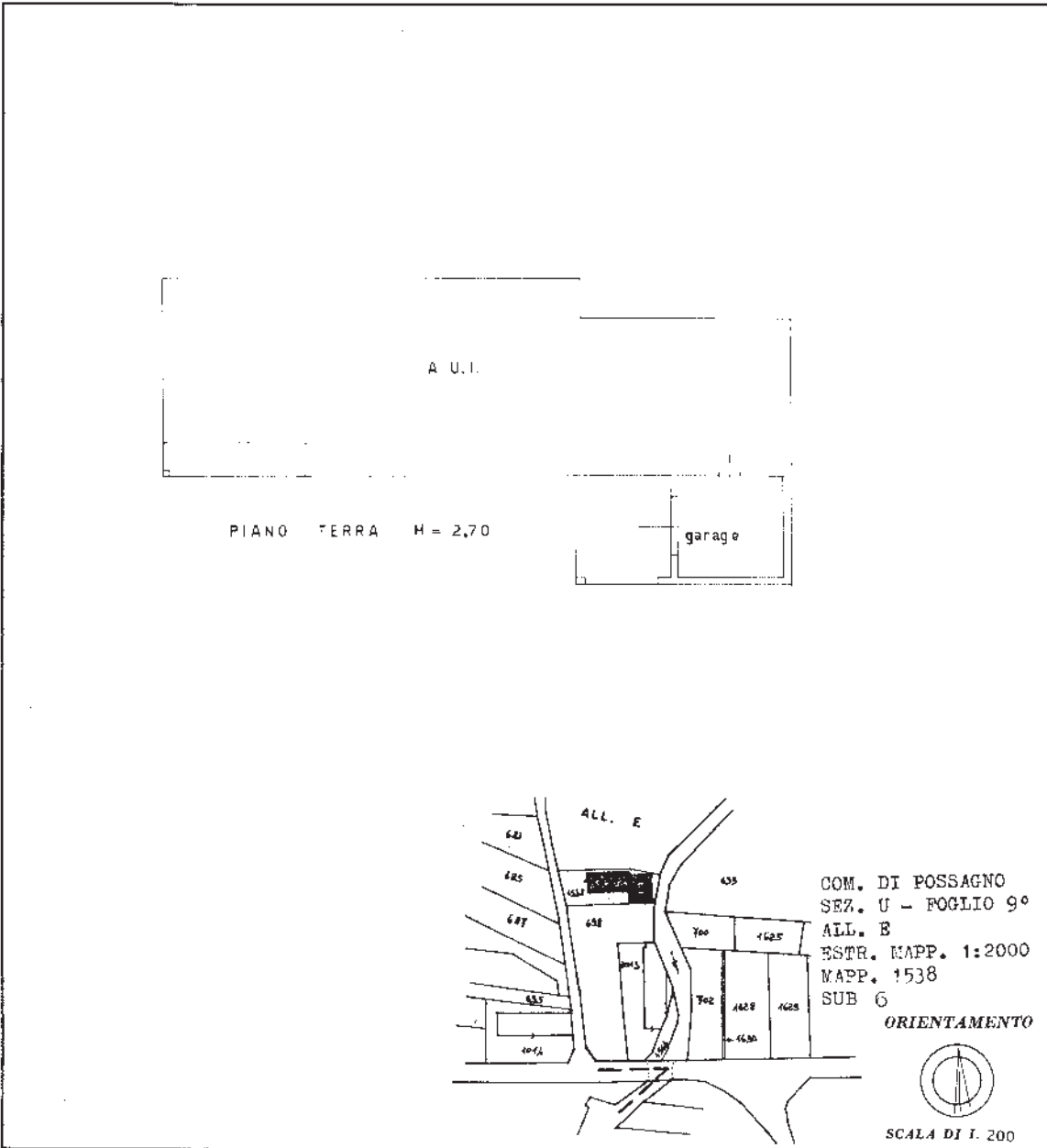

SPAZIO RISERVATO PER LE ANNOTAZIONI D'UFFICIO

DATA	119 1538 6
PROT. N°	

Compilata dal GEOMETRA  
(Titolo, nome e cognome del tecnico)  
BUSNARDO BORTOLO

Iscritto all'Abo dei GEOMETRI  
della Provincia di VICENZA

DATA 21. 07. 1988

Firma: [Signature]

Ultima planimetria in atti

