



N=9200

E=-1100

1 Particella: 1005

Comune: PREGANZIOL
 Foglio: 21
 Scala originale: 1:2000
 Dimensione cornice: 534.000 x 378.000 metri
 15-Lug-2021 10:35:26
 Prot. n. T98198/2021

Agenzia del Territorio
CATASTO FABBRICATI
Ufficio Provinciale di
Treviso

ELABORATO PLANIMETRICO

Compilato da:
Agostini Fabio

Iscritto all'albo:
Geometri

Prov. Treviso

N. 1058

Comune di Preganziol

Sezione: C Foglio: 5

Particella: 1113

Protocollo n. TV0143094 del 31/05/2006

Tipo Mappale n. del

Dimostrazione grafica dei subalterni

Scala 1 : 500

mn 1005

mn 753

mn 1007

mn 1113

17

18

20

19

15

16

14

13

1

4

7

10

via Sambughe'

PIANO TERRA (PT)

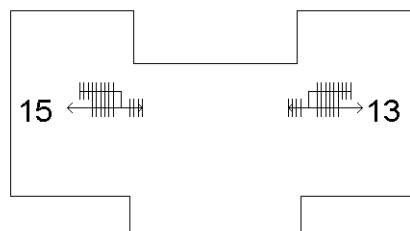
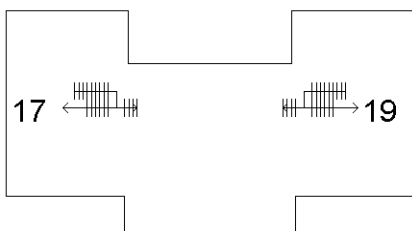

PIANO PRIMO (P1)



Catasto dei Fabbricati - Situazione al 13/07/2021 - Comune di PREGANZIOL (H022) - < Sez.Urb.: C - Foglio: 5 - Particella: 1113 - Elaborato planimetrico >

Ultima planimetria in atti

**Agenzia del Territorio
CATASTO FABBRICATI
Ufficio Provinciale di
Treviso**

Dichiarazione protocollo n. TV0304252 del 14/10/2005

Planimetria di u.i.u. in Comune di Preganziol

Via Sambughe'

civ.

Identificativi Catastali:

Sezione: C

Foglio: 5

Particella: 1113

Subalterno: 13

Compilata da:
Guido Stefano

Iscritto all'albo:
Geometri

Prov. Treviso

N. 2349

Scheda n. 1

Scala 1:200

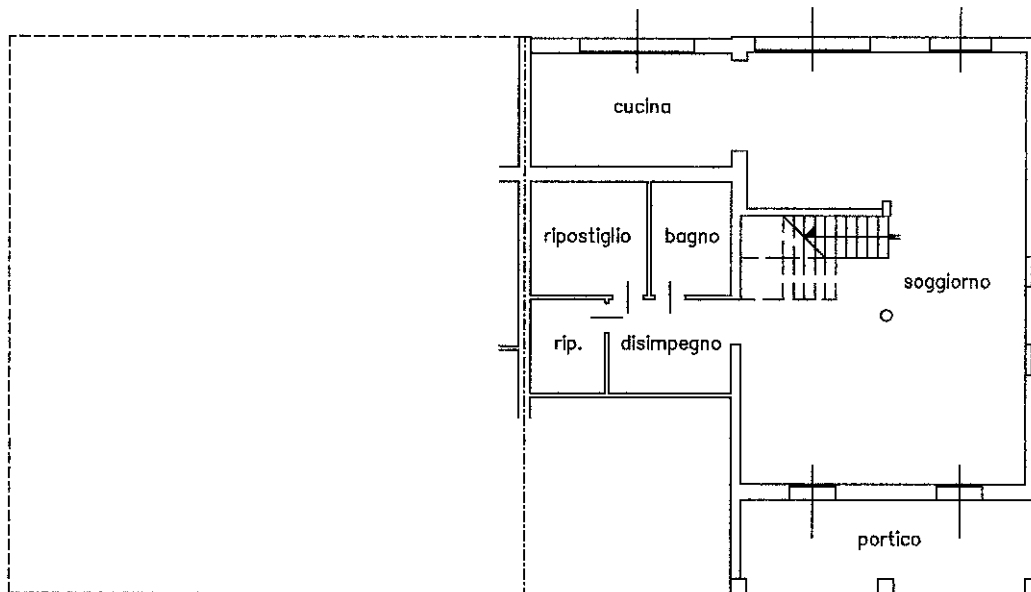

PIANTA PIANO TERRA h=2.70

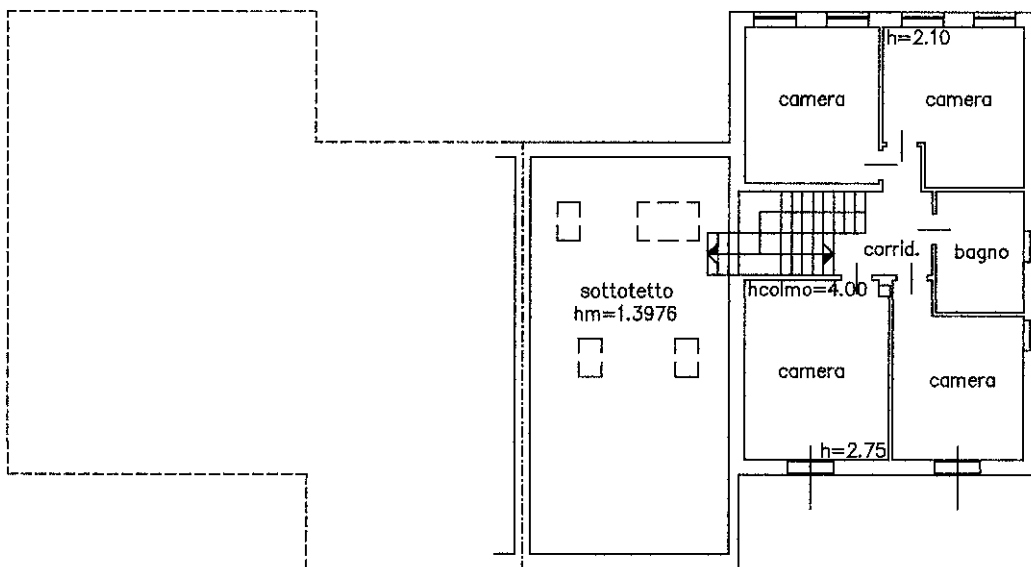

PIANTA PIANO PRIMO

Ultima planimetria in atti

Catasto dei Fabbricati - Situazione al 13/07/2021 - Comune di PREGANZIOL (H022) - < Sez.Urb.: C - Foglio: 5 - Particella: 1113 - Subalterno: 13 >
VIA SAMBUGHE' n. 66 piano: T-1;

**Agenzia del Territorio
CATASTO FABBRICATI
Ufficio Provinciale di
Treviso**

Dichiarazione protocollo n. TV0304252 del 14/10/2005

Planimetria di u.i.u. in Comune di Preganziol

Via Sambughe'

civ.

Identificativi Catastali:

Sezione: C

Foglio: 5

Particella: 1113

Subalterno: 14

Compilata da:
Guido Stefano

Iscritto all'albo:
Geometri

Prov. Treviso

N. 2349

Scheda n. 1

Scala 1:200

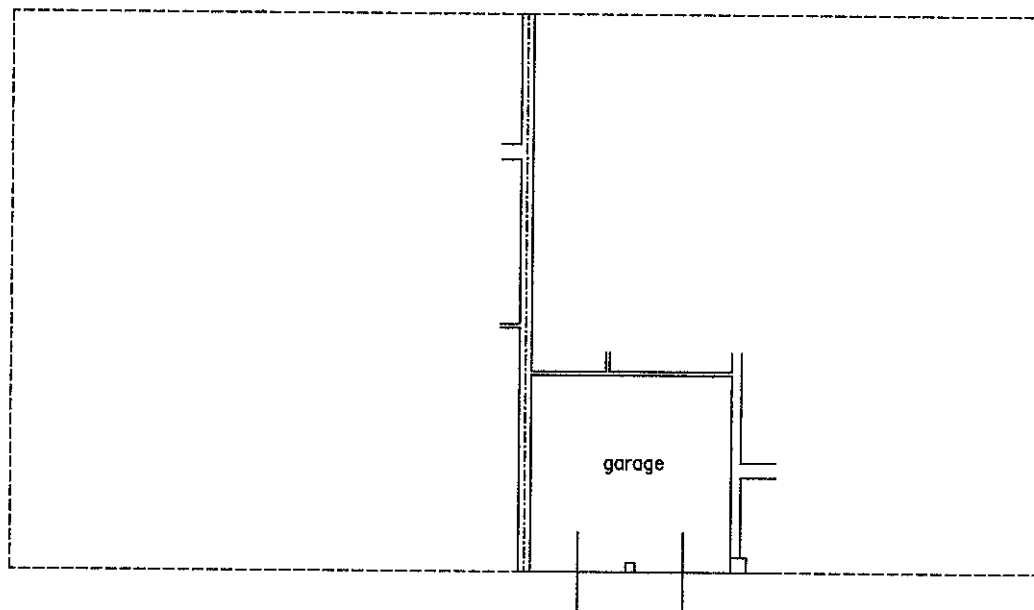

PIANO TERRA h=2.40

Catasto dei Fabbricati - Situazione al 13/07/2021 - Comune di PREGANZIOL (H022) - < Sez.Urb.: C - Foglio: 5 - Particella: 1113 - Subalterno: 14 >
VIA SAMBUGHE' n. 66 piano: T;

Ultima planimetria in atti