



**Agenzia del Territorio
CATASTO FABBRICATI
Ufficio Provinciale di
Treviso**

ELABORATO PLANIMETRICO

Compilato da:
Binotto Enrico
Iscritto all'albo:
Geometri
Prov. Treviso N. 1737

Comune di Volpago Del Montello

Protocollo n. TV0401627 del 18/11/2004

Sezione: C Foglio: 2 Particella: 308

Tipo Mappale n. del

Dimostrazione grafica dei subalterni

Scala 1 : 500

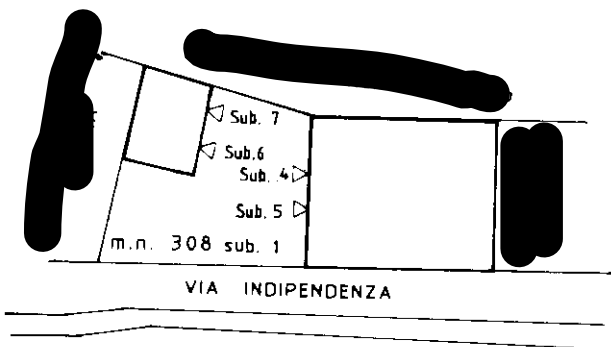

PIANO TERRA
scala 1:500

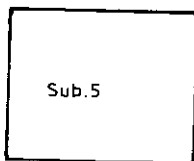

PIANO PRIMO
Scala 1:500

Ultima planimetria in atti

Catasto dei Fabbricati - Situazione al 17/10/2016 - Comune di VOLTAPAGO DEL MONTELLO (MI18) - < Sez. Urb.: C - Foglio: 2 - Particella: 308 - Elaborato planimetrico

**Agenzia del Territorio
CATASTO FABBRICATI
Ufficio Provinciale di
Treviso**

Dichiarazione protocollo n. TV0401627 del 18/11/2004
Planimetria di u.i.u. in Comune di Volpago Del Montello
Via Indipendenza civ. 12

Identificativi Catastali:
Sezione: C
Foglio: 2
Particella: 308
Subalterno: 4

Compilata da:
Binotto Enrico
Iscritto all'albo:
Geometri
Prov. Treviso N. 1737

Scheda n. 1 Scala 1:200

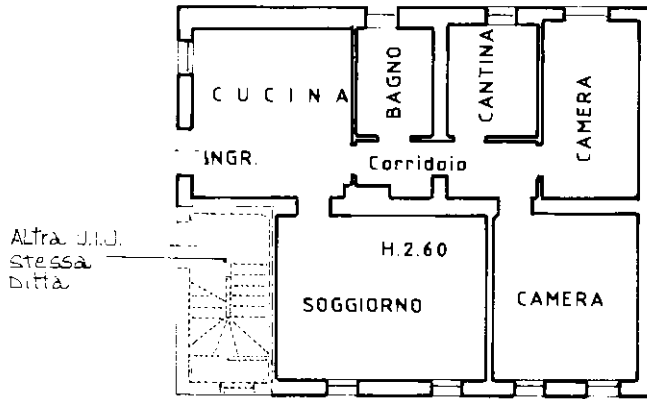

PIANTA PIANO TERRA
scala 1:200



Catasto dei Fabbricati - Situazione al 18/10/2016 - Comune di VOLPAGO DEL MONTELLO (MI18) - < Sez. Urb.: C - Foglio: 2 - Particella: 308 - Subalterno: 4 >
VIA INDIPENDENZA n. 12 piano: T;

10 metri

Ultima planimetria in atti

**Agenzia del Territorio
CATASTO FABBRICATI
Ufficio Provinciale di
Treviso**

Dichiarazione protocollo n. TV0401627 del 18/11/2004	
Planimetria di u.i.u. in Comune di Volpago Del Montello	
Via Indipendenza	civ.
Identificativi Catastali:	Compilata da: Binotto Enrico
Sezione: C	Iscritto all'albo: Geometri
Foglio: 2	
Particella: 308	
Subalterno: 7	Prov. Treviso N. 1737

Carta n. 1 Scala 1:200

Catasto dei Fabbricati - Situazione al 18/10/2016 - Comune di VOLPAGO DEL MONTELLO (MI18) - < Sez. Urb.: C - Foglio: 2 - Particella: 308 - Subalterno: 7 >
VIA INDIPENDENZA piano: T;

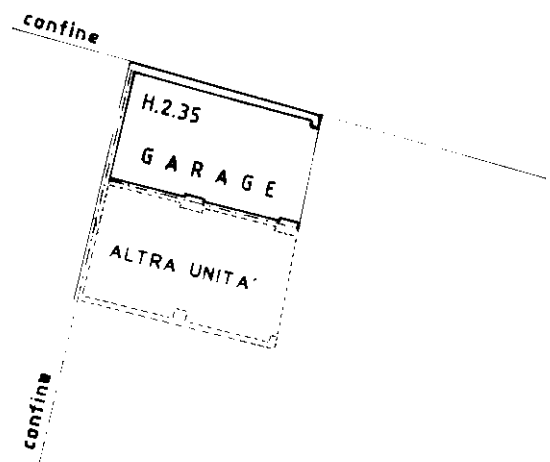

PIANTA PIANO TERRA
scala 1:200



10 metri

Ultima planimetria in atti