

**Agenzia del Territorio  
CATASTO FABBRICATI  
Ufficio Provinciale di  
Treviso**

Dichiarazione protocollo n. TV0169932 del 28/06/2006

Planimetria di u.i.u. in Comune di Paese

Via Sottana

civ.

**Identificativi Catastali:**

Sezione: C  
Foglio: 7  
Particella: 849  
Subalterno: 41

**Compilata da:**

Sbroggio' Richard  
Iscritto all'albo:  
Geometri

Prov. Treviso

N. 2629

Scheda n. 1

Scala 1:200

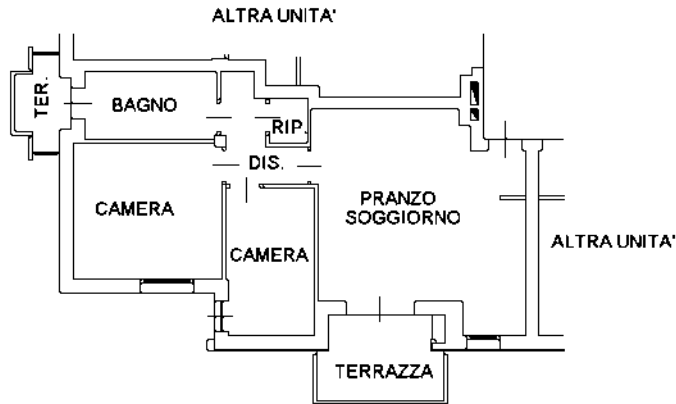

PIANO SECONDO

H=2.70m



Ultima planimetria in atti



**Agenzia del Territorio  
CATASTO FABBRICATI  
Ufficio Provinciale di  
Treviso**

Dichiarazione protocollo n. TV0169932 del 28/06/2006

Planimetria di u.i.u. in Comune di Paese

Via Sottana

civ.

**Identificativi Catastali:**

Sezione: C  
Foglio: 7  
Particella: 849  
Subalterno: 122

**Compilata da:**

Sbroggio' Richard  
Iscritto all'albo:  
Geometri

Prov. Treviso

N. 2629

Scheda n. 1

Scala 1:200

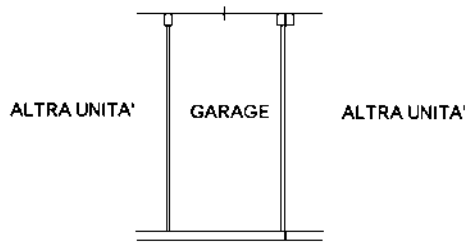

PIANO PRIMO SOTTOSTRADA

H=2.50 m



Ultima planimetria in atti



<b>ELABORATO PLANIMETRICO</b>		Compilato da: Sbroggio' Richard	Iscritto all'albo: Geometri	Prov. Treviso	N. 2629
Comune di Paese	Sezione: C	Foglio: 7	Particella: 849	Protocollo n. 06/09/2018	del
Dimostrazione grafica dei subalterni			Tipo Mappale n. 46722 del 11/04/2018 Scala 1 : 500		

Agenzia delle Entrate  
**CATASTO FABBRICATI**  
 Provincia di Treviso

Ultima planimetria in atti  
 Data: 06/07/2020 + n. T288543 - Richiedente: Telematico  
 Totale schede: 5 - Formato di acquisizione: A3(297x420) - Formato stampa richiesto: A4(210x297) - Fattore di scala non utilizzabile

PIANO TERRA

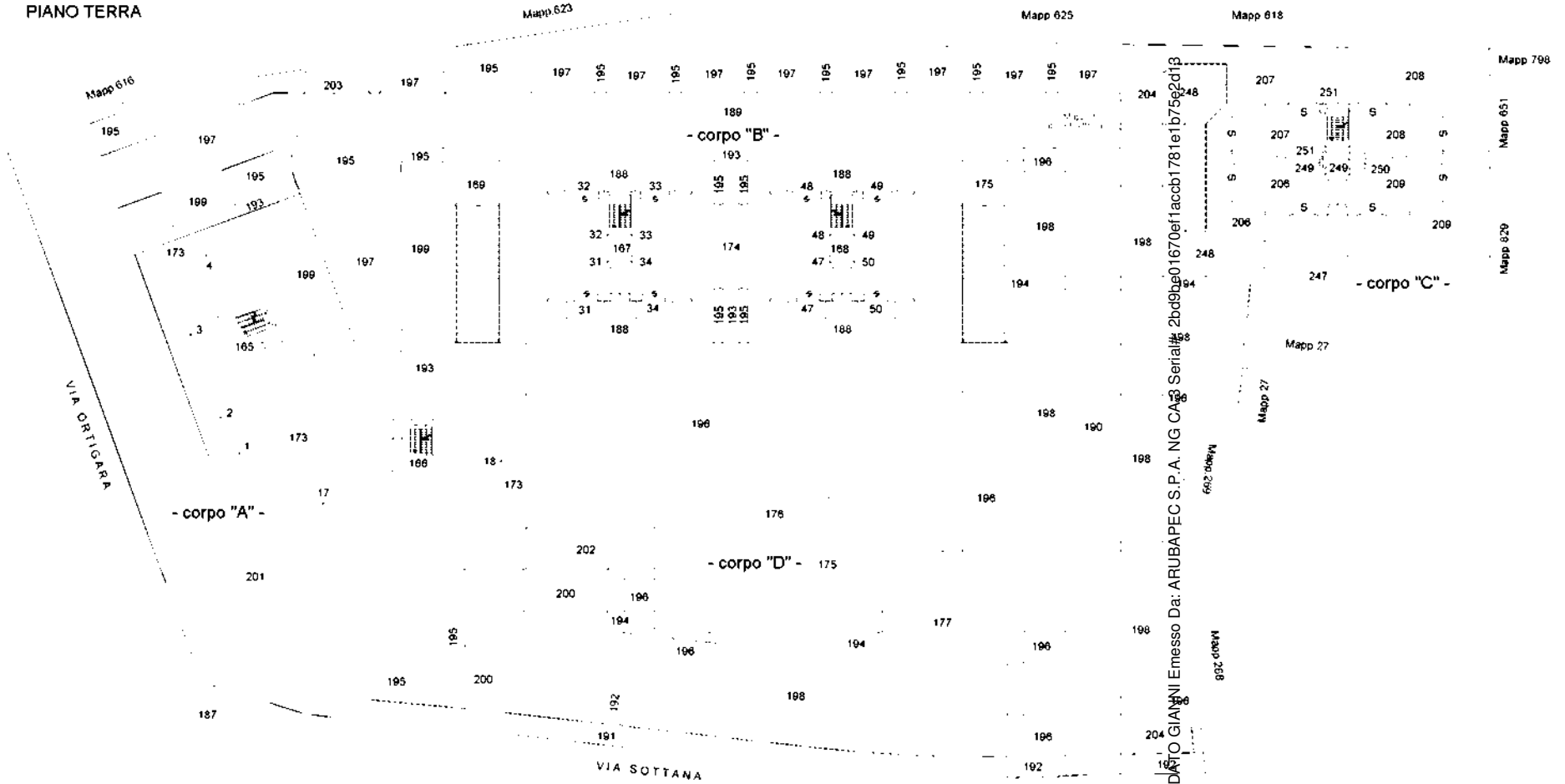

Firmato Da: CALDINI GIOVANNI Emesso Da: ARUBAPEC S.P.A. NG CA\_03 Serial# 2bd9be01670ef1accb1781ef1b75e2d13

<b>ELABORATO PLANIMETRICO</b>		Compilato da: Sbroggio' Richard	Iscritto all'albo: Geometri	Prov. Treviso	N. 2629
Comune di Paese	Sezione: C	Foglio: 7	Particella: 849	Prodotto il: 06/09/2018	del:
Dimostrazione grafica dei subalterni			Tipo Mappale n. 46722 del 11/04/2018 Scala 1 : 500		

Agenzia delle Entrate  
**CATASTO FABBRICATI**  
 Provincia di Treviso

Ultima planimetria in atti  
 Data: 06/07/2020 + n. T288543 - Richiedente: Telematico  
 Totale schede: 5 - Formato di acquisizione: A3(297x420) - Formato stampa richiesto: A4(210x297) - Fattore di scala non utilizzabile

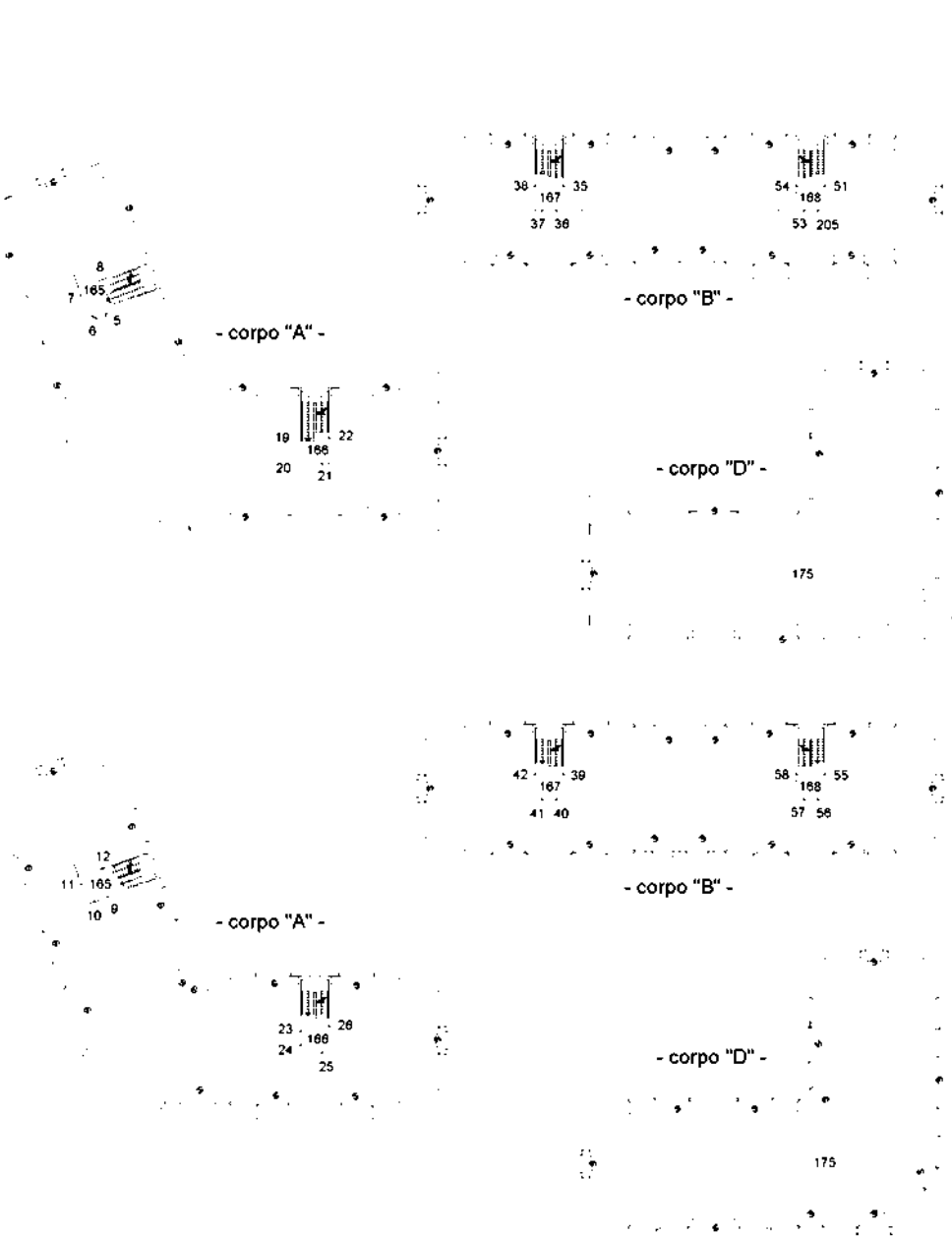

PIANO PRIMO

PIANO SECONDO

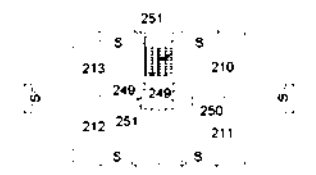

- corpo "C" -



- corpo "C" -

Firmato Da: CALDATO GIANNI Emesso Da: ARUBAPEC S.P.A. NG CA 3 Serial#: 2bd9be01670def1accb1781e1b75e2d13

Nord

Nord

<b>ELABORATO PLANIMETRICO</b>		Compilato da: Sbroggio' Richard	Iscritto all'albo: Geometri	Prov. Treviso	N. 2629
Comune di Paese	Sezione: C	Foglio: 7	Particella: 849	Protocollo n. 06/09/2018	del
Dimostrazione grafica dei subalterni			Tipo Mappale n. 46722 del 11/04/2018 Scala 1 : 500		

Agenzia delle Entrate  
**CATASTO FABBRICATI**  
 Provincia di Treviso

Ultima planimetria in atti  
 Data: 06/07/2020 + n. T288543 - Richiedente: Telematico  
 Totale schede: 5 - Formato di acquisizione: A3(297x420) - Formato stampa richiesto: A4(210x297) - Fattore di scala non utilizzabile

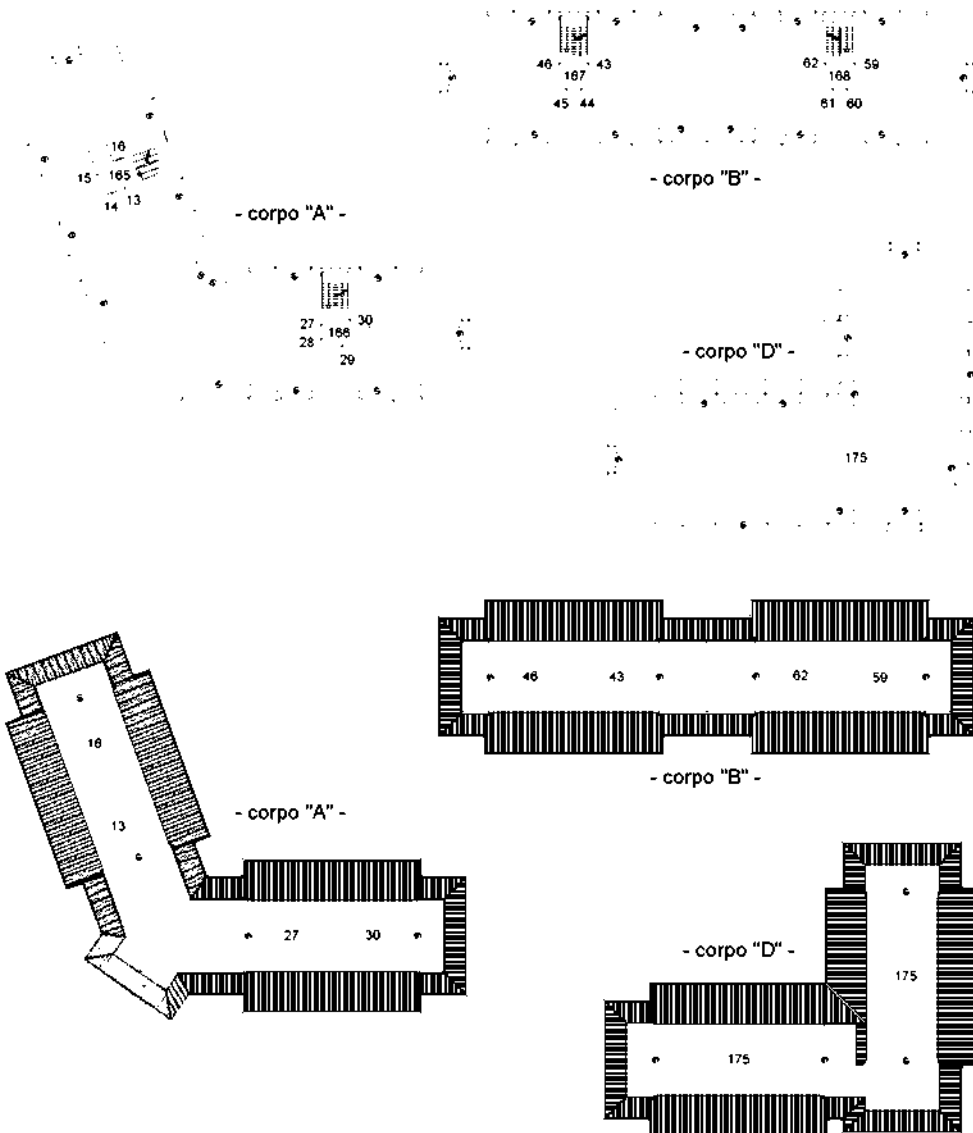

PIANO TERZO

PIANO QUARTO (SOTTOTETTO)

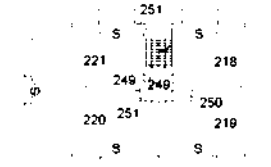

- corpo "C" -



- corpo "C" -



Firmato Da: CALDATO GIANNI Emesso Da: ARUBAPEC S.P.A. NG CA 3 Serial#: 2bd9be01670ef1accb1781e1b75e2d13

<b>ELABORATO PLANIMETRICO</b>		Compilato da: Sbroggio' Richard	Iscritto all'albo: Geometri	Prov. Treviso	N. 2629
Comune di Paese	Sezione: C	Foglio: 7	Particella: 849	Protocollo n. 06/09/2018	del
Dimostrazione grafica dei subalterni			Tipo Mappale n. 46722 del 11/04/2018 Scala 1 : 500		

Agenzia delle Entrate  
**CATASTO FABBRICATI**  
 Provincia di Treviso

Ultima planimetria in atti  
 Data: 06/07/2020 + n. T288543 - Richiedente: Telematico  
 Totale schede: 5 - Formato di acquisizione: A3(297x420) - Formato stampa richiesto: A4(210x297) - Fattore di scala non utilizzabile

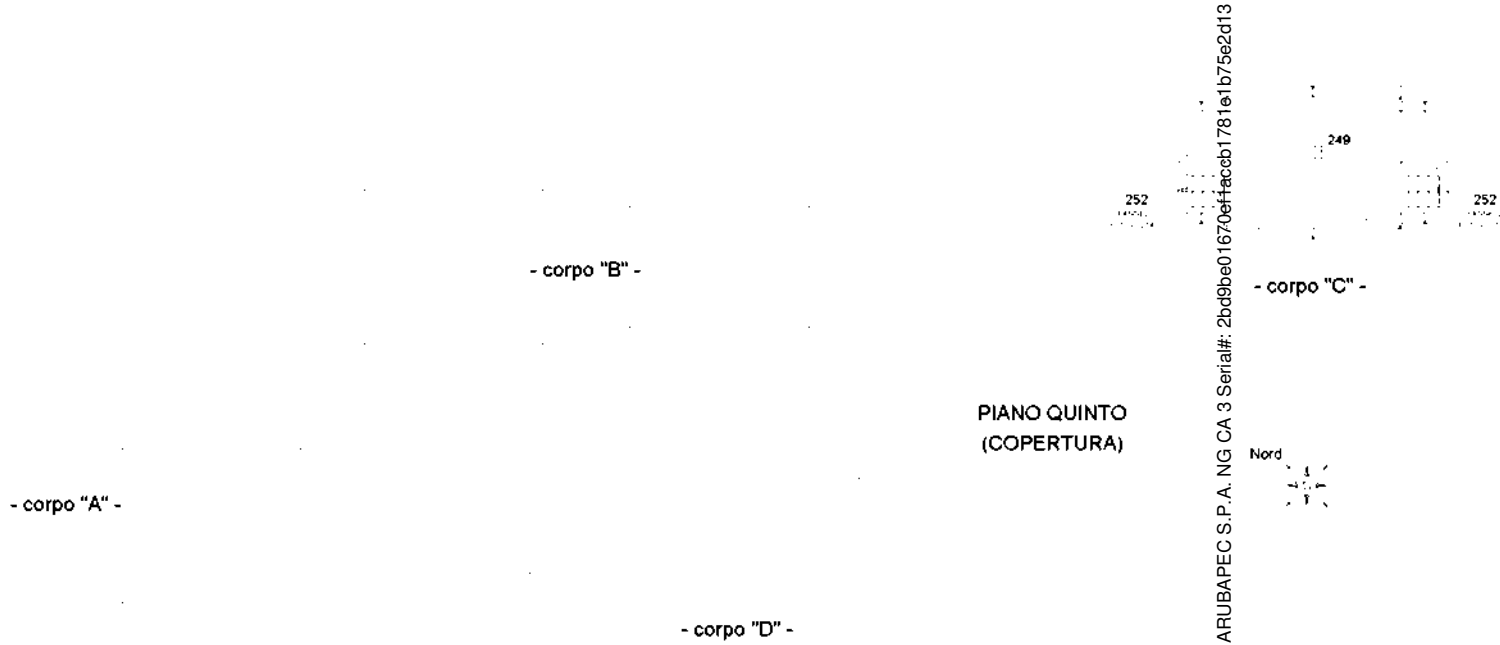

Firmato Da: CALDATO GIANNI Emesso Da: ARUBAPEC S.P.A. NG CA 3 Serial#: 2bd9be01670effaceb1781e1b75e2d13

<b>ELABORATO PLANIMETRICO</b>		Compilato da: Sbroggio' Richard	Iscritto all'albo: Geometri	Prov. Treviso	N. 2629
Comune di Paese	Sezione: C	Foglio: 7	Particella: 849	Protezione n. 06/09/2018	del
Dimostrazione grafica dei subalterni			Tipo Mappale n. 46722 del 11/04/2018 Scala 1 : 500		

Agenzia delle Entrate  
**CATASTO FABBRICATI**  
 Provincia di Treviso

Ultima planimetria in atti  
 Data: 06/07/2020 + n. T288543 - Richiedente: Telematico  
 Totale schede: 5 - Formato di acquisizione: A3(297x420) - Formato stampa richiesto: A4(210x297) - Fattore di scala non utilizzabile

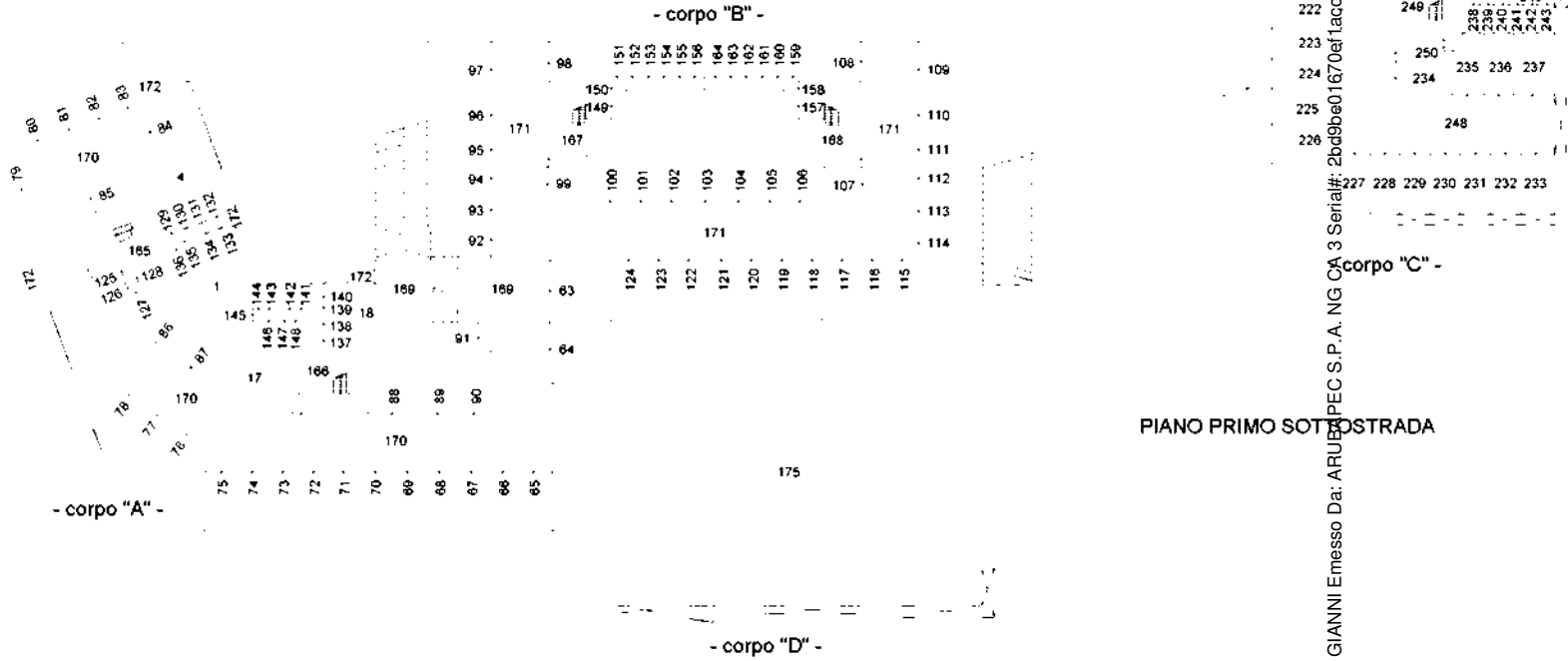

Direzione Provinciale di Treviso  
Ufficio Provinciale - Territorio  
Servizi Catastali  
Comune di: PAESE  
Elenco Subalterni

ACCERTAMENTO DELLA PROPRIETA IMMOBILIARE URBANA  
ELENCO DEI SUBALTERNI ASSEGNATI

Comune		Sezione	Foglio	Particella		Tipo mappale	del:
PAESE		C	7	814		46722	
Sub	UBICAZIONE via/piazza	n°civ	Piani	Scala	Int.	DESCRIZIONE	
SOPPRESSO							
Comune		Sezione	Foglio	Particella		Tipo mappale	del:
PAESE		C	7	849		46722	
Sub	UBICAZIONE via/piazza	n°civ	Piani	Scala	Int.	DESCRIZIONE	
1	VIA SOTTANA		S1-T			UNITA' COMMERCIALE	
2	VIA SOTTANA		T			UNITA' COMMERCIALE	
3	VIA SOTTANA		T			UNITA' COMMERCIALE	
4	VIA SOTTANA		S1-T			UNITA' COMMERCIALE	
5	VIA SOTTANA		1			ABITAZIONE	
6	VIA SOTTANA		1			ABITAZIONE	
7	VIA SOTTANA		1			ABITAZIONE	
8	VIA SOTTANA		1			ABITAZIONE	
9	VIA SOTTANA		2			ABITAZIONE	
10	VIA SOTTANA		2			ABITAZIONE	
11	VIA SOTTANA		2			ABITAZIONE	
12	VIA SOTTANA		2			ABITAZIONE	
13	VIA SOTTANA		3-4			ABITAZIONE	
14	VIA SOTTANA		3			ABITAZIONE	
15	VIA SOTTANA		3			ABITAZIONE	
16	VIA SOTTANA		3-4			ABITAZIONE	
17	VIA SOTTANA		S1-T			UNITA' COMMERCIALE	
18	VIA SOTTANA		S1-T			UNITA' COMMERCIALE	
19	VIA SOTTANA		1			ABITAZIONE	
20	VIA SOTTANA		1			ABITAZIONE	
21	VIA SOTTANA		1			ABITAZIONE	
22	VIA SOTTANA		1			ABITAZIONE	
23	VIA SOTTANA		2			ABITAZIONE	
24	VIA SOTTANA		2			ABITAZIONE	
25	VIA SOTTANA		2			ABITAZIONE	
26	VIA SOTTANA		2			ABITAZIONE	
27	VIA SOTTANA		3-4			ABITAZIONE	
28	VIA SOTTANA		3			ABITAZIONE	
29	VIA SOTTANA		3			ABITAZIONE	
30	VIA SOTTANA		3-4			ABITAZIONE	
31	VIA SOTTANA		T			ABITAZIONE CON CORTE ESCLUSIVA DI MQ.12	
32	VIA SOTTANA		T			ABITAZIONE CON CORTE ESCLUSIVA DI MQ.13	
33	VIA SOTTANA		T			ABITAZIONE CON CORTE ESCLUSIVA DI MQ.13	
34	VIA SOTTANA		T			ABITAZIONE CON CORTE ESCLUSIVA DI MQ.12	
35	VIA SOTTANA		1			ABITAZIONE	
36	VIA SOTTANA		1			ABITAZIONE	
37	VIA SOTTANA		1			ABITAZIONE	
38	VIA SOTTANA		1			ABITAZIONE	
39	VIA SOTTANA		2			ABITAZIONE	
40	VIA SOTTANA		2			ABITAZIONE	
41	VIA SOTTANA		2			ABITAZIONE	
42	VIA SOTTANA		2			ABITAZIONE	
43	VIA SOTTANA		3-4			ABITAZIONE	
44	VIA SOTTANA		3			ABITAZIONE	
45	VIA SOTTANA		3			ABITAZIONE	
46	VIA SOTTANA		3-4			ABITAZIONE	
47	VIA SOTTANA		T			ABITAZIONE CON CORTE ESCLUSIVA DI MQ.12	
48	VIA SOTTANA		T			ABITAZIONE CON CORTE ESCLUSIVA DI MQ.13	
49	VIA SOTTANA		T			ABITAZIONE CON CORTE ESCLUSIVA DI MQ.13	
50	VIA SOTTANA		T			ABITAZIONE CON CORTE ESCLUSIVA DI MQ.12	
51	VIA SOTTANA		1			ABITAZIONE	
52	VIA SOTTANA		1			ABITAZIONE SOPRESSO E SOSTITUITO DAL SUB.205 PER CAMBIO DI DESTINAZIONE D'USO	
53	VIA SOTTANA		1			ABITAZIONE	
54	VIA SOTTANA		1			ABITAZIONE	
55	VIA SOTTANA		2			ABITAZIONE	
56	VIA SOTTANA		2			ABITAZIONE	





Direzione Provinciale di Treviso  
 Ufficio Provinciale - Territorio  
 Servizi Catastali  
 Comune di: PAESE  
 Elenco Subalterni

**ACCERTAMENTO DELLA PROPRIETA IMMOBILIARE URBANA**  
**ELENCO DEI SUBALTERNI ASSEGNATI**

Comune		Sezione	Foglio	Particella		Tipo mappale	del:
PAESE		C	7	849		46722	
Sub	UBICAZIONE via/piazza	n°civ	Piani	Scala	Int.	DESCRIZIONE	
57	VIA SOTTANA		2			ABITAZIONE	
58	VIA SOTTANA		2			ABITAZIONE	
59	VIA SOTTANA		3-4			ABITAZIONE	
60	VIA SOTTANA		3			ABITAZIONE	
61	VIA SOTTANA		3			ABITAZIONE	
62	VIA SOTTANA		3-4			ABITAZIONE	
63	VIA SOTTANA		S1			GARAGE	
64	VIA SOTTANA		S1			GARAGE	
65	VIA SOTTANA		S1			GARAGE	
66	VIA SOTTANA		S1			GARAGE	
67	VIA SOTTANA		S1			GARAGE	
68	VIA SOTTANA		S1			GARAGE	
69	VIA SOTTANA		S1			GARAGE	
70	VIA SOTTANA		S1			GARAGE	
71	VIA SOTTANA		S1			GARAGE	
72	VIA SOTTANA		S1			GARAGE	
73	VIA SOTTANA		S1			GARAGE	
74	VIA SOTTANA		S1			GARAGE	
75	VIA SOTTANA		S1			GARAGE	
76	VIA SOTTANA		S1			GARAGE	
77	VIA SOTTANA		S1			GARAGE	
78	VIA SOTTANA		S1			GARAGE	
79	VIA SOTTANA		S1			GARAGE	
80	VIA SOTTANA		S1			GARAGE	
81	VIA SOTTANA		S1			GARAGE	
82	VIA SOTTANA		S1			GARAGE	
83	VIA SOTTANA		S1			GARAGE	
84	VIA SOTTANA		S1			GARAGE	
85	VIA SOTTANA		S1			GARAGE	
86	VIA SOTTANA		S1			GARAGE	
87	VIA SOTTANA		S1			GARAGE	
88	VIA SOTTANA		S1			GARAGE	
89	VIA SOTTANA		S1			GARAGE	
90	VIA SOTTANA		S1			GARAGE	
91	VIA SOTTANA		S1			GARAGE	
92	VIA SOTTANA		S1			GARAGE	
93	VIA SOTTANA		S1			GARAGE	
94	VIA SOTTANA		S1			GARAGE	
95	VIA SOTTANA		S1			GARAGE	
96	VIA SOTTANA		S1			GARAGE	
97	VIA SOTTANA		S1			GARAGE	
98	VIA SOTTANA		S1			GARAGE	
99	VIA SOTTANA		S1			GARAGE	
100	VIA SOTTANA		S1			GARAGE	
101	VIA SOTTANA		S1			GARAGE	
102	VIA SOTTANA		S1			GARAGE	
103	VIA SOTTANA		S1			GARAGE	
104	VIA SOTTANA		S1			GARAGE	
105	VIA SOTTANA		S1			GARAGE	
106	VIA SOTTANA		S1			GARAGE	
107	VIA SOTTANA		S1			GARAGE	
108	VIA SOTTANA		S1			GARAGE	
109	VIA SOTTANA		S1			GARAGE	
110	VIA SOTTANA		S1			GARAGE	
111	VIA SOTTANA		S1			GARAGE	
112	VIA SOTTANA		S1			GARAGE	
113	VIA SOTTANA		S1			GARAGE	
114	VIA SOTTANA		S1			GARAGE	
115	VIA SOTTANA		S1			GARAGE	
116	VIA SOTTANA		S1			GARAGE	
117	VIA SOTTANA		S1			GARAGE	



Direzione Provinciale di Treviso

Ufficio Provinciale - Territorio

Servizi Catastali

Comune di: PAESE

Elenco Subalterni

## ACCERTAMENTO DELLA PROPRIETA IMMOBILIARE URBANA

## ELENCO DEI SUBALTERNI ASSEGNATI

Comune		Sezione	Foglio	Particella		Tipo mappale	del:
PAESE		C	7	849		46722	
Sub	UBICAZIONE via/piazza	n°civ	Piani	Scala	Int.	DESCRIZIONE	
118	VIA SOTTANA		S1			GARAGE	
119	VIA SOTTANA		S1			GARAGE	
120	VIA SOTTANA		S1			GARAGE	
121	VIA SOTTANA		S1			GARAGE	
122	VIA SOTTANA		S1			GARAGE	
123	VIA SOTTANA		S1			GARAGE	
124	VIA SOTTANA		S1			GARAGE	
125	VIA SOTTANA		S1			MAGAZZINO	
126	VIA SOTTANA		S1			MAGAZZINO	
127	VIA SOTTANA		S1			MAGAZZINO	
128	VIA SOTTANA		S1			MAGAZZINO	
129	VIA SOTTANA		S1			MAGAZZINO	
130	VIA SOTTANA		S1			MAGAZZINO	
131	VIA SOTTANA		S1			MAGAZZINO	
132	VIA SOTTANA		S1			MAGAZZINO	
133	VIA SOTTANA		S1			MAGAZZINO	
134	VIA SOTTANA		S1			MAGAZZINO	
135	VIA SOTTANA		S1			MAGAZZINO	
136	VIA SOTTANA		S1			MAGAZZINO	
137	VIA SOTTANA		S1			MAGAZZINO	
138	VIA SOTTANA		S1			MAGAZZINO	
139	VIA SOTTANA		S1			MAGAZZINO	
140	VIA SOTTANA		S1			MAGAZZINO	
141	VIA SOTTANA		S1			MAGAZZINO	
142	VIA SOTTANA		S1			MAGAZZINO	
143	VIA SOTTANA		S1			MAGAZZINO	
144	VIA SOTTANA		S1			MAGAZZINO	
145	VIA SOTTANA		S1			MAGAZZINO	
146	VIA SOTTANA		S1			MAGAZZINO	
147	VIA SOTTANA		S1			MAGAZZINO	
148	VIA SOTTANA		S1			MAGAZZINO	
149	VIA SOTTANA		S1			MAGAZZINO	
150	VIA SOTTANA		S1			MAGAZZINO	
151	VIA SOTTANA		S1			MAGAZZINO	
152	VIA SOTTANA		S1			MAGAZZINO	
153	VIA SOTTANA		S1			MAGAZZINO	
154	VIA SOTTANA		S1			MAGAZZINO	
155	VIA SOTTANA		S1			MAGAZZINO	
156	VIA SOTTANA		S1			MAGAZZINO	
157	VIA SOTTANA		S1			MAGAZZINO	
158	VIA SOTTANA		S1			MAGAZZINO	
159	VIA SOTTANA		S1			MAGAZZINO	
160	VIA SOTTANA		S1			MAGAZZINO	
161	VIA SOTTANA		S1			MAGAZZINO	
162	VIA SOTTANA		S1			MAGAZZINO	
163	VIA SOTTANA		S1			MAGAZZINO	
164	VIA SOTTANA		S1			MAGAZZINO	
165	VIA SOTTANA		S1-T1-2 3			B. C. N. C. INGRESSO. VANO SCALA. VANO ASCENSORE E LOCALI TECNICI COMUNI AI SUB. DAL 5 AL 16 E DAL 125 AL 136.	
166	VIA SOTTANA		S1-T1-2 3			B. C. N. C. INGRESSO. VANO SCALA. VANO ASCENSORE E LOCALI TECNICI COMUNI AI SUB. DAL 19 AL 30 E DAL 137 AL 148.	
167	VIA SOTTANA		S1-T1-2 3			B. C. N. C. INGRESSO. VANO SCALA. VANO ASCENSORE E LOCALI TECNICI COMUNI AI SUB. DAL 31 AL 46 E DAL 149 AL 156.	
168	VIA SOTTANA		S1-T1-2 3			B. C. N. C. INGRESSO. VANO SCALA. VANO ASCENSORE E LOCALI TECNICI COMUNI AI SUB. DAL 47 AL 62 E DAL 157 AL 164.	
169	VIA SOTTANA		S1-T			B. C. N. C. RAMPA E CORSIA DI MANOVRA GARAGE COMUNI AI SUB. DAL 63 AL 124	



Direzione Provinciale di Treviso  
 Ufficio Provinciale - Territorio  
 Servizi Catastali  
 Comune di: PAESE  
 Elenco Subalterni

ACCERTAMENTO DELLA PROPRIETA IMMOBILIARE URBANA  
 ELENCO DEI SUBALTERNI ASSEGNATI

Comune		Sezione	Foglio	Particella		Tipo mappale	del:
PAESE		C	7	849		46722	
Sub	UBICAZIONE via/piazza	n°civ	Piani	Scala	Int.	DESCRIZIONE	
170	VIA SOTTANA		S1			B. C. N. C. CORSIA DI MANOVRA GARAGE COMUNE AI SUB. DAL 63 AL 91	
171	VIA SOTTANA		S1			B. C. N. C. CORSIA DI MANOVRA GARAGE COMUNE AI SUB. DAL 92 AL 124	
172	VIA SOTTANA		S1			B. C. N. C. BOCCHE DI LUPO PER AERAZIONE AUTORIMESSE COMUNI AI SUB. DAL 63 AL 91	
173	VIA SOTTANA		T			B. C. N. C. PORTICO AD USO PUBBLICO COMUNE AI SUB. DAL 1 AL 30	
174	VIA SOTTANA		T			B. C. N. C. PORTICO AD USO PUBBLICO COMUNE AI SUB. DAL 31 AL 62	
175	VIA SOTTANA		S1-T1-2 3			UNITA' IN CORSO DI COSTRUZIONE	
176	VIA SOTTANA		T			UNITA' IN CORSO DI COSTRUZIONE (PORTICO AD USO PUBBLICO)	
177	VIA SOTTANA		T			UNITA' IN CORSO DI COSTRUZIONE (AREA A PORTICO DI USO PUBBLICO)	
178	VIA SOTTANA		T			SOPPRESSO	
179	VIA SOTTANA		T			AREA URBANA (AREE A VIABILITA' CARRABILE) DI MQ.1230 - SOPRESSO E SOSTITUITO DAI SUB.189-190 PER FRAZIONAMENTO	
180	VIA SOTTANA		T			AREA URBANA (AREE PEDONALI, PISTE CICLOPEDONABILI E MARCIAPIEDI) DI MQ.316 - SOPRESSO E SOSTITUITO DAI SUB.191-192 PER FRAZIONAMENTO	
181	VIA SOTTANA		T			AREA URBANA (AREE PEDONALI, MARCIAPIEDI) DI MQ.588 - SOPRESSO E SOSTITUITO DAI SUB.193-194 PER FRAZIONAMENTO	
182	VIA SOTTANA		T			B. C. N. C. AREE A VERDE DA ASSEVERIRE AL COMUNE E AREE A VERDE AD USO PUBBLICO, COMUNI AI SUB. DAL 1 AL 164 AL 175 E AL 178. AREA SCOPERTA DI MQ.1699 - SOPRESSO E SOSTITUITO DAI SUB. 165-196 PER FRAZIONAMENTO	
183	VIA SOTTANA		T			AREA URBANA (AREE A SPAZI DI SOSTA E PARCHEGGIO) DI MQ.2076 - SOPRESSO E SOSTITUITO DAI SUB.197-198 PER FRAZIONAMENTO	
184	VIA SOTTANA		T			B. C. N. C. CORTI COMUNI AI SUB. DAL 1 AL 164 AL 175 E AL 178. AREA SCOPERTA DI MQ.320 - SOPRESSO E SOSTITUITO DAI SUB.199-200 PER FRAZIONAMENTO	
185	VIA SOTTANA		T			AREA URBANA (AREE A VERDE PAVIMENTATO - PIAZZA) DI MQ.1202 - SOPRESSO E SOSTITUITO DAI SUB.201-202 PER FRAZIONAMENTO	
186	VIA SOTTANA		T			B. C. N. C. CORTI (SOLE ECOLOGICHE) COMUNI AI SUB. DAL 1 AL 164, AL 175 E AL 178. AREA SCOPERTA DI MQ.95. SOPRESSO E SOSTITUITO DAI SUB. 203-204 PER FRAZIONAMENTO	
187	VIA SOTTANA		T			AREA URBANA (AREA A SEDE STRADALE) DI MQ.10	
188	VIA SOTTANA		T			B. C. N. C. CORTI COMUNI AI SUB. DAL 31 AL 62. AREA SCOPERTA DI MQ.452	
189	VIA SOTTANA		T			AREA URBANA (AREA A VIABILITA' CARRABILE) DI MQ.701 - DERIVA DAL SUB.179 PER FRAZIONAMENTO	
190	VIA SOTTANA		T			AREA URBANA (AREA A VIABILITA' CARRABILE) DI MQ.529 - DERIVA DAL SUB.179 PER FRAZIONAMENTO	
191	VIA SOTTANA		T			AREA URBANA (AREE PEDONALI, PISTE CICLOPEDONABILI E MARCIAPIEDI) DI MQ.254 - DERIVA DAL SUB.180 PER FRAZIONAMENTO	
192	VIA SOTTANA		T			AREA URBANA (AREE PEDONALI, PISTE CICLOPEDONABILI E MARCIAPIEDI) DI MQ.62 - DERIVA DAL SUB.180 PER FRAZIONAMENTO	
193	VIA SOTTANA		T			AREA URBANA (AREE PEDONALI, MARCIAPIEDI) DI MQ.334 - DERIVA DAL SUB.181 PER FRAZIONAMENTO	



Direzione Provinciale di Treviso  
 Ufficio Provinciale - Territorio  
 Servizi Catastali  
 Comune di: PAESE  
 Elenco Subalterni

**ACCERTAMENTO DELLA PROPRIETA IMMOBILIARE URBANA**  
**ELENCO DEI SUBALTERNI ASSEGNATI**

Comune		Sezione	Foglio	Particella		Tipo mappale	del:
PAESE		C	7	849		46722	
Sub	UBICAZIONE via/piazza	n°civ	Piani	Scala	Int.	DESCRIZIONE	
194	VIA SOTTANA		T			AREA URBANA (AREE PEDONALI, MARCIAPIEDI) DI MQ.254 - DERIVA DAL SUB.181 PER FRAZIONAMENTO	
195	VIA SOTTANA		T			B. C. N. C. AREE A VERDE DA ASSEVERIRE AL COMUNE E AREE A VERDE AD USO PUBBLICO. COMUNI AI SUB. DAL 1 AL 164 AL 175 E AL 178. AREA SCOPERTA DI MQ.438 - DERIVA DAL SUB. 182 PER FRAZIONAMENTO	
196	VIA SOTTANA		T			B. C. N. C. AREE A VERDE DA ASSEVERIRE AL COMUNE E AREE A VERDE AD USO PUBBLICO. COMUNI AI SUB. DAL 1 AL 164 AL 175 E AL 178. AREA SCOPERTA DI MQ.1261 - DERIVA DAL SUB. 182 PER FRAZIONAMENTO	
197	VIA SOTTANA		T			AREA URBANA (AREE A SPAZI DI SOSTA E PARCHEGGIO) DI MQ.698 - DERIVA DAL SUB.183 PER FRAZIONAMENTO	
198	VIA SOTTANA		T			AREA URBANA (AREE A SPAZI DI SOSTA E PARCHEGGIO) DI MQ.1378 - DERIVA DAL SUB.183 PER FRAZIONAMENTO	
199	VIA SOTTANA		T			B. C. N. C. CORTI COMUNI AI SUB. DAL 1 AL 164 AL 175 E AL 178. AREA SCOPERTA DI MQ.231 - DERIVA DAL SUB.184 PER FRAZIONAMENTO	
200	VIA SOTTANA		T			B. C. N. C. CORTI COMUNI AI SUB. DAL 1 AL 164 AL 175 E AL 178. AREA SCOPERTA DI MQ.89 - DERIVA DAL SUB.184 PER FRAZIONAMENTO	
201	VIA SOTTANA		T			AREA URBANA (AREE A VERDE PAVIMENTATO - PIAZZA) DI MQ.1128 - DERIVA DAL SUB.185 PER FRAZIONAMENTO	
202	VIA SOTTANA		T			AREA URBANA (AREE A VERDE PAVIMENTATO - PIAZZA) DI MQ.74 - DERIVA DAL SUB.185 PER FRAZIONAMENTO	
203	VIA SOTTANA		T			B. C. N. C. CORTI (ISOLE ECOLOGICHE) COMUNI AI SUB. DAL 1 AL 164, AL 175 E AL 178. AREA SCOPERTA DI MQ.19. - DERIVA DAL SUB. 186 PER FRAZIONAMENTO	
204	VIA SOTTANA		T			B. C. N. C. CORTI (ISOLE ECOLOGICHE) COMUNI AI SUB. DAL 1 AL 164, AL 175 E AL 178. AREA SCOPERTA DI MQ.76. - DERIVA DAL SUB. 186 PER FRAZIONAMENTO	
205	VIA SOTTANA		1			UFFICIO / STUDIO PRIVATO - DERIVA DAL SUB. 52 PER CAMBIO DI DESTINAZIONE D'USO	
206	via fonderia montini (padernello)	SNC	T			ABITAZIONE CON CORTE ESCLUSIVA DI MQ. 70 - DERIVA PER NUOVA EDIFICAZIONE SU AREA URBANA MAPP. 849 SUB. 178 E MAPP. 814.	
207	via fonderia montini (padernello)	SNC	T			ABITAZIONE CON CORTE ESCLUSIVA DI MQ. 121 - DERIVA PER NUOVA EDIFICAZIONE SU AREA URBANA MAPP. 849 SUB. 178 E MAPP. 814.	
208	via fonderia montini (padernello)	SNC	T			ABITAZIONE CON CORTE ESCLUSIVA DI MQ. 152 - DERIVA PER NUOVA EDIFICAZIONE SU AREA URBANA MAPP. 849 SUB. 178 E MAPP. 814.	
209	via fonderia montini (padernello)	SNC	T			ABITAZIONE CON CORTE ESCLUSIVA DI MQ. 128 - DERIVA PER NUOVA EDIFICAZIONE SU AREA URBANA MAPP. 849 SUB. 178 E MAPP. 814.	
210	via fonderia montini (padernello)	SNC	1			ABITAZIONE - DERIVA PER NUOVA EDIFICAZIONE SU AREA URBANA MAPP. 849 SUB. 178 E MAPP. 814.	
211	via fonderia montini (padernello)	SNC	1			ABITAZIONE - DERIVA PER NUOVA EDIFICAZIONE SU AREA URBANA MAPP. 849 SUB. 178 E MAPP. 814.	
212	via fonderia montini (padernello)	SNC	1			ABITAZIONE - DERIVA PER NUOVA EDIFICAZIONE SU AREA URBANA MAPP. 849 SUB. 178 E MAPP. 814.	
213	via fonderia montini (padernello)	SNC	1			ABITAZIONE - DERIVA PER NUOVA EDIFICAZIONE SU AREA URBANA MAPP. 849 SUB. 178 E MAPP. 814.	



Direzione Provinciale di Treviso  
 Ufficio Provinciale - Territorio  
 Servizi Catastali  
 Comune di: PAESE  
 Elenco Subalterni

**ACCERTAMENTO DELLA PROPRIETA IMMOBILIARE URBANA**  
**ELENCO DEI SUBALTERNI ASSEGNATI**

Comune		Sezione	Foglio	Particella		Tipo mappale	del:
PAESE		C	7	849		46722	
Sub	UBICAZIONE via/piazza	n°civ	Piani	Scala	Int.	DESCRIZIONE	
214	via fonderia montini (padernello)	SNC	2			ABITAZIONE - DERIVA PER NUOVA EDIFICAZIONE SU AREA URBANA MAPP. 849 SUB. 178 E MAPP. 814.	
215	via fonderia montini (padernello)	SNC	2			ABITAZIONE - DERIVA PER NUOVA EDIFICAZIONE SU AREA URBANA MAPP. 849 SUB. 178 E MAPP. 814.	
216	via fonderia montini (padernello)	SNC	2			ABITAZIONE - DERIVA PER NUOVA EDIFICAZIONE SU AREA URBANA MAPP. 849 SUB. 178 E MAPP. 814.	
217	via fonderia montini (padernello)	SNC	2			ABITAZIONE - DERIVA PER NUOVA EDIFICAZIONE SU AREA URBANA MAPP. 849 SUB. 178 E MAPP. 814.	
218	via fonderia montini (padernello)	SNC	3			ABITAZIONE - DERIVA PER NUOVA EDIFICAZIONE SU AREA URBANA MAPP. 849 SUB. 178 E MAPP. 814.	
219	via fonderia montini (padernello)	SNC	3			ABITAZIONE - DERIVA PER NUOVA EDIFICAZIONE SU AREA URBANA MAPP. 849 SUB. 178 E MAPP. 814.	
220	via fonderia montini (padernello)	SNC	3			ABITAZIONE - DERIVA PER NUOVA EDIFICAZIONE SU AREA URBANA MAPP. 849 SUB. 178 E MAPP. 814.	
221	via fonderia montini (padernello)	SNC	3			ABITAZIONE - DERIVA PER NUOVA EDIFICAZIONE SU AREA URBANA MAPP. 849 SUB. 178 E MAPP. 814.	
222	via fonderia montini (padernello)	SNC	S1			GARAGE - DERIVA PER NUOVA EDIFICAZIONE SU AREA URBANA MAPP. 849 SUB. 178 E MAPP. 814.	
223	via fonderia montini (padernello)	SNC	S1			GARAGE - DERIVA PER NUOVA EDIFICAZIONE SU AREA URBANA MAPP. 849 SUB. 178 E MAPP. 814.	
224	via fonderia montini (padernello)	SNC	S1			GARAGE - DERIVA PER NUOVA EDIFICAZIONE SU AREA URBANA MAPP. 849 SUB. 178 E MAPP. 814.	
225	via fonderia montini (padernello)	SNC	S1			GARAGE - DERIVA PER NUOVA EDIFICAZIONE SU AREA URBANA MAPP. 849 SUB. 178 E MAPP. 814.	
226	via fonderia montini (padernello)	SNC	S1			GARAGE - DERIVA PER NUOVA EDIFICAZIONE SU AREA URBANA MAPP. 849 SUB. 178 E MAPP. 814.	
227	via fonderia montini (padernello)	SNC	S1			GARAGE - DERIVA PER NUOVA EDIFICAZIONE SU AREA URBANA MAPP. 849 SUB. 178 E MAPP. 814.	
228	via fonderia montini (padernello)	SNC	S1			GARAGE - DERIVA PER NUOVA EDIFICAZIONE SU AREA URBANA MAPP. 849 SUB. 178 E MAPP. 814.	
229	via fonderia montini (padernello)	SNC	S1			GARAGE - DERIVA PER NUOVA EDIFICAZIONE SU AREA URBANA MAPP. 849 SUB. 178 E MAPP. 814.	
230	via fonderia montini (padernello)	SNC	S1			GARAGE - DERIVA PER NUOVA EDIFICAZIONE SU AREA URBANA MAPP. 849 SUB. 178 E MAPP. 814.	
231	via fonderia montini (padernello)	SNC	S1			GARAGE - DERIVA PER NUOVA EDIFICAZIONE SU AREA URBANA MAPP. 849 SUB. 178 E MAPP. 814.	
232	via fonderia montini (padernello)	SNC	S1			GARAGE - DERIVA PER NUOVA EDIFICAZIONE SU AREA URBANA MAPP. 849 SUB. 178 E MAPP. 814.	
233	via fonderia montini (padernello)	SNC	S1			GARAGE - DERIVA PER NUOVA EDIFICAZIONE SU AREA URBANA MAPP. 849 SUB. 178 E MAPP. 814.	
234	via fonderia montini (padernello)	SNC	S1			GARAGE - DERIVA PER NUOVA EDIFICAZIONE SU AREA URBANA MAPP. 849 SUB. 178 E MAPP. 814.	
235	via fonderia montini (padernello)	SNC	S1			GARAGE - DERIVA PER NUOVA EDIFICAZIONE SU AREA URBANA MAPP. 849 SUB. 178 E MAPP. 814.	
236	via fonderia montini (padernello)	SNC	S1			GARAGE - DERIVA PER NUOVA EDIFICAZIONE SU AREA URBANA MAPP. 849 SUB. 178 E MAPP. 814.	
237	via fonderia montini (padernello)	SNC	S1			GARAGE - DERIVA PER NUOVA EDIFICAZIONE SU AREA URBANA MAPP. 849 SUB. 178 E MAPP. 814.	
238	via fonderia montini (padernello)	SNC	S1			MAGAZZINO - DERIVA PER NUOVA EDIFICAZIONE SU AREA URBANA MAPP. 849 SUB. 178 E MAPP. 814.	
239	via fonderia montini (padernello)	SNC	S1			MAGAZZINO - DERIVA PER NUOVA EDIFICAZIONE SU AREA URBANA MAPP. 849 SUB. 178 E MAPP. 814.	
240	via fonderia montini (padernello)	SNC	S1			MAGAZZINO - DERIVA PER NUOVA EDIFICAZIONE SU AREA URBANA MAPP. 849 SUB. 178 E MAPP. 814.	
241	via fonderia montini (padernello)	SNC	S1			MAGAZZINO - DERIVA PER NUOVA EDIFICAZIONE SU AREA URBANA MAPP. 849 SUB. 178 E MAPP. 814.	
242	via fonderia montini (padernello)	SNC	S1			MAGAZZINO - DERIVA PER NUOVA EDIFICAZIONE SU AREA URBANA MAPP. 849 SUB. 178 E MAPP. 814.	
243	via fonderia montini (padernello)	SNC	S1			MAGAZZINO - DERIVA PER NUOVA EDIFICAZIONE SU AREA URBANA MAPP. 849 SUB. 178 E MAPP. 814.	



Direzione Provinciale di Treviso  
 Ufficio Provinciale - Territorio  
 Servizi Catastali  
 Comune di: PAESE  
 Elenco Subalterni

**ACCERTAMENTO DELLA PROPRIETA IMMOBILIARE URBANA  
 ELENCO DEI SUBALTERNI ASSEGNATI**

Comune		Sezione	Foglio	Particella		Tipo mappale	del:
PAESE		C	7	849		46722	
Sub	UBICAZIONE via/piazza	n°civ	Piani	Scala	Int.	DESCRIZIONE	
244	via fonderia montini (padernello)	SNC	S1			MAGAZZINO - DERIVA PER NUOVA EDIFICAZIONE SU AREA URBANA MAPP. 849 SUB. 178 E MAPP. 814.	
245	via fonderia montini (padernello)	SNC	S1			MAGAZZINO - DERIVA PER NUOVA EDIFICAZIONE SU AREA URBANA MAPP. 849 SUB. 178 E MAPP. 814.	
246	via fonderia montini (padernello)	SNC	S1			MAGAZZINO - DERIVA PER NUOVA EDIFICAZIONE SU AREA URBANA MAPP. 849 SUB. 178 E MAPP. 814.	
247	via fonderia montini (padernello)	SNC	T			B. C. N. C. CORTE COMUNE AI SUB. DAL 206 AL 246. AREA SCOPERTA DI MQ. 400 - DERIVA PER NUOVA EDIFICAZIONE SU AREA URBANA MAPP. 849 SUB. 178 E MAPP. 814.	
248	via fonderia montini (padernello)	SNC	S1-T			B. C. N. C. RAMPA E AREA DI MANOVRA GARAGE COMUNI AI SUB. DAL 222 AL 237 - DERIVA PER NUOVA EDIFICAZIONE SU AREA URBANA MAPP. 849 SUB. 178 E MAPP. 814.	
249	via fonderia montini (padernello)	SNC	S1-T1-2 3-45			B. C. N. C. INGRESSO, VANO SCALA, PIANEROTTOLI, DISIMPEGNI E AREA DI ACCESSO ALLA COPERTURA COMUNI AI SUB. DAL 206 AL 246 - DERIVA PER NUOVA EDIFICAZIONE SU AREA URBANA MAPP. 849 SUB. 178 E MAPP. 814.	
250	via fonderia montini (padernello)	SNC	S1-T1-2 3			B. C. N. C. VANO ASCENSORE COMUNE AI SUB. DAL 206 AL 246 - DERIVA PER NUOVA EDIFICAZIONE SU AREA URBANA MAPP. 849 SUB. 178 E MAPP. 814.	
251	via fonderia montini (padernello)	SNC	S1-T1-2 3-45			B. C. N. C. CENTRALE TERMICA, VANI ED INTERCAPEDINI TECNICHE COMUNI AI SUB. DAL 206 AL 221 - DERIVA PER NUOVA EDIFICAZIONE SU AREA URBANA MAPP. 849 SUB. 178 E MAPP. 814.	
252	via fonderia montini (padernello)	SNC	5			B. C. N. C. PANNELLI FOTOVOLTAICI IN COPERTURA COMUNI AI SUB. DAL 206 AL 246 - DERIVA PER NUOVA EDIFICAZIONE SU AREA URBANA MAPP. 849 SUB. 178 E MAPP. 814.	

Unità immobiliari n. 253

Tributi erariali: 0,00

Visura telematica

