

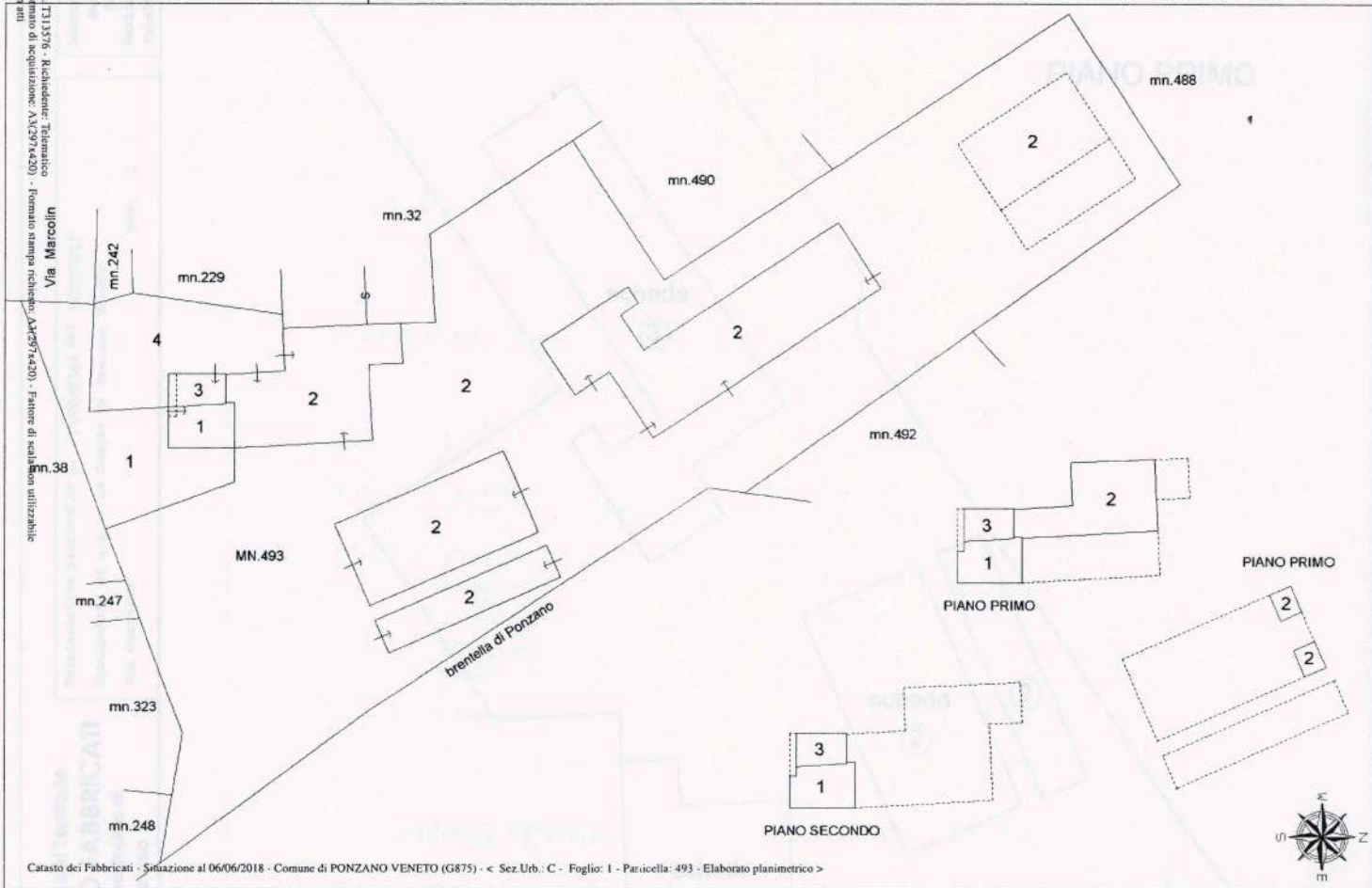

Data: 06/06/2018 - n. 131376 - Richiedente: Tecnatico  
Totale schede: 1 - Foglio di acquisizione: A3297420 - Formato stampa richiesto: A3297420 - Formato di scaricamento utilizzabile:  
Ultima planimetria in atti

**Agenzia delle Entrate**  
**CATASTO FABBRICATI**  
Ufficio provinciale di Treviso

<b>ELABORATO PLANIMETRICO</b>	Compilato da: Schiavon Piero	Iscritto all'albo: Geometri	Prov. Treviso	N. 02618
Comune di Ponzano Veneto	Sezione: C	Foglio: 1	Particella: 493	Protocollo n. TV0062309 del 30/05/2017
Dimostrazione grafica dei subalterni			Tipo Mappale n. 60774	del 23/05/2017 Scala 1 : 500



Catasto dei Fabbricati - Situazione al 06/06/2018 - Comune di PONZANO VENETO (G875) - < Sez.Urb.: C - Foglio: 1 - Particella: 493 - Elaborato planimetrico >

Data: 06/06/2018 - n. 131376 - Richiedente: Tecnatico

**Agenzia del Territorio  
CATASTO FABBRICATI**  
Ufficio provinciale di  
Treviso

Dichiarazione protocollo n. TV0028364 del 14/02/2012  
Planimetria di u.i.u. in Comune di Ponzano Veneto  
Via Marcolin

civ. 1

Identificativi Catastali:  
Sezione: C  
Foglio: 1  
Particella: 493  
Subalterno: 2

Completata da:  
Santamaria Fabio  
Isoritto all'albo:  
Geometri  
Prov. Treviso N. 2908

Scala 1: 200

Fig. n. 1

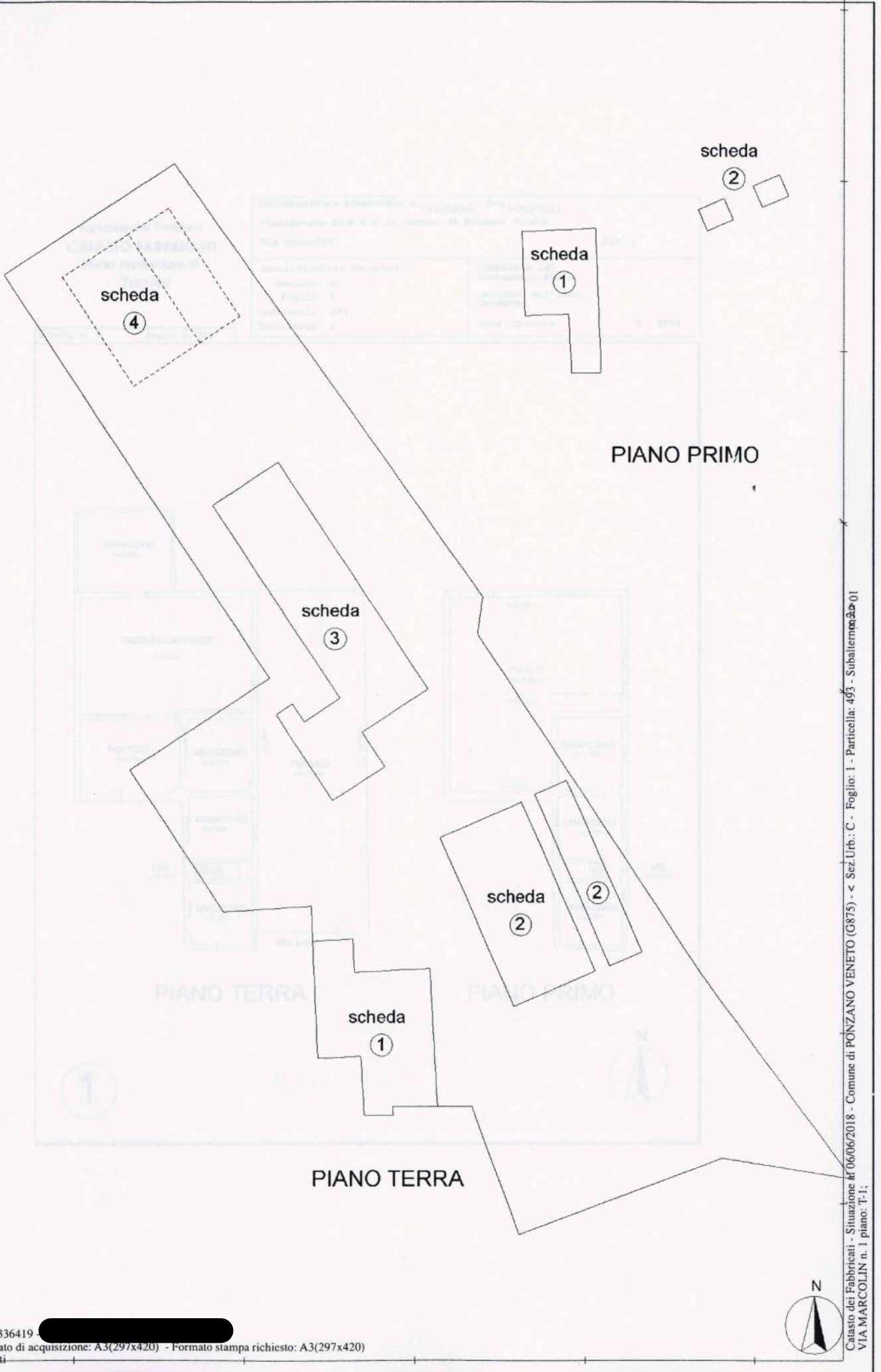



**Agenzia del Territorio  
CATASTO FABBRICATI  
Ufficio Provinciale di  
Treviso**

Dichiarazione protocollo n. TV0028364 del 14/02/2012	
Planimetria di u.i.u. in Comune di Ponzano Veneto	
Via Marcolin civ. 1	
Identificativi Catastali:	Compilata da: Santamaria Fabio
Sezione: C	Isritto all'albo: Geometri
Foglio: 1	Prov. Treviso
Particella: 493	N. 2908
Subalterno: 2	

Scheda n. 2 Scala 1:200



Catasto dei Fabbricati - Situazione al 06/06/2018 - Comune di PONZANO VENETO (G875) - < Sez.Urb.: C - Foglio: 1 - Particella: 493 - Subalterno: 2

**Agenzia del Territorio  
CATASTO FABBRICATI  
Ufficio Provinciale di  
Treviso**

Dichiarazione protocollo n. TV0028364 del 14/02/2012	
Planimetria di u.i.u. in Comune di Ponzano Veneto	
Via Marcolin	civ. 1
Identificativi Catastali:	Compilata da: Santamaria Fabio
Sezione: C	Isritto all'albo: Gecmetri
Foglio: 1	Prov. Treviso
Particella: 493	N. 2908
Subalterno: 2	

Scheda n. 3 Scala 1:200

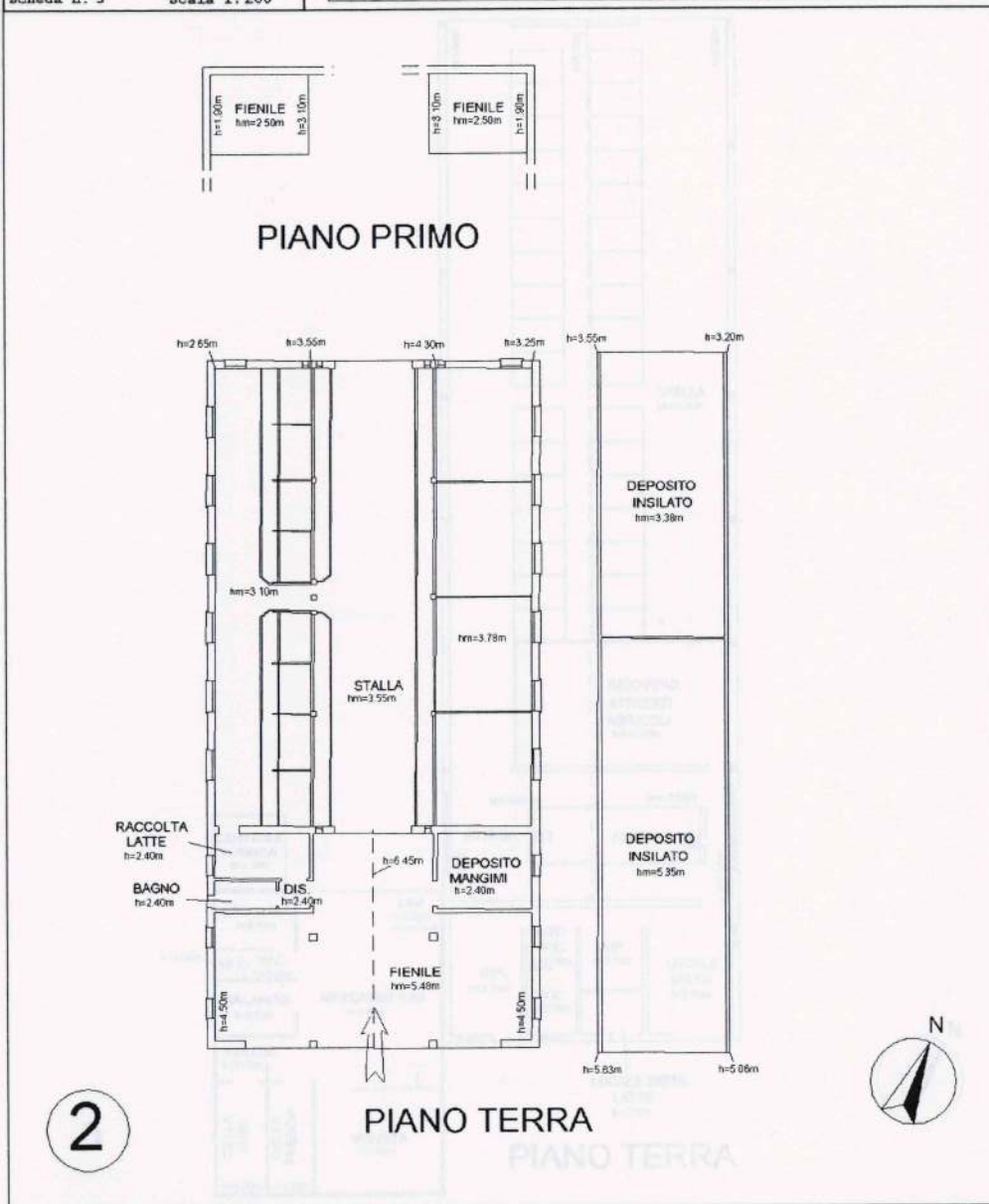

**Agenzia del Territorio  
CATASTO FABBRICATI  
Ufficio Provinciale di  
Treviso**

Dichiarazione protocollo n. TV0028364 del 14/02/2012	
Planimetria di u.i.u. in Comune di Ponzano Veneto	
Via Marcolin civ. 1	
Identificativi Catastali:	Compilata da: Santamaria Fabio
Sezione: C	Isoritto all'albo: Gecmetri
Foglio: 1	Prov. Treviso
Particella: 493	N. 2908
Subalterno: 2	

Scheda n. 4 Scala 1:200

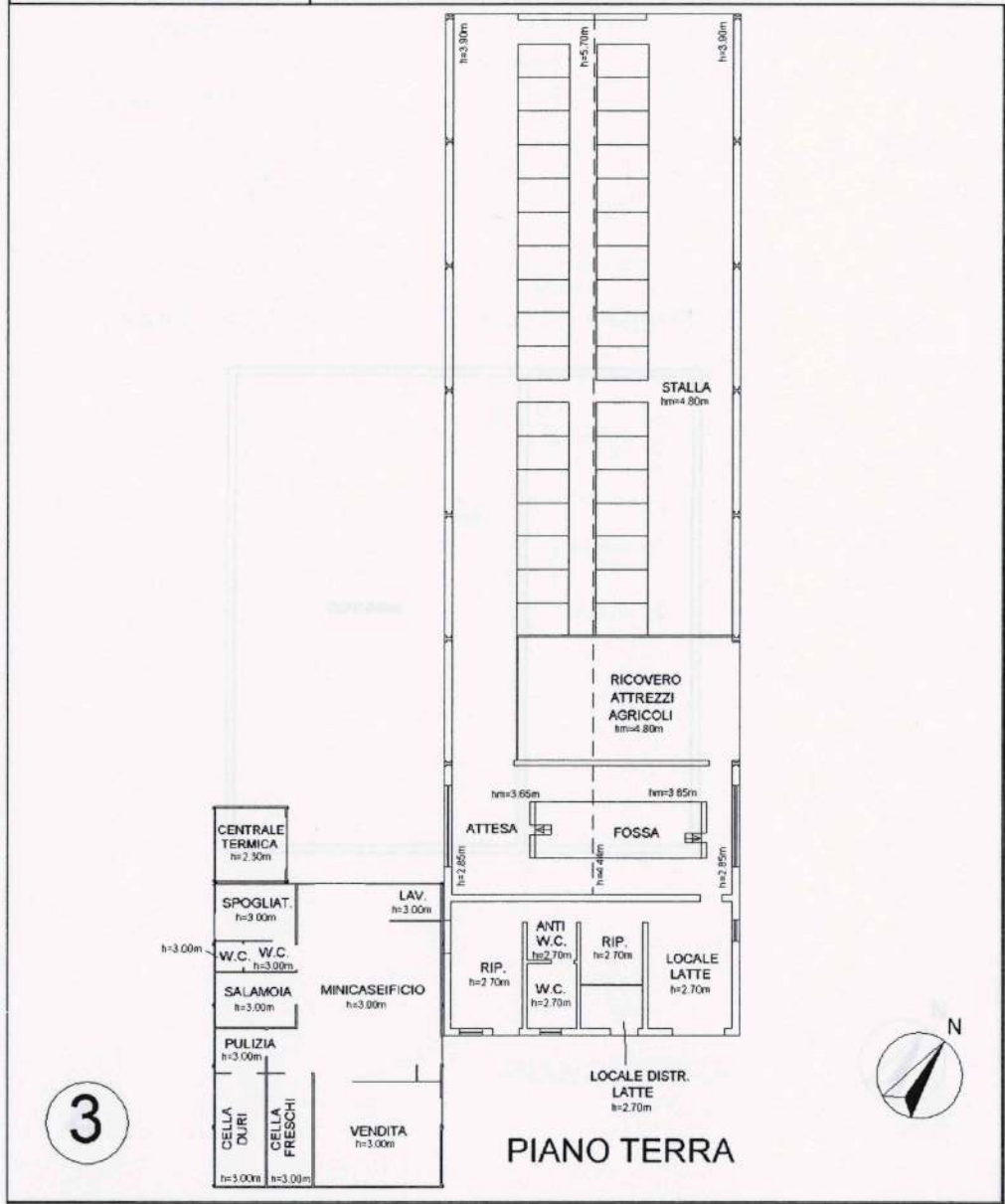

3



Catasto dei Fabbricati - Situazione al 06/06/2018 - Comune di PONZANO VENETO (0875) - < Sez.Urb.: C - Foglio: 1 - Particella: 493 - Subalterno: 2 - 01  
VIA MARCOLIN n. 1 piano: T-1;



**Agenzia del Territorio  
CATASTO FABBRICATI  
Ufficio Provinciale di  
Treviso**

Dichiarazione protocollo n. TV0028364 del 14/02/2012	
Planimetria di u.i.u. in Comune di Ponzano Veneto	
Via Marcolin	civ. 1
Identificativi Catastali:	Compilata da:
Sezione: C	Santamaria Fabio
Foglio: 1	Iscritto all'albo:
Particella: 493	Geometri
Subalterno: 2	Prov. Treviso
	N. 2908

Scheda n. 5      Scala 1:200

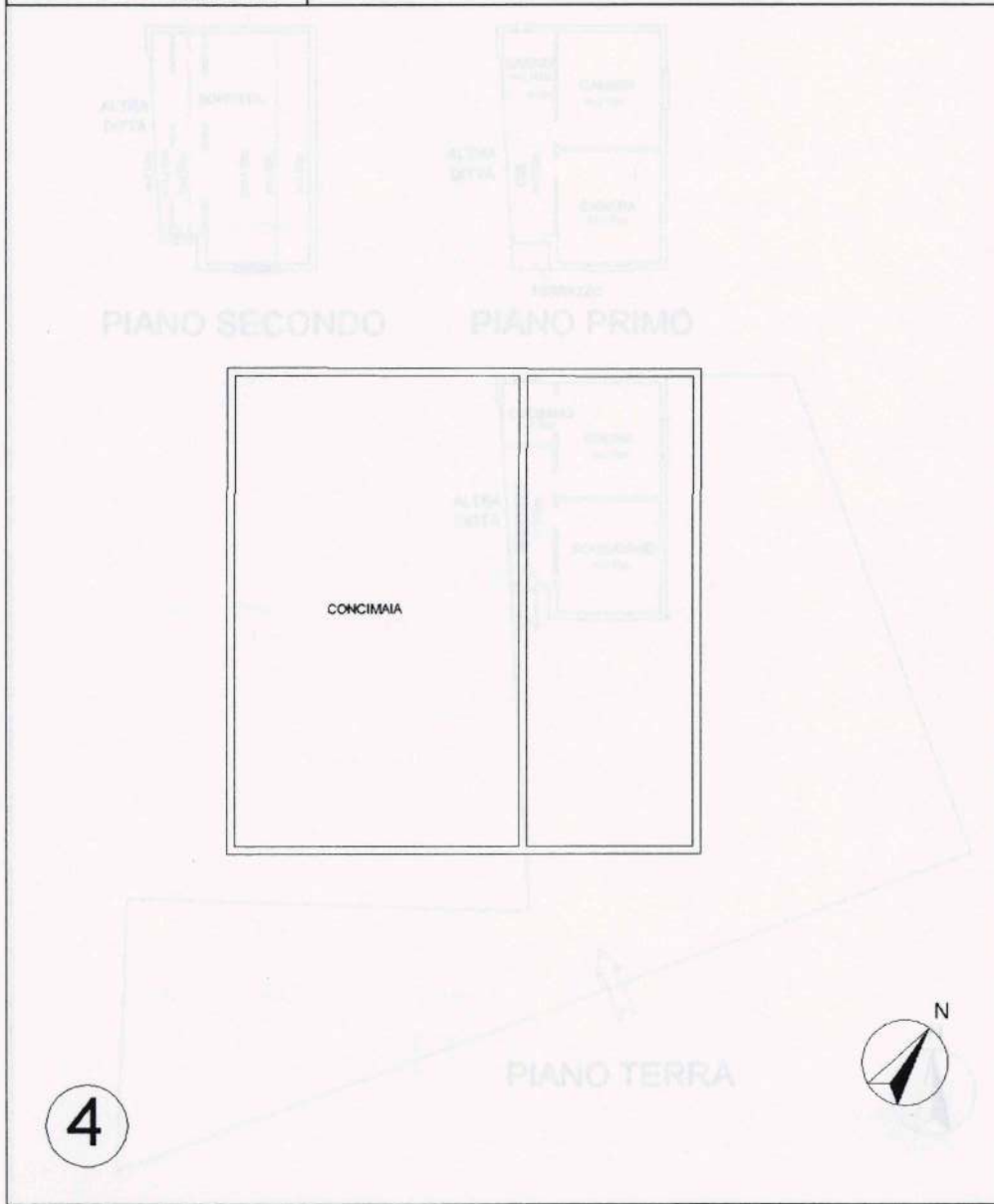

Agenzia del Territorio  
**CATASTO FABBRICATI**  
Ufficio Provinciale di  
Treviso

Dichiarazione protocollo n. TV0028364 del 14/02/2012	
Planimetria di u.i.u. in Comune di Ponzano Veneto	
Via Marcolin	civ. 1
Identificativi Catastali:	Compilata da: Santamaria Fabio
Sezione: C	Isoritto all'albo: Geometri
Foglio: 1	Prov. Treviso
Particella: 493	N. 2908
Subalterno: 1	

Scheda n. 1      Scala 1:200

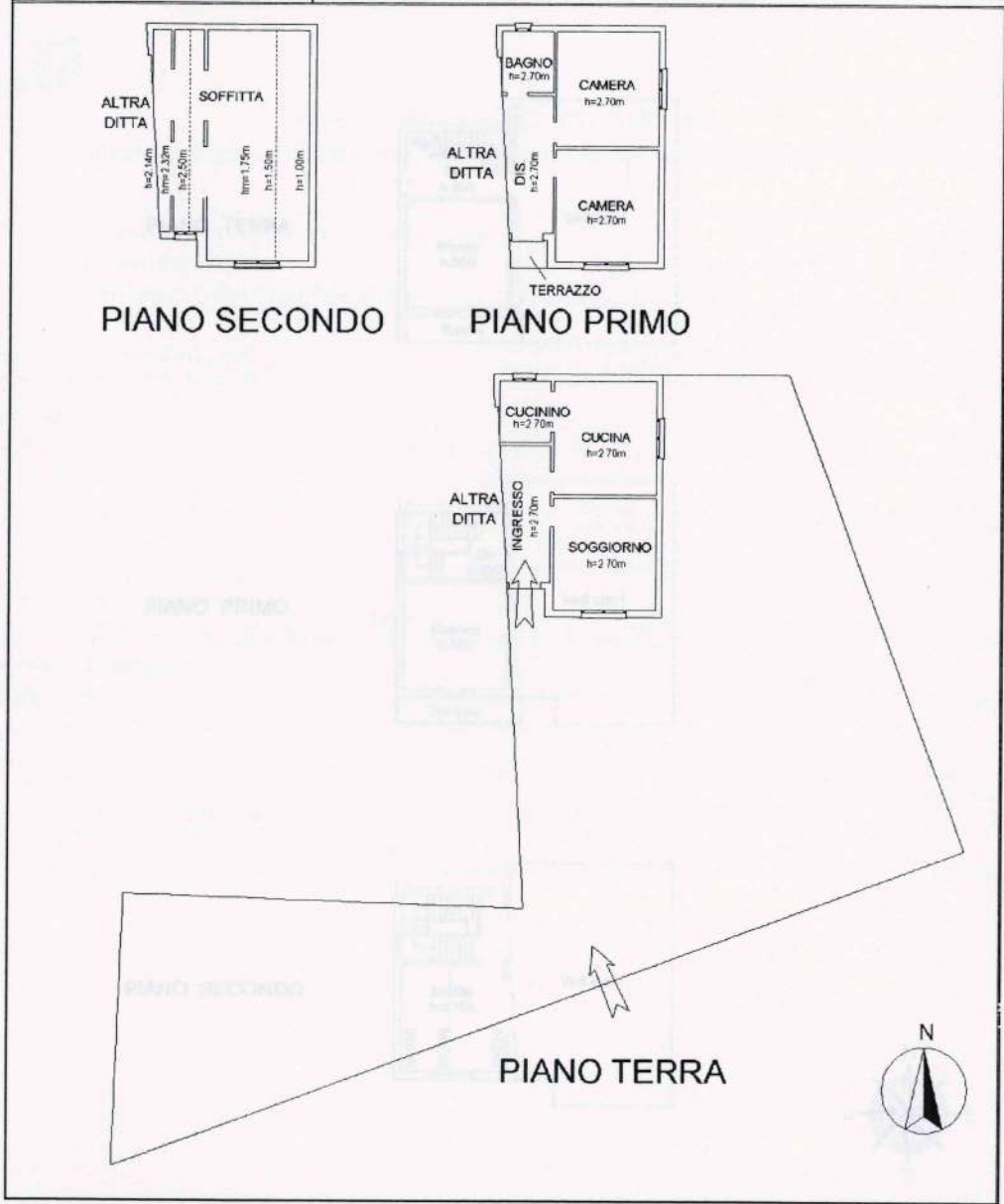



**Agenzia delle Entrate  
CATASTO FABBRICATI  
Ufficio Provinciale di  
Treviso**

Dichiarazione protocollo n. TV0062309 del 30/05/2017	
Planimetria di u.i.u. in Comune di Ponzano Veneto	
Via Marcolin	civ. 1
Identificativi Catastali:	Compilata da: Schiavon Piero
Sezione: C	Iscritto all'albo: Geometri
Foglio: 1	Prov. Treviso
Particella: 493	N. 02618
Subalterno: 3	

Scheda n. 1      Scala 1:200

