



MINISTERO DELLE FINANZE  
DIREZIONE GENERALE DEL CATASTO E DEI SERVIZI TECNICI ERARIALI  
NUOVO CATASTO EDILIZIO URBANO

Mod. B (Nuovo Catasto Edilizio Urbano)

(A. DECRETO-LEGGE 11 APRILE 1979 N. 452)

Planimetria dell'immobile situato nel Comune di VILLORBA

Ditta

Allegata alla dichiarazione presentata all'Ufficio Tecnico Erariale di TREVISO

Scheda N.°

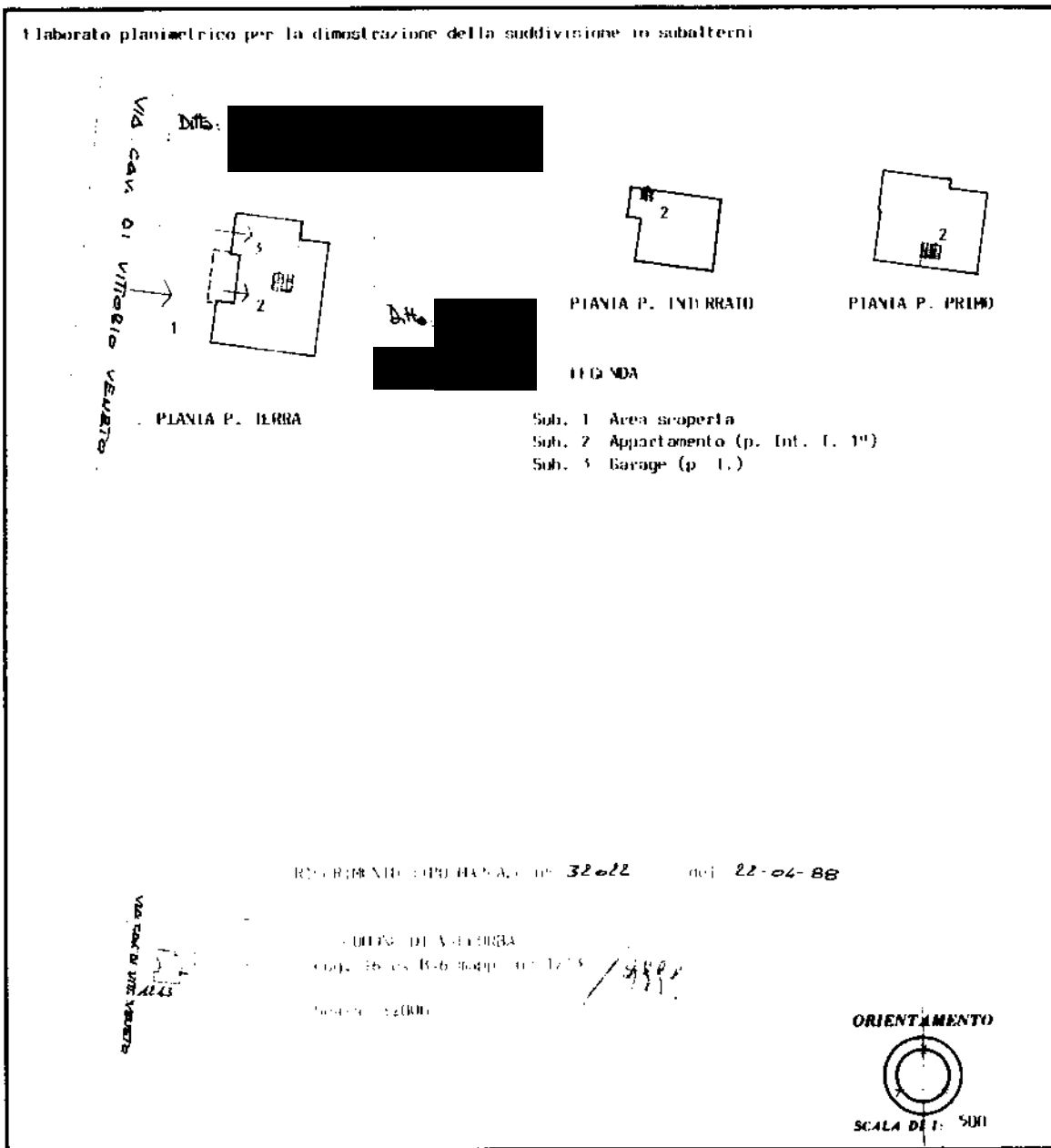

SPAZIO RISERVATO PER LE ANNOTAZIONI D'UFFICIO

|           |  |
|-----------|--|
| DATA      |  |
| PROT. N.° |  |

Compilata dal Geom. [REDACTED]  
 (Tutta, nome e cognome del tecnico)  
 Gianni Negri  
 iscritto all'Albo dei Geometri  
 della Provincia di Treviso  
 data 12.05.1988  
 Firma: [Signature]

Ultima planimetria in atti



Direzione Provinciale di Treviso  
Ufficio Provinciale - Territorio  
Servizi Catastali  
Comune di: VILLORBA  
Elenco SubalterniACCERTAMENTO DELLA PROPRIETA IMMOBILIARE URBANA  
ELENCO DEI SUBALTERNI ASSEGNATI

| Comune | VILLORBA              | Sezione | Foglio    | Particella | Tipo mappale | del:   |
|--------|-----------------------|---------|-----------|------------|--------------|--|
| Sub    | UBICAZIONE via/piazza | B       | 6         | 1213       |              |  |
| 1      | VIA VITTORIO VENETO   | n°civ   | Piani     | Scala      | Int.         | DESCRIZIONE  |
| 2      | VIA VITTORIO VENETO   |         | S1 T 0001 |            |              | F01 AREA URBANA  |
| 3      | VIA VITTORIO VENETO   |         | T         |            |              | A07 ABITAZIONI IN VILLINI<br>C06 STALLE, SCUDERIE, RIMESSE E AUTORIMESSE |

Unità immobiliari n. 3

Tributi erariali: 0,00

Visura telematica





MINISTERO DELLE FINANZE  
DIREZIONE GENERALE DEL CATASTO E DEI SERVIZI TECNICI ERARIALI  
NUOVO CATASTO EDILIZIO URBANO

Mod. B (Nuovo Catasto Edilizio Urbano)

(R. DECRETO-LEGGE 11 APRILE 1979, N. 412)

Planimetria dell'immobile situato nel Comune di VILLORBA

Via CAVALIERE VILLORETO

Ditta [REDACTED]

Allegata alla dichiarazione presentata all'Ufficio Tecnico Erariale di [REDACTED]

Scheda N.°

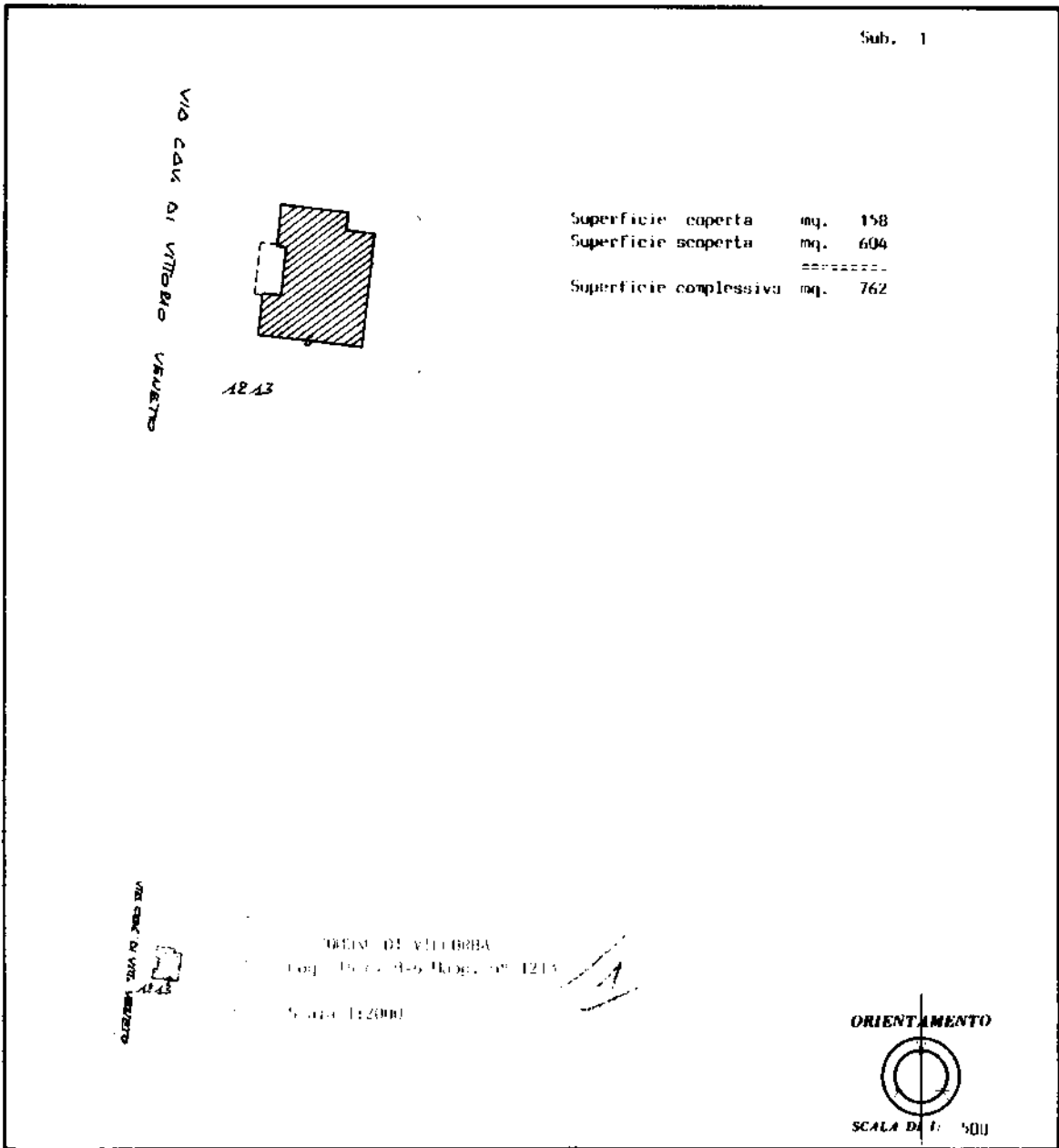

|  |  |
|--|--|
| <b>SPAZIO RISERVATO PER LE ANNOTAZIONI D'UFFICIO</b> |  |
| DATA<br>PROT. N.°                                    |  |

Compilata dal Geometra  
(Firma, nome e cognome del tecnico)  
Gianni Negri  
Iscritto all'Albo dei Geometri  
della Provincia di Treviso  
data 17.03.1988  
Firma: [Signature]

Ultima planimetria in atti





MINISTERO DELLE FINANZE

Mod. B (Nuovo Catasto Edilizio Urbano)

DIREZIONE GENERALE DEL CATASTO E DEI SERVIZI TECNICI ERARIALI

# NUOVO CATASTO EDILIZIO URBANO

(IN DECRETI-LEGGI 11 APRILE 1970 N. 432)

Planimetria dell'immobile situato nel Comune di

VILLORBA

Via [REDACTED]

Ditta

Allegata alla dichiarazione presentata all'Ufficio Tecnico Erariale di

IN VISO

Scheda N.°

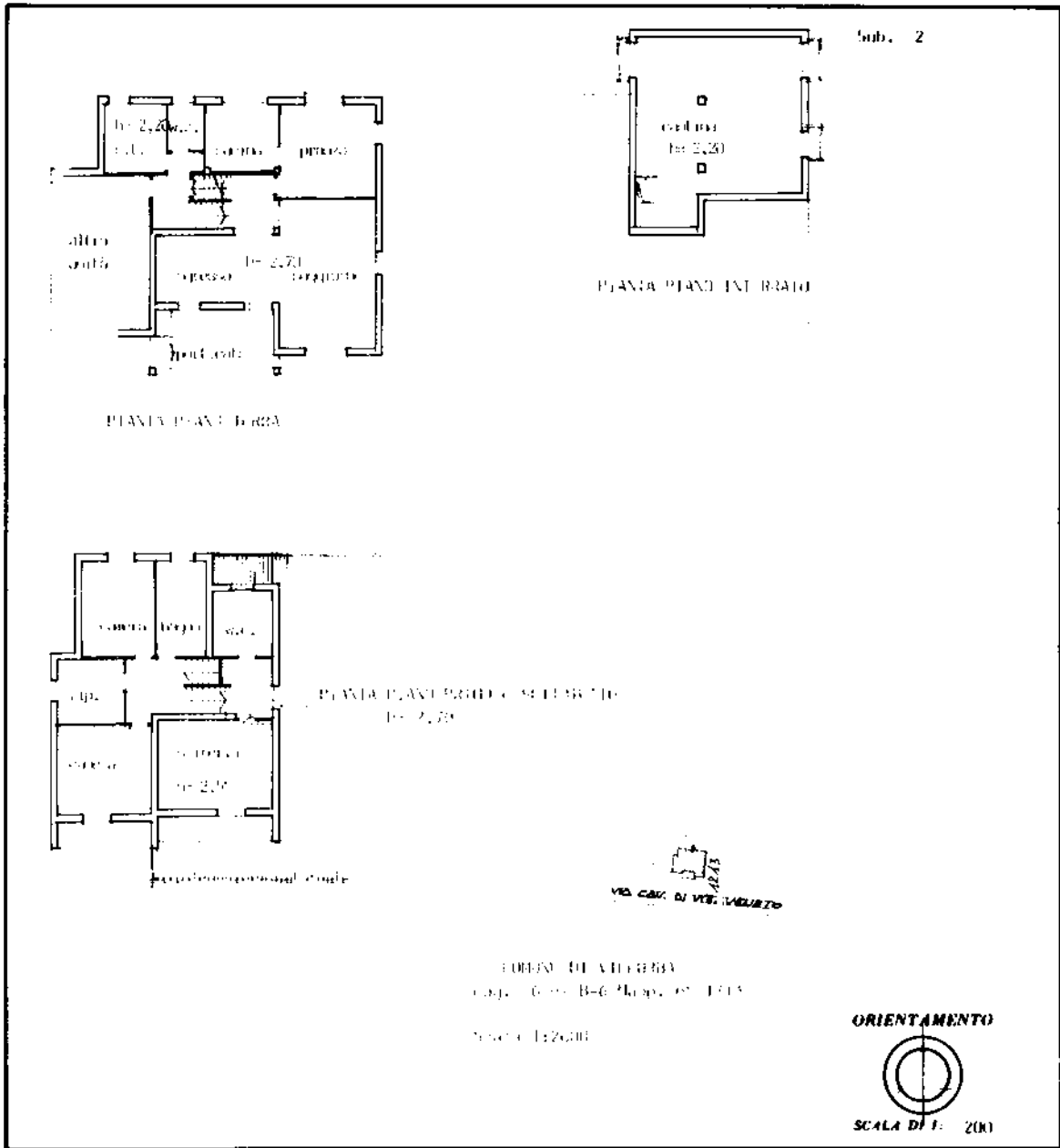

| SPAZIO RISERVATO PER LE ANNOTAZIONI D'UFFICIO |  |
|---|--|
| DATA  |  |
| PROT. N°                                      |  |

Compilata dal Geometra  
 (Nome, cognome e ragione del tecnico)  
 Geometra Augusto  
 Iscritto all'Albo dei Geometri  
 della Provincia di Trevigio  
 DATA 17.05.1988  
 Firma: [Signature]

Ultima planimetria in atti

Catasto dei Fabbricati - Situazione al 27/09/2021 - Comune di VILLORBA (M048) - < Sez.Urb.: B - Foglio: 6 - Particella: 1213 - Subalterno: 2 >  
 Firmato DA: DAVLATO CIRIO - UFFICIO DEL CATASTO - NG CA 3 Serial#: 2bd9be01670ef1accb1781e1b75e2d13





MINISTERO DELLE FINANZE

Mod. B (Nuovo Catasto Edilizio Urbano)

DIREZIONE GENERALE DEL CATASTO E DEI SERVIZI TECNICI ERARIALI

# NUOVO CATASTO EDILIZIO URBANO

(R. DECRETO-LEGGI 11 APRILE 1910, N. 452)

Planimetria dell'immobile situato nel Comune di VILLORBA

Via [REDACTED]

Ditta [REDACTED]

Allegata alla dichiarazione presentata all'Ufficio Tecnico Erariale di TREVISO

Scheda N. [REDACTED]

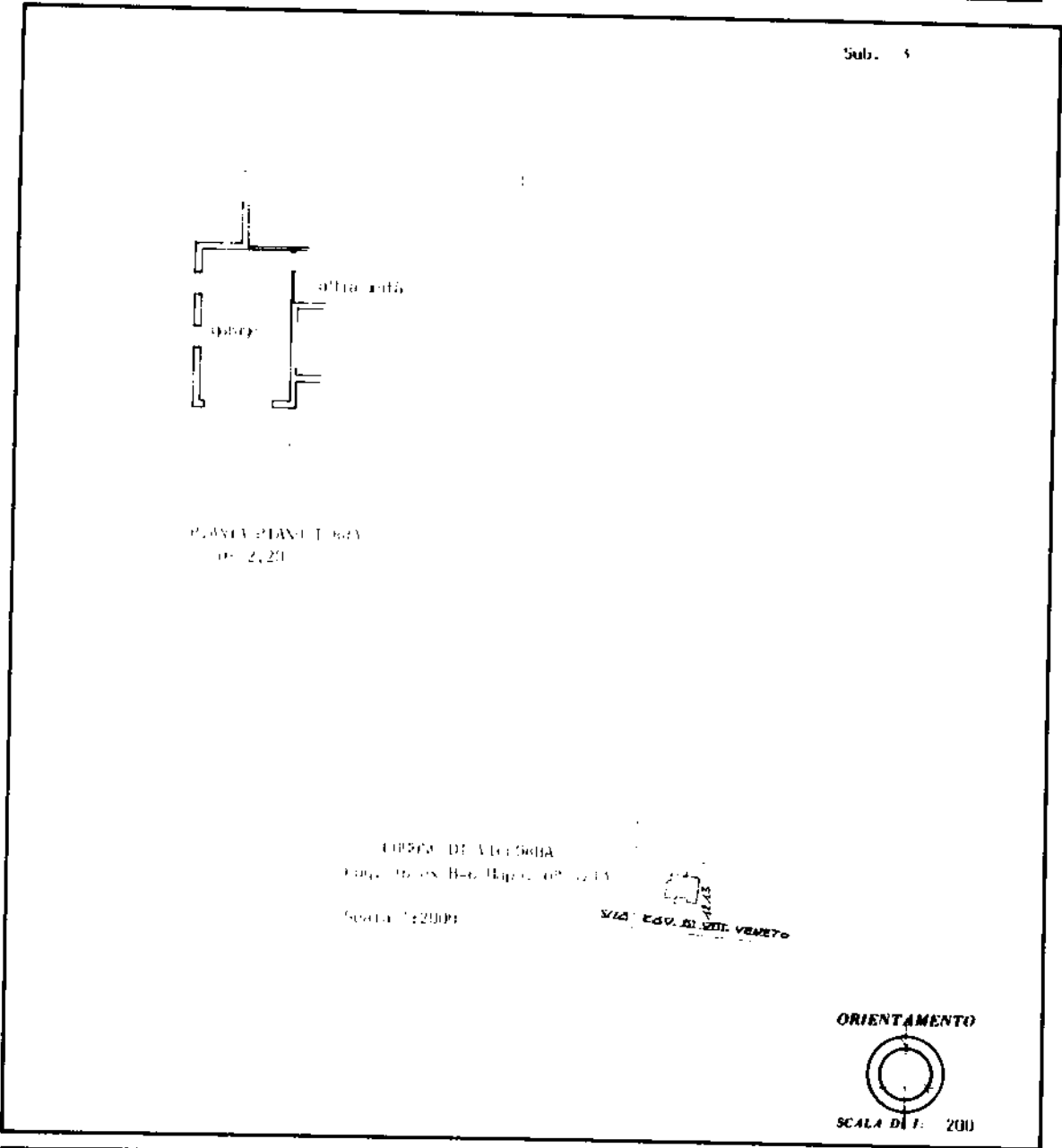

| SPAZIO RISERVATO PER LE ANNOTAZIONI D'UFFICIO |  |
|---|--|
| DATA  |  |
| PROT. N°                                      |  |

Compilato dal Geometra  
(Titolare, autorizzato e registrato dal ministero)  
Gianni Negretti  
iscritto all'Albo dei Geometri  
della Provincia di Treviso  
DATA 17.05.1988  
Firma: [REDACTED]

Ultima planimetria in atti



|                                      |                                |                             |                     |                              |
|--------------------------------------|--------------------------------|-----------------------------|---------------------|------------------------------|
| <b>ELABORATO PLANIMETRICO</b>        | Compilato da: Ceconato Michele | Iscritto all'albo: Geometri | Prov. Treviso       | N. 2306                      |
| Comune di Villorba                   | Sezione: B                     | Foglio: 5                   | Particella: 931     | Protocollo n. 18/04/2008 del |
| Dimostrazione grafica dei subalterni |                                |                             | Tipo Mappale n. del | Scala 1 : 500                |

Agenzia del Territorio  
**CATASTO FABBRICATI**  
 Provincia di Treviso

Ultima planimetria in atti  
 Data: 27/09/2021 - n. T350923 - Richiedente: Telematico  
 Totale schede: 5 - Formato di acquisizione: A3(297x420) - Formato stampa richiesto: A4(210x297) - Fattore di scala non utilizzabile

Firmato Da: CALDATO GIANNI Emesso Da: ARUBAPEC S.P.A. NG CA 3 Serial#: 2bd9be01670ef1accb1781e1b75e2d13

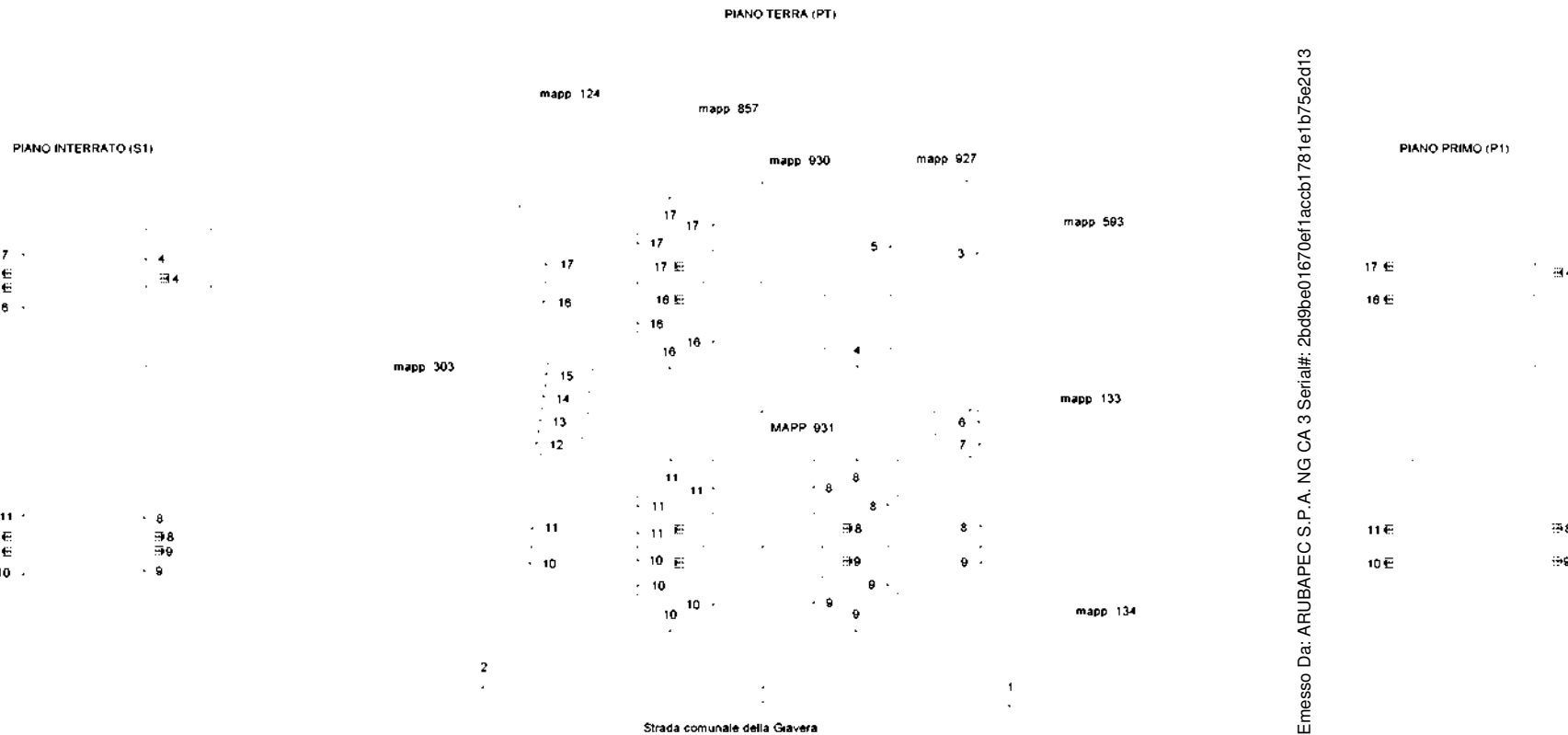

Direzione Provinciale di Treviso  
 Ufficio Provinciale - Territorio  
 Servizi Catastali  
 Comune di: VILLORBA  
 Elenco Subalterni

**ACCERTAMENTO DELLA PROPRIETA IMMOBILIARE URBANA  
 ELENCO DEI SUBALTERNI ASSEGNATI**

| Comune   |                       | Sezione |       | Foglio | Particella |  | Tipo mappale | del: |
|----------|-----------------------|---------|-------|--------|------------|--|--------------|------|
| VILLORBA |                       | B       |       | 5      | 931        |  |              |      |
| Sub      | UBICAZIONE via/piazza | n°civ   | Piani | Scala  | Int.       | DESCRIZIONE  |              |      |
| 1        | via giavera           |         | T     |        |            | B. C. N. C. - STRADA DI ACCESSO ED AREA DI MANOVRA DI MQ. 529 COMUNE AI SUB. DAL 4 AL 9.   |              |      |
| 2        | via giavera           |         | T     |        |            | B. C. N. C. - STRADA DI ACCESSO ED AREA DI MANOVRA DI MQ. 334 COMUNE AI SUB. DAL 10 AL 17. |              |      |
| 3        | via giavera           |         | T     |        |            | B. C. N. C. - AREA SCOPERTA DI MQ. 467 COMUNE AI SUB. 4 E 5.                               |              |      |
| 4        | via giavera           |         | S1-T1 |        |            | ABITAZIONE. VARIATA PER DEFINIZIONE UNITA'   |              |      |
| 5        | via giavera           |         | T     |        |            | GARAGE. VARIATA PER DEFINIZIONE UNITA'   |              |      |
| 6        | via giavera           |         | T     |        |            | POSTO AUTO SCOPERTO  |              |      |
| 7        | via giavera           |         | T     |        |            | POSTO AUTO SCOPERTO  |              |      |
| 8        | via giavera           |         | S1-T1 |        |            | ABITAZIONE CON CORTE ESCLUSIVA DI MQ. 245  |              |      |
| 9        | via giavera           |         | S1-T1 |        |            | ABITAZIONE CON CORTE ESCLUSIVA DI MQ. 283  |              |      |
| 10       | via giavera           |         | S1-T1 |        |            | ABITAZIONE CON CORTE ESCLUSIVA DI MQ. 315  |              |      |
| 11       | via giavera           |         | S1-T1 |        |            | ABITAZIONE CON CORTE ESCLUSIVA DI MQ. 263  |              |      |
| 12       | via giavera           |         | T     |        |            | POSTO AUTO SCOPERTO  |              |      |
| 13       | via giavera           |         | T     |        |            | POSTO AUTO SCOPERTO  |              |      |
| 14       | via giavera           |         | T     |        |            | POSTO AUTO SCOPERTO  |              |      |
| 15       | via giavera           |         | T     |        |            | POSTO AUTO SCOPERTO  |              |      |
| 16       | via giavera           |         | S1-T1 |        |            | ABITAZIONE CON CORTE ESCLUSIVA DI MQ. 236  |              |      |
| 17       | via giavera           |         | S1-T1 |        |            | ABITAZIONE CON CORTE ESCLUSIVA DI MQ. 323  |              |      |

Unità immobiliari n. 17

Tributi erariali: 0,00

Visura telematica



**Agenzia del Territorio  
CATASTO FABBRICATI  
Ufficio Provinciale di  
Treviso**

Dichiarazione protocollo n. TV0277829 del 01/06/2007

Planimetria di u.i.u. in Comune di Villorba

Via Giavera

civ.

Identificativi Catastali:

Sezione: B  
Foglio: 5  
Particella: 931  
Subalterno: 10

Compilata da:  
Endrizzi Lino

Iscritto all'albo:  
Geometri

Prov. Treviso

N. 658

Scheda n. 1

Scala 1:200

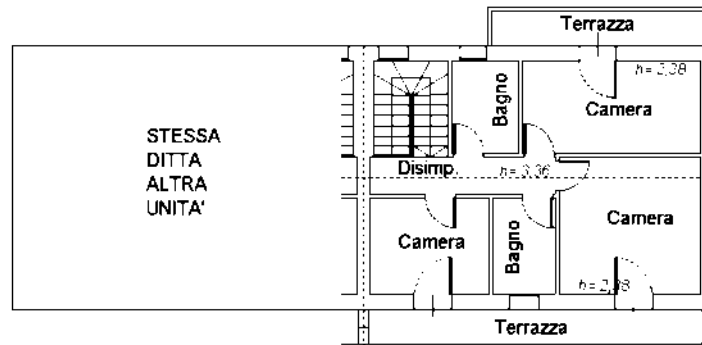
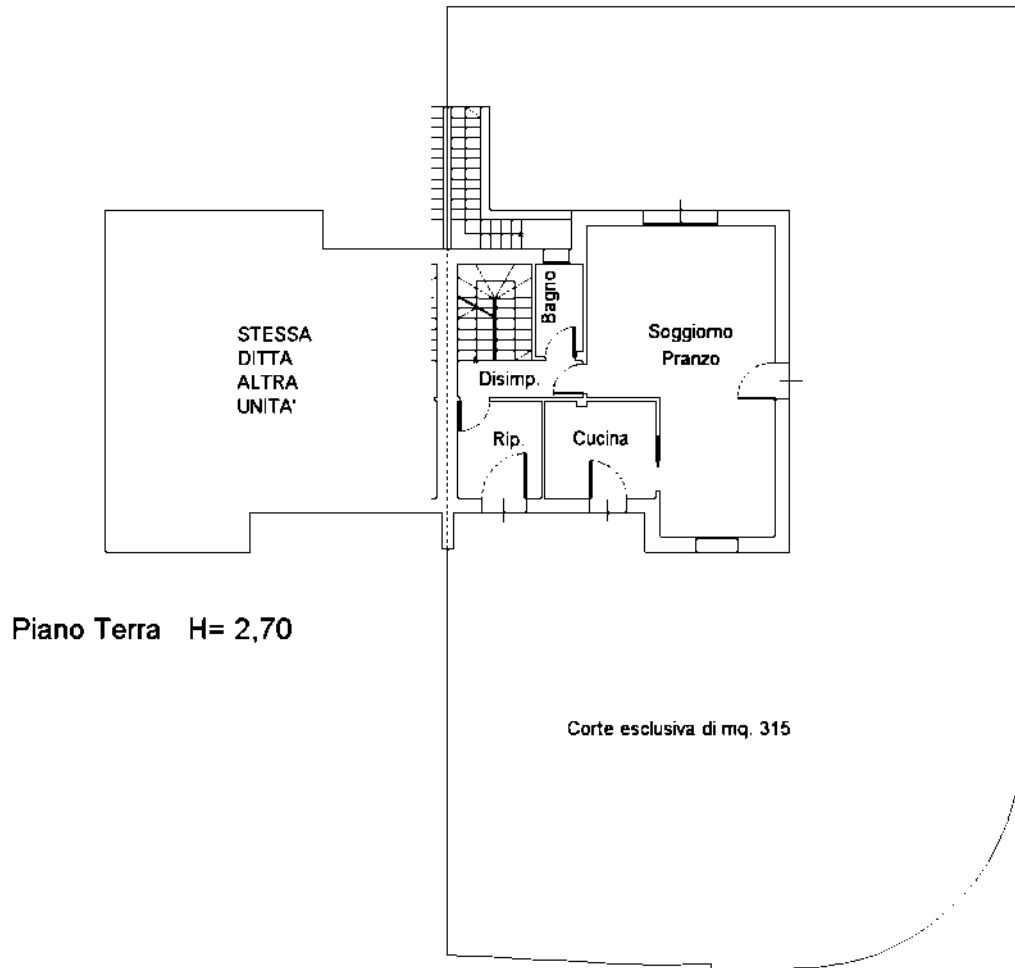

Ultima planimetria in atti



**Agenzia del Territorio  
CATASTO FABBRICATI  
Ufficio Provinciale di  
Treviso**

Dichiarazione protocollo n. TV0277829 del 01/06/2007

Planimetria di u.i.u. in Comune di Villorba

Via Giavera

civ.

**Identificativi Catastali:**

Sezione: B

Foglio: 5

Particella: 931

Subalterno: 13

Compilata da:  
Endrizzi Lino

Iscritto all'albo:  
Geometri

Prov. Treviso

N. 658

Scheda n. 1

Scala 1:200

Posto Auto  
Scoperto

PIANO TERRA

Ultima planimetria in atti

