

MODULARIO  
F. rig. rend. 497



MINISTERO DELLE FINANZE  
DIREZIONE GENERALE DEL CATASTO E DEI SS.TT.EE.  
**CATASTO EDILIZIO URBANO** (RDL 13-4-1939, n. 652)

MOD. **BN** (CEU)

LIRE  
**250**

Planimetria di u.i.u. in Comune di **REVINE LAGO** via **SOTTOCRODA** civ. **59**

SUB 2

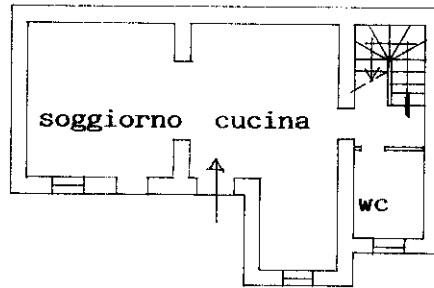

PIANO TERRA H= 2,50

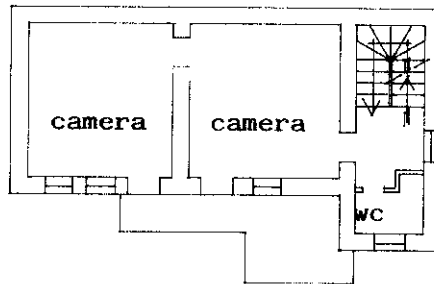

PIANO PRIMO H= 2,40

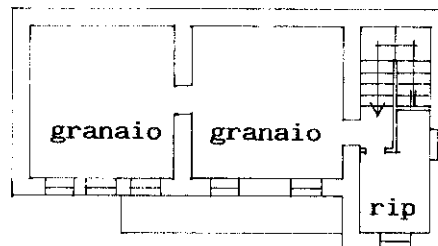

PIANO SECONDO H<sub>m</sub>= 1,70

ORIENTAMENTO

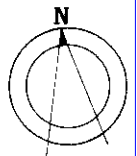

SCALA DI 1:200

Roma - Istituto Poligrafico e Zecca dello Stato - P.V.

Catasto dei Fabbricati - Situazione al 11/05/2023 - Comune di REVINE LAGO(H253) - < Sez. urbana B - Foglio 9 - Particella 1 - Subalterno 2 >  
VIA SOTTOCRODA n. 59 Piano T - 1 - 2

Dichiarazione di N.C.   
Ultima planimetria in variazione   
Data presentazione: 29/06/1990 - Data: 11/05/2023 - n. T357380 - [redacted]  
Totale schede: 1 (B-9) - Formato di acquisizione: A4(210x297) - Formato stampa richiesto: A4(210x297)  
n. 1 sub. 2

Compilata dal **geom. Dal Bo Maurizio**  
(Titolo, cognome e nome)  
iscritto all'albo dei **geometri**  
della provincia di **Treviso** n. **18289**  
data **27.06.90** Firma *Maurizio Dal Bo*

RISERVATO ALL'UFFICIO

MODULARIO  
F. rig. rend 497



MINISTERO DELLE FINANZE  
DIREZIONE GENERALE DEL CATASTO E DEI SS.TT.EE.  
**CATASTO EDILIZIO URBANO** (RDL 13-4-1939, n. 652)

MOD. BN (CEU)

LIRE  
**250**

Planimetria di u.i.u. in Comune di REVINE LAGO via SOTTOCRODA civ. 59

**ELABORATO PLANIMETRICO PER LA DIMOSTRAZIONE DELLA SUDDIVISIONE IN SUBALTERNI**

Rif. tipo mappale  
n° 31987 del 20.06.90

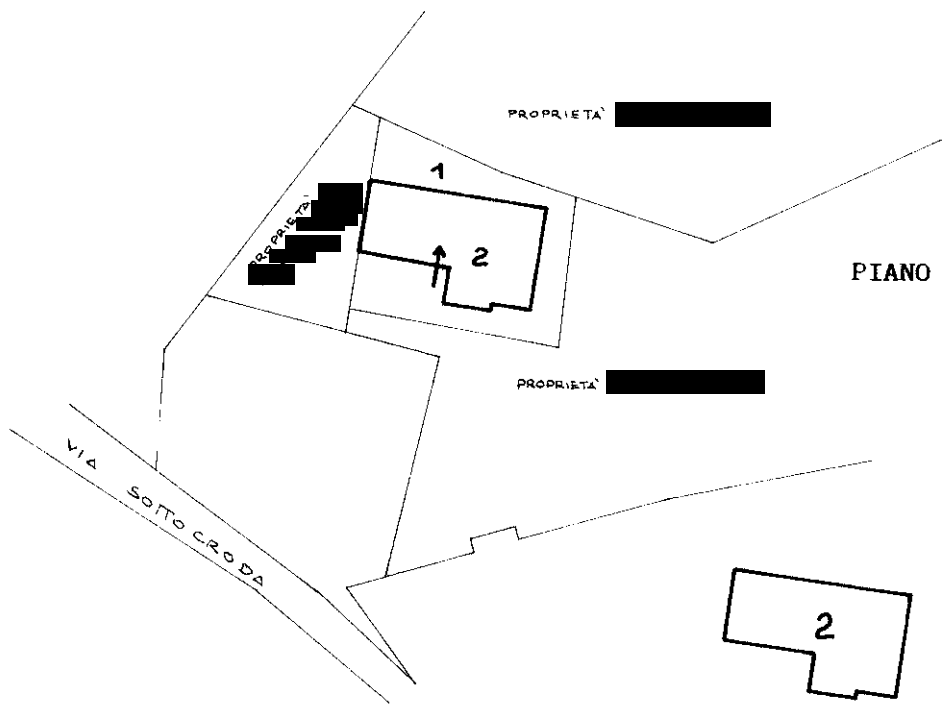
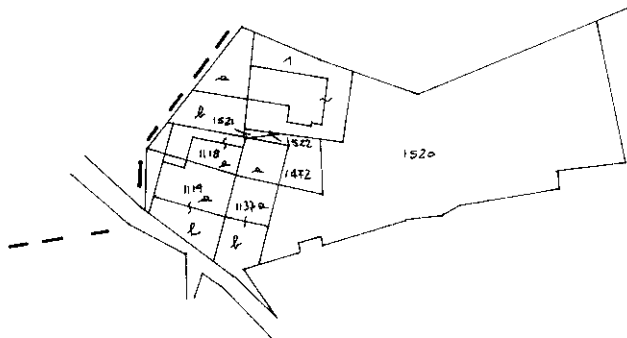

PIANO TERRA CON AREA SCOPERTA



PIANO PRIMO



PIANO SECONDO

- SUB 1 Area scoperta
- SUB 2 Appartamento (pt - 1 -2)

ORIENTAMENTO

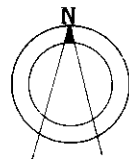

SCALA DI 1: 2000

Roma - Istituto Poligrafico e Zecca dello Stato - P.V.

Elaborato Planimetrico - Catasto dei Fabbricati - Situazione al 24/05/2023 - Comune di REVINE LAGO (H253) - < Sez. urbana B - Foglio 9 Particella 1 >

Dichiarazione di N.C.   
Ultimo piano in via

Compilata dal geom. Dal. Bo. Maurizio  
(Titolo, cognome e nome)

RISERVATO ALL'UFFICIO

29 GIU 1990

Data presentazione: 29/06/1990 - Data: 24/05/2023 - n. T364226 - Richiedente: Telematico  
Totale schede 1 (B-9) - Formato di acquisizione: A4(210x297) - Formato stampa richiesto: A4(210x297) - Fattore di scala non utilizzabile  
n. 1 sub 9999  
data 27.06.90 Firma Maurizio Dal Bo

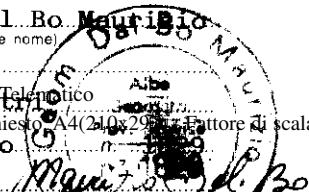

10765