

Vis. tel. (0.90 euro)

Direzione Provinciale di Treviso Ufficio Provinciale - Territorio - Direttore PAOLO FRANZOSO

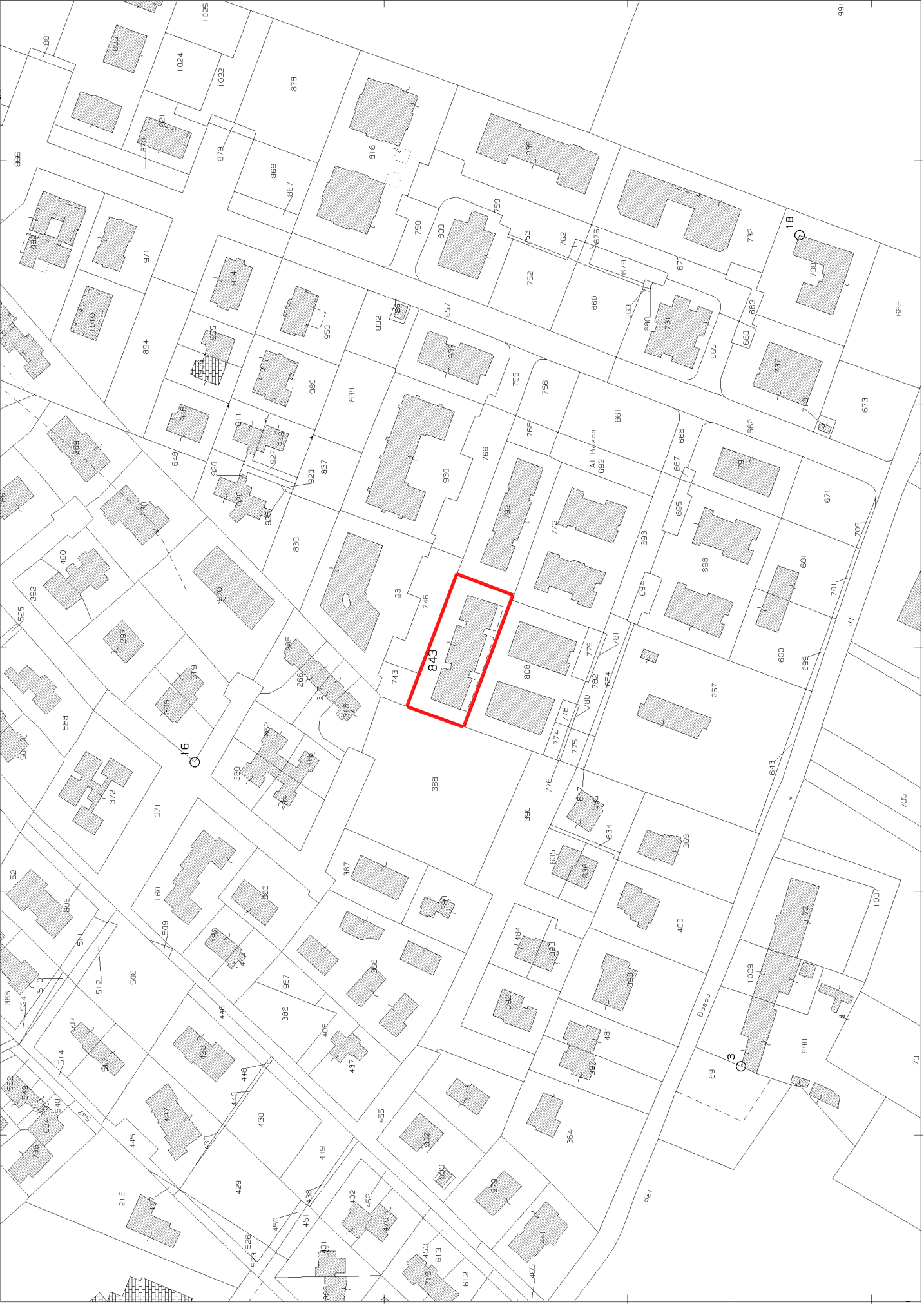

I Particella: 843

E=300

ELABORATO PLANIMETRICO
 Compilato da:
Catto Andrea
 Iscritto all'albo:
Geometri
 Prov. **Treviso** N. **2381**

Agenzia del Territorio
CATASTO FABBRICATI
 Ufficio Provinciale di
Treviso

Comune di **San Biagio Di Callalta**
 Sezione: **E** Foglio: **6** Particella: **843**

Protocollo n. TV0330529 del 27/09/2004
 Tipo Mappale n. **117268** del 19/04/2004

Dimostrazione grafica dei subalterni Scala 1 : 500

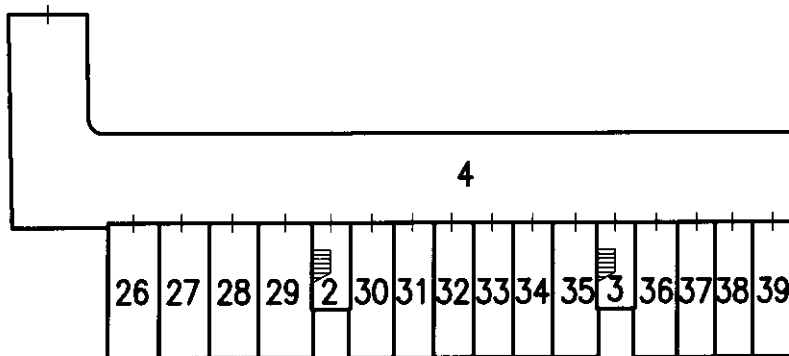

piano sottostrada 1

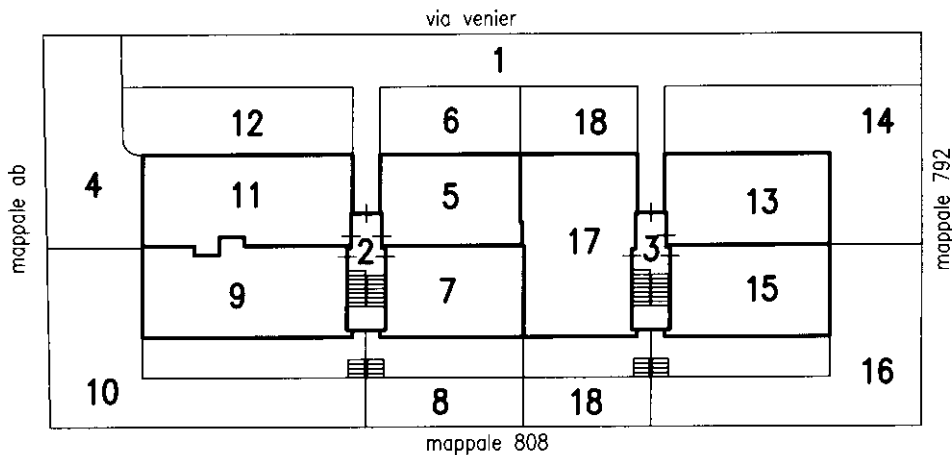

piano terra

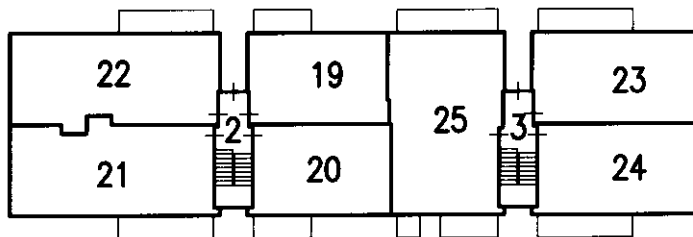

piano primo

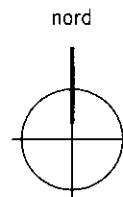

Ultima planimetria in atti

**Agenzia del Territorio
CATASTO FABBRICATI
Ufficio Provinciale di
Treviso**

Dichiarazione protocollo n. TV0330529 del 27/09/2004

Planimetria di u.i.u. in Comune di **San Biagio Di Callalta**
Via Venier civ.

Identificativi Catastali:

Sezione: **E**
Foglio: **6**
Particella: **843**
Subalterno: **5**

Compilata da:
Catto Andrea

Iscritto all'albo:
Geometri

Prov. **Treviso**

N. **2381**

Scheda n. **1**

Scala 1: **200**

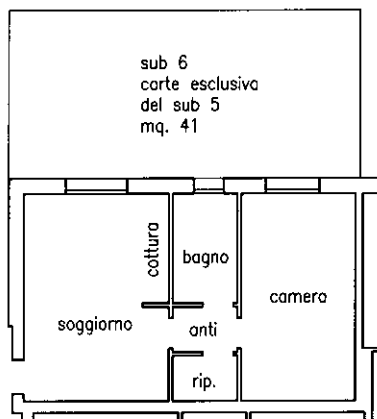

piano terra
h. = 2.70 ml.

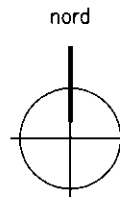

Ultima planimetria in atti

**Agenzia del Territorio
CATASTO FABBRICATI
Ufficio Provinciale di
Treviso**

Dichiarazione protocollo n. TV0330529 del 27/09/2004

Planimetria di u.i.u. in Comune di **San Biagio Di Callalta**
Via Venier civ.

Identificativi Catastali:

Sezione: **E**
Foglio: **6**
Particella: **843**
Subalterno: **37**

Compilata da:
Catto Andrea

Iscritto all'albo:
Geometri

Prov. **Treviso**

N. **2381**

Scheda n. **1**

Scala **1:200**

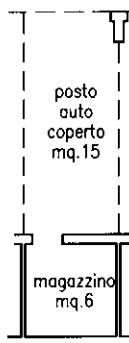

piano sottostrada 1
h. = 2.40 ml.

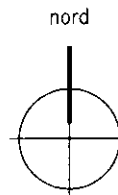

Ultima planimetria in atti