



N=-1700

E=-1600

1 Particella: 167

Comune: (TV) MASER
Foglio: 13
Scala originale: 1:2000
Dimensione cornice: 776.000 x 552.000 metri
24-Ciu-2022 18:1-14
Protocollo pratica T289146/2022

MODULARIO
F. rig. rend. 497



MINISTERO DELLE FINANZE
DIREZIONE GENERALE DEL CATASTO E DEI SS.TT.EE.
CATASTO EDILIZIO URBANO (RDL 13-4-1939, n. 652)

MOD. BN (CEU)

LIRE
250

Planimetria di u.i.u. in Comune di MASER via MAROSTICANA civ. 32

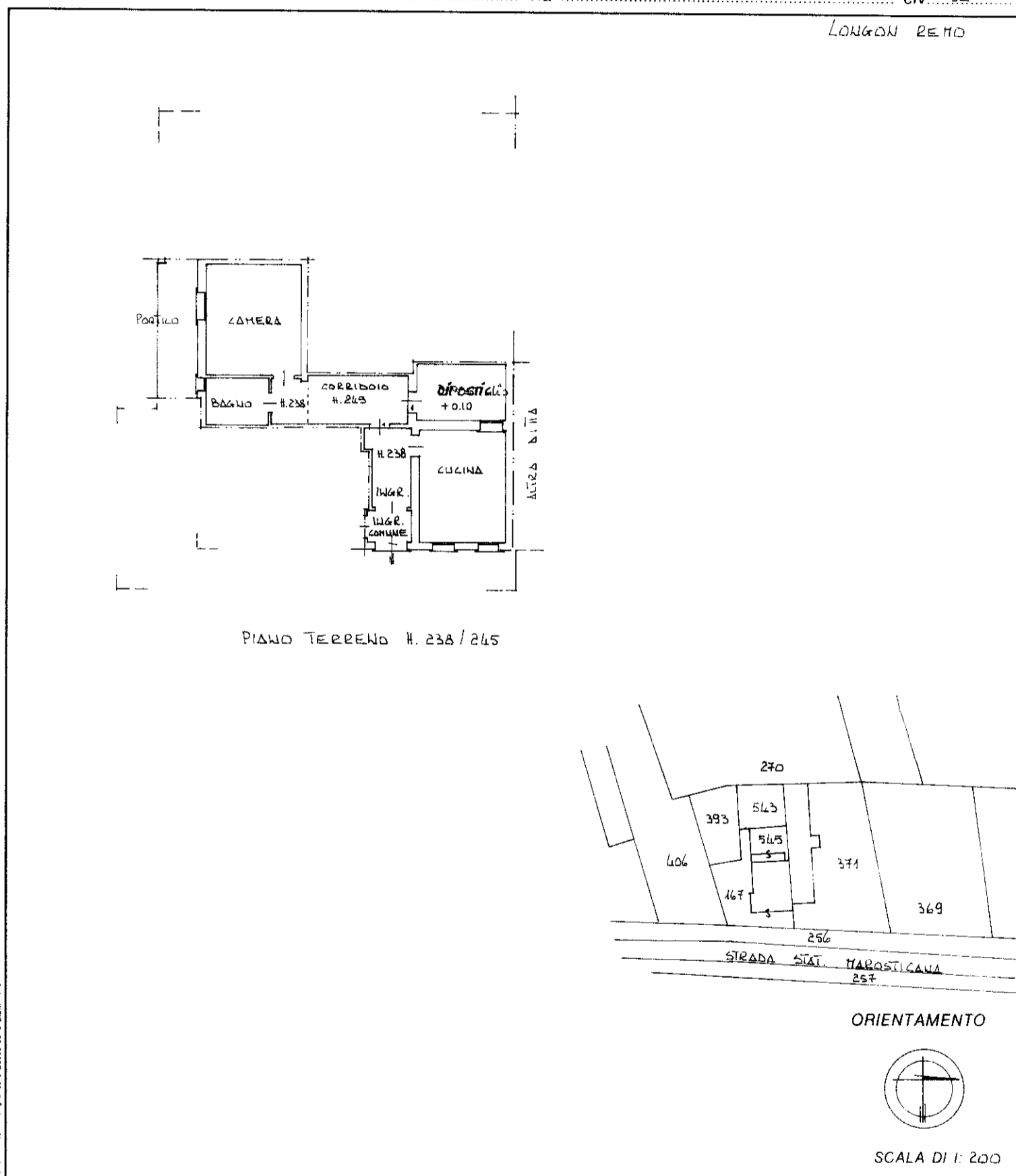

Roma - Istituto Poligrafico e Zecca dello Stato - P.V.

Dichiarazione di N.C.
 Denuncia di variazione

Identificativi catastali
 F. B/6
 n. 167 sub. 7

Compilata dal BRUNETTO
 (Titolo, cognome e nome)
SERGIO

Iscritto all'albo dei GEOMETRI
 della provincia di TREVISO n. 944
 data 30.3.1992 Firma [Signature]

RISERVATO ALL'UFFICIO

[Signature]