



NUOVO CATASTO EDILIZIO URBANO

(R. DECRETO-LEGGE 13 APRILE 1980, N. 662)

Planimetria dell'immobile situato nel Comune di SAN ZENONE Via Piave

Ditta

Allegata alla dichiarazione presentata all'Ufficio Tecnico Erariale di Treviso

1

PIANO INTERRATO H. 2.55

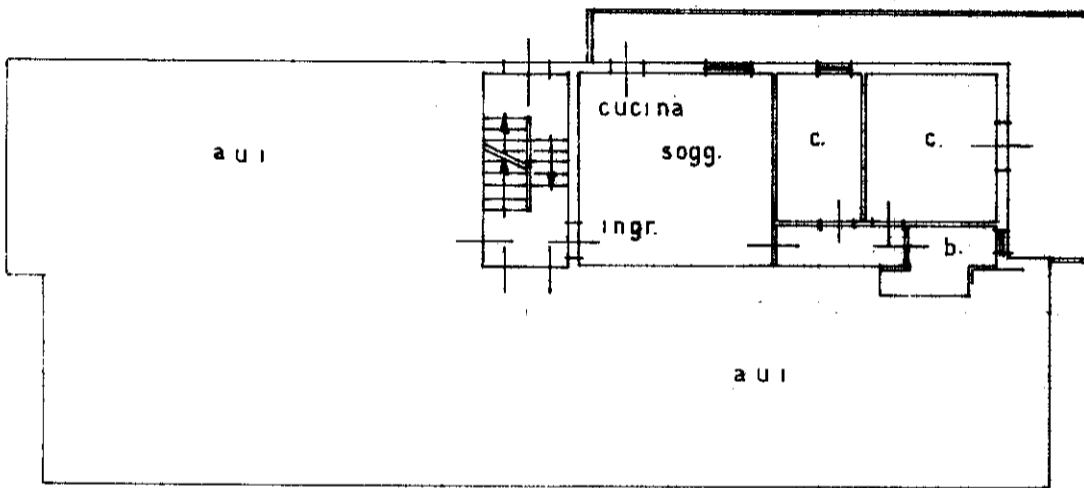
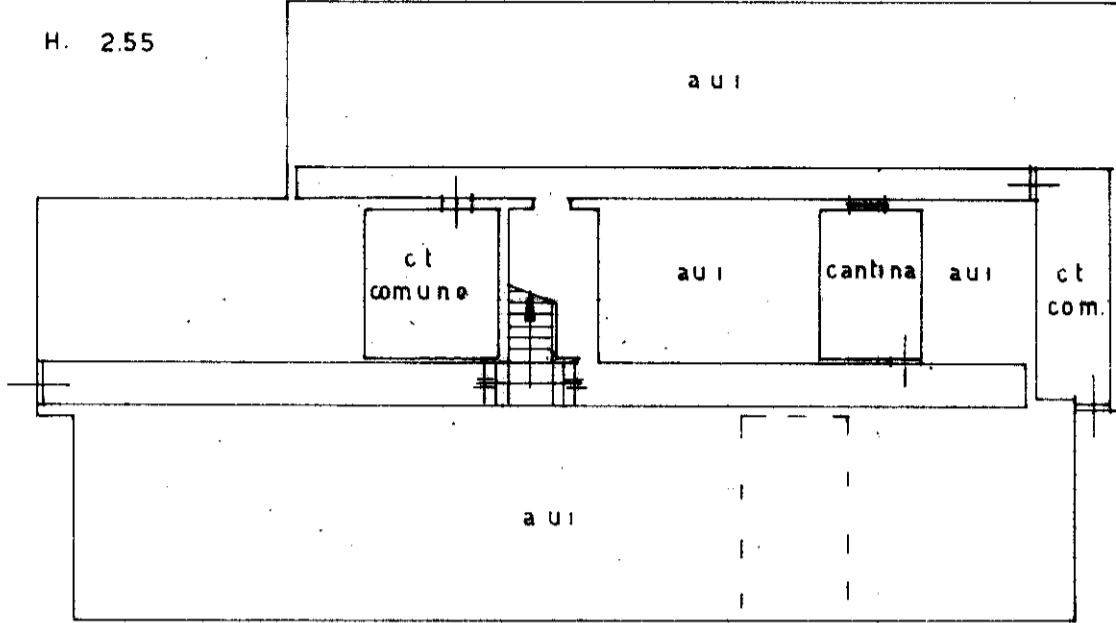

PIANO TERRA H. 2.70

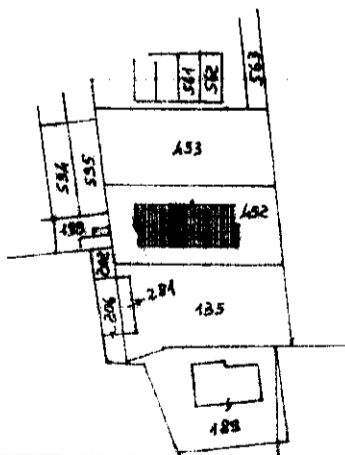

Com. di San Zenone
sez. b - foglio 16°
estr. mapp. 1:2000
mapp. 452

ORIENTAMENTO

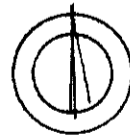

SCALA DI I. 200

SPAZIO RISERVATO PER LE ANNOTAZIONI D'UFFICIO

DATA
PROT. N°

B/12
452
5

Compilata dall'ing. Berton Guido

Iscritto all'Albo degli ing. della Provincia di Treviso

DATA 16.04.1988

Firma:



MODULARIO
F. - rig. rend. - 497



MINISTERO DELLE FINANZE
DIREZIONE GENERALE DEL CATASTO E DEI SERVIZI TECNICI ERARIALI

Lire
200

NUOVO CATASTO EDILIZIO URBANO

(R. DECRETO-LEGGE 13 APRILE 1988, N. 652)

Planimetria dell'immobile situato nel Comune di SAN ZENONE EZZ. Via Piave

Ditta [redacted]

Allegata alla dichiarazione presentata all'Ufficio Tecnico Erariale di

2

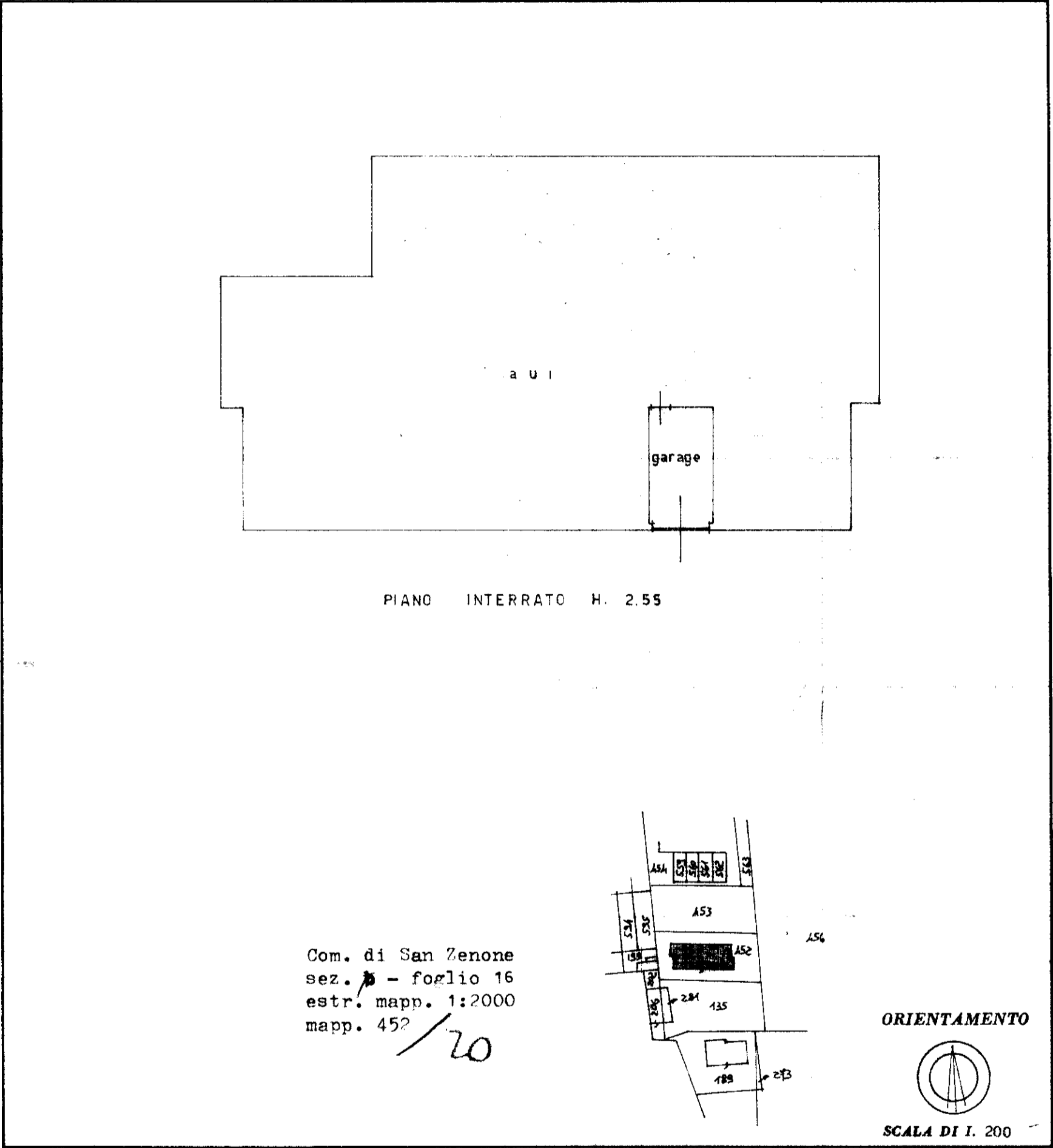

SPAZIO RISERVATO PER LE ANNOTAZIONI D'UFFICIO

| | |
|----------|-------------------|
| DATA | B/12 452 20 |
| PROT. N° | |

Compilata dal l'ing. Berton Guido
(Titolo, nome e cognome del tecnico)

Iscritto all'Albo degli ing. della Provincia di Treviso

DATA 16.04.1988

Firma: [Signature]