



N=200

E=0

1 Particella: 1240

Comune: (TV) GIAVERA DEL MONTELLO Scala originale: 1:2000
Foglio: 12 Dimensione cornice: 534.000 x 378.000 metriProtocollo pratica T28482/2023
19-Mar-2023 18:47:9

MODULARIO
F. r. g. rend. 497



MINISTERO DELLE FINANZE
DIPARTIMENTO DEL TERRITORIO
CATASTO EDILIZIO URBANO (RDL 13-4-1939, n. 652)

MOD. **BN** (CEU)

LIRE
500

Planimetria di u.i.u. in Comune di GIAVERA d. Mont. via E. FERMI

CIV.

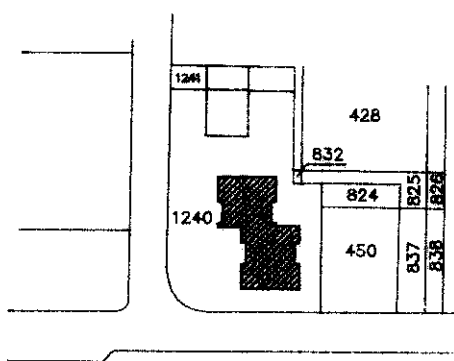
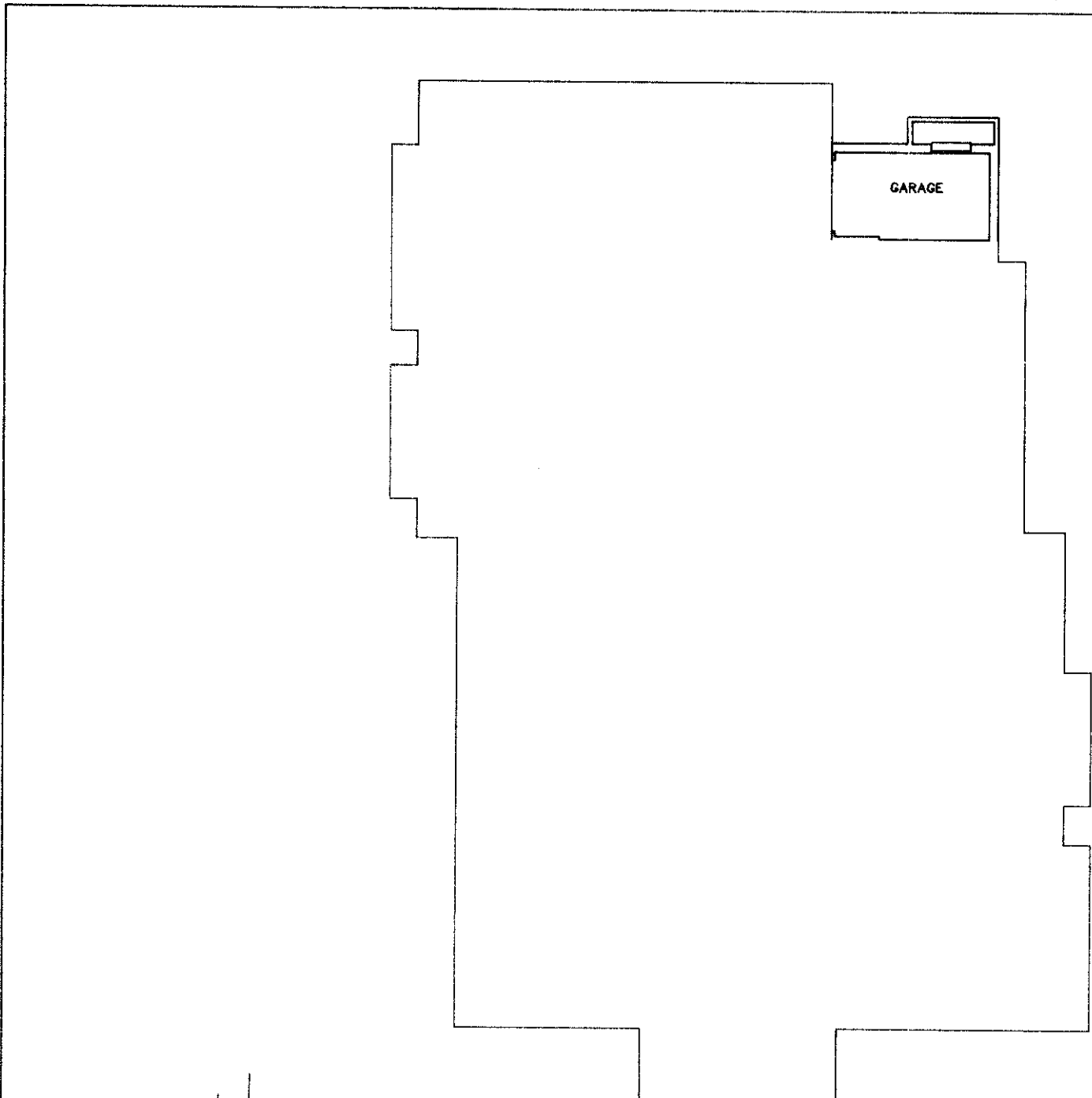

PIANO PRIMO SOTTOSTRADA
H=240

Comune di **GIAVERA DEL MONTELLO**
Sez. C Foglio 1
Mappale n° 1240
Scala 1:2000

ORIENTAMENTO



SCALA D.I. **200**

Roma - Istituto Poligrafico e Zecche dello Stato - P.v.

Catasto dei Fabbricati - Situazione al 19/03/2023 - Comune di GIAVERA DEL MONTELLO(E021) - < Sez. urbana C - Foglio 1 - Particella 1240 - Subalterno 49 >
VIA E. FERMI Edificio A Piano S1

Dichiarazione di N.C.
Ultima planimetria in variazione

Completata dal dott. arch. INDIANO
(Titolo cognome e nome)
FRANCESCO

RISERVATO ALL'UFFICIO

Data presentazione: 19/07/1996 - Data: 19/03/2023 - n. T34238

Totale schede: 2 - Formato di acquisizione: A4(210x297) - Formato stampa richiesto: A4(210x297)

Identificativi catastali della provincia di TREVISO n. 631

n. 1240 sub. 49

data 13.05.96 Firma [Signature]

MODULARIO
F. fig. rend. 497



MINISTERO DELLE FINANZE
DIPARTIMENTO DEL TERRITORIO
CATASTO EDILIZIO URBANO (RDL 13-4-1939, n. 652)

MOD. **BN** (CEU)

LIRE
500

Planimetria di u.i.u. in Comune di GIAVERA D. M. M. via E. FERMI civ.

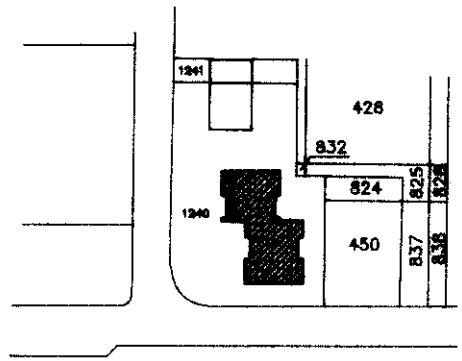
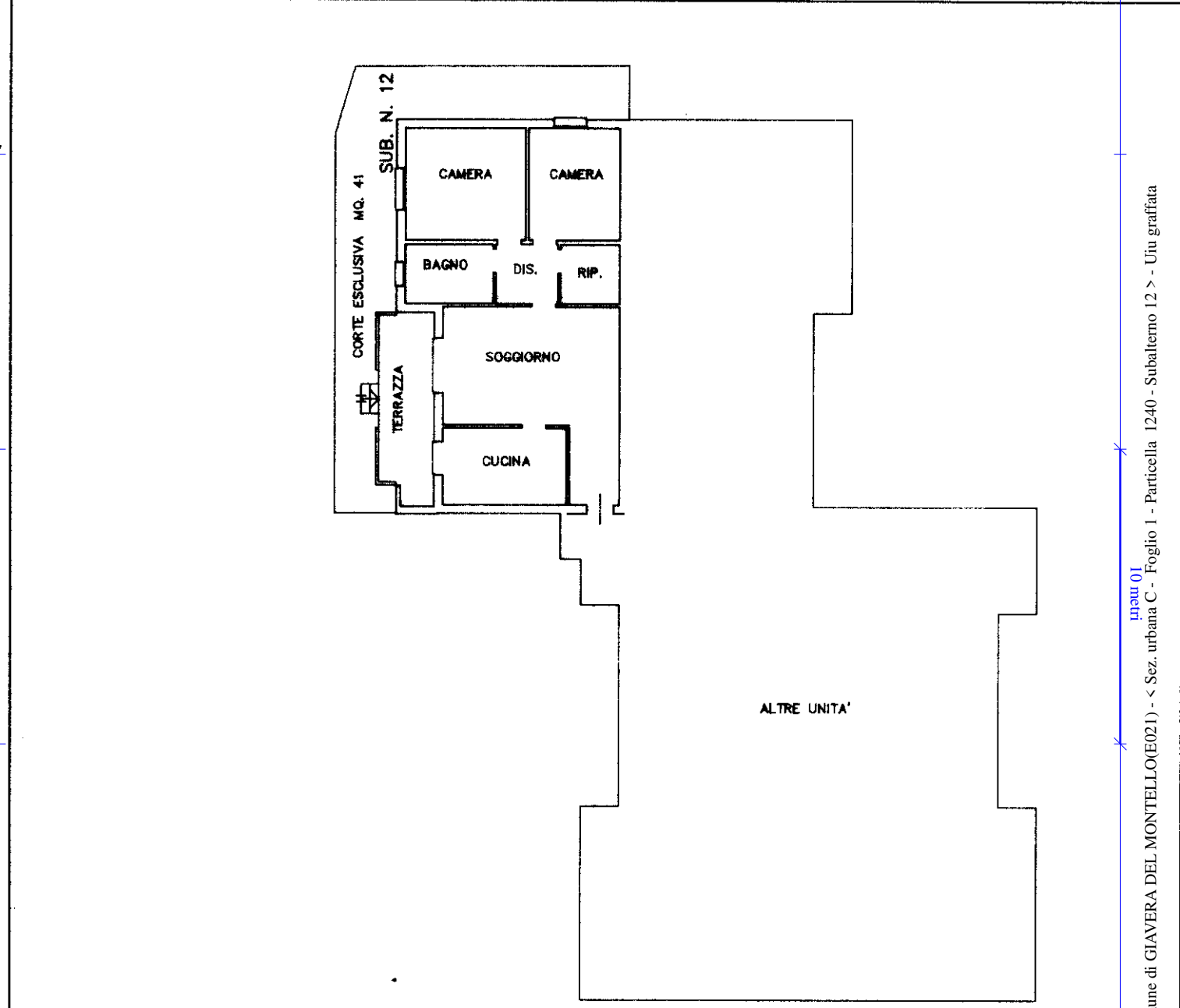

PIANTA PIANO TERRA
H=270

Comune di **GIAVERA DEL MONTELLO**
Sez. C Foglio 1
Mappale n° 1240
Scala 1:2000

ORIENTAMENTO
N

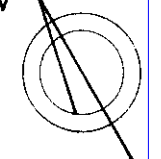

SCALA DI 1:2000

Dichiarazione di N.C.
Ultima planimetria in atti
Denuncia di variazione

Completata dal dott. arch. INDIANO
FRANCESCO

RISERVATO ALL'UFFICIO

Data presentazione: 19/07/1996 - Data: 19/03/2023 - n. T34237

Totale schede catastali: 11 al posto di acquisizione: 12

F. C-18 della provincia di TREVISO n. 631
n. 1240 sub. 11 data 13-05-96 Firma Francesco Indiano

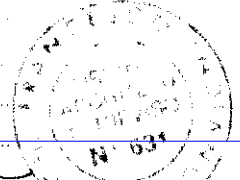

Catasto dei Fabbricati - Situazione al 19/03/2023 - Comune di GIAVERA DEL MONTELLO(E021) - < Sez. urbana C - Foglio 1 - Particella 1240 - Subalterno 12 > - Uiu graffiata
VIA ENRICO FERMI n. 12 Piano T