

Comune: (TV) VOLPAGO DEL MONTELLO
Scala originale: 1:2000
Dimensione cornice: 534.000 x 378.000 metri
Protocollo pratica T118563/2022
28-Apr-2022 11:6:55

N=100

E=-1700

1 Particella: 357

Agenzia del Territorio
CATASTO FABBRICATI
Ufficio provinciale di Treviso

ELABORATO PLANIMETRICO	Compilato da: Dal Vecchio Ugo	Iscritto all'albo: Architetti	Prov. Treviso	N. 587
Comune di Volpago Del Montello	Sezione: B	Foglio: 1	Particella: 357	29/12/2005 del
Dimostrazione grafica dei subalterni		Tipo Mappale n.	del	Scala 1 : 500

PIANO TERRA

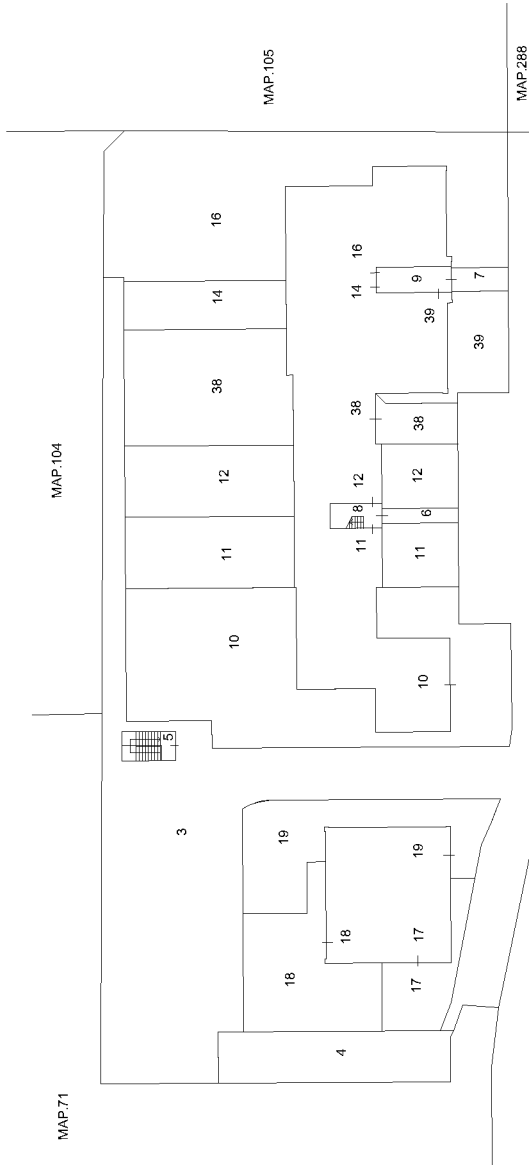

PIANO SECONDO

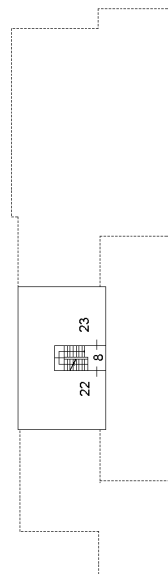

PIANO TERZO

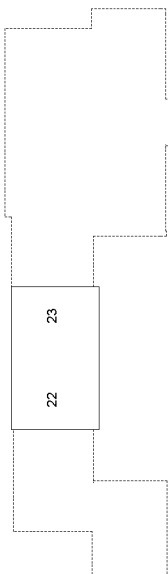

PIANO PRIMO

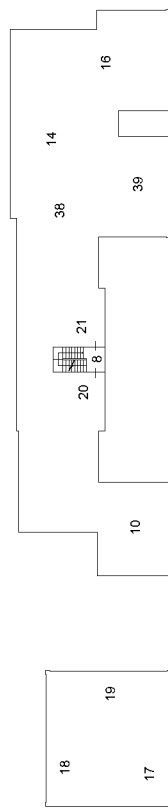

NORD



**Agenzia del Territorio
CATASTO FABBRICATI
Ufficio Provinciale di
Treviso**

Dichiarazione protocollo n. TV0353647 del 05/12/2005

Planimetria di u.i.u. in Comune di Volpago Del Montello

Via Spineda

civ.

Identificativi Catastali:

Sezione: B
Foglio: 1
Particella: 357
Subalterno: 14

Compilata da:
Dal Vecchio Ugo

Iscritto all'albo:
Architetti

Prov. Treviso

N. 587

Scheda n. 1

Scala 1:200

PIANO TERRA H=2.70

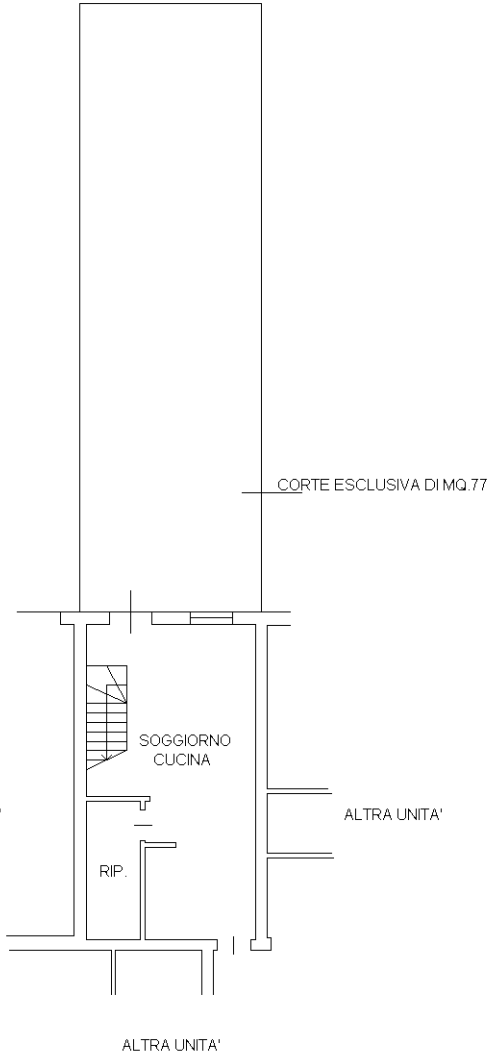

PIANO PRIMO

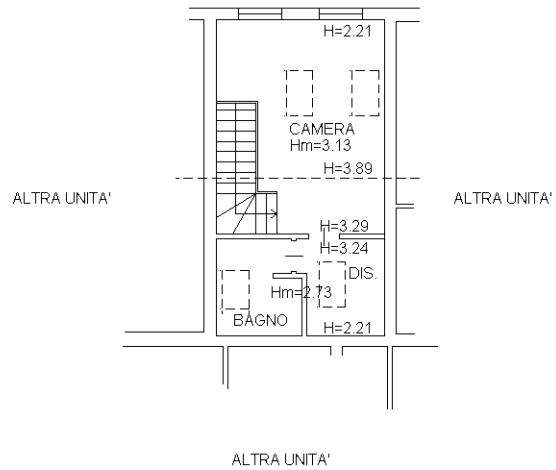

PIANO PRIMO SOTTOSTRADA H=2.40

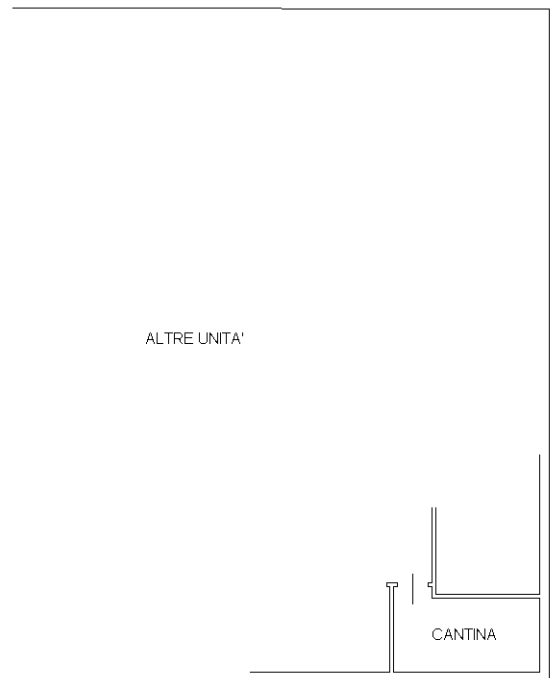

NORD



Ultima planimetria in atti

**Agenzia del Territorio
CATASTO FABBRICATI
Ufficio Provinciale di
Treviso**

Dichiarazione protocollo n. TV0353647 del 05/12/2005

Planimetria di u.i.u. in Comune di Volpago Del Montello

Via Spineda

civ.

Identificativi Catastali:

Sezione: B

Foglio: 1

Particella: 357

Subalterno: 28

Compilata da:
Dal Vecchio Ugo

Iscritto all'albo:
Architetti

Prov. Treviso

N. 587

Scheda n. 1

Scala 1:200

PIANO PRIMO SOTTOSTRADA H=2.40

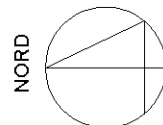
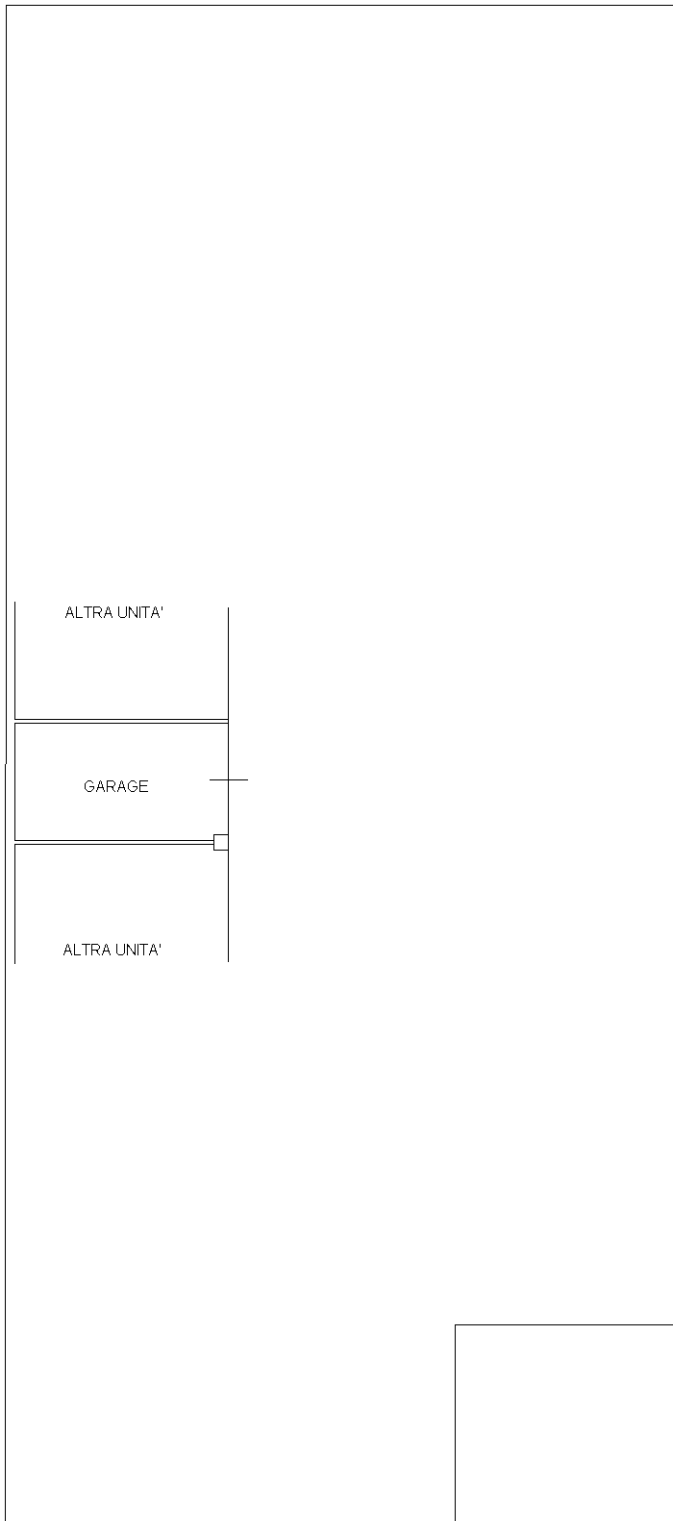

Ultima planimetria in atti